Resultado Oficial de la Lotería de Concepción (pág. 8)

TIEMPO PARA SANTIAGO
HOY: Bueno. Helada.
EDICION DE 24 PAGINAS

LA NACION

LUNES 17 DE MAYO DE 1954
SANTIAGO DE CHILE
Precio: $ 10.-

Quedan sólo dos invictos: Wanderers e Iberia

Otros vencedores fueron Palestino, Magallanes y Everton

Esta fue la única oportunidad de gol que tuvo la "U", en su justa derrota de ayer ante Iberia por 2—0. Cárcamo es el que levanta la pelota por sobre el arquero Bonelli, pero saldrá fuera.

Infante carga con todo el cuerpo a Pellegrino, ante una pelota que viene por alto y que, al final, tomará el arquero albiceleste. Magallanes ganó 2—0 a la U. Católica.

Avilés, el arquero de G. Cross que ayer fue expulsado de la cancha, asegura el balón, mientras Armijo marca a Contreras. El match se lo adjudicó Palestino por 5—1.

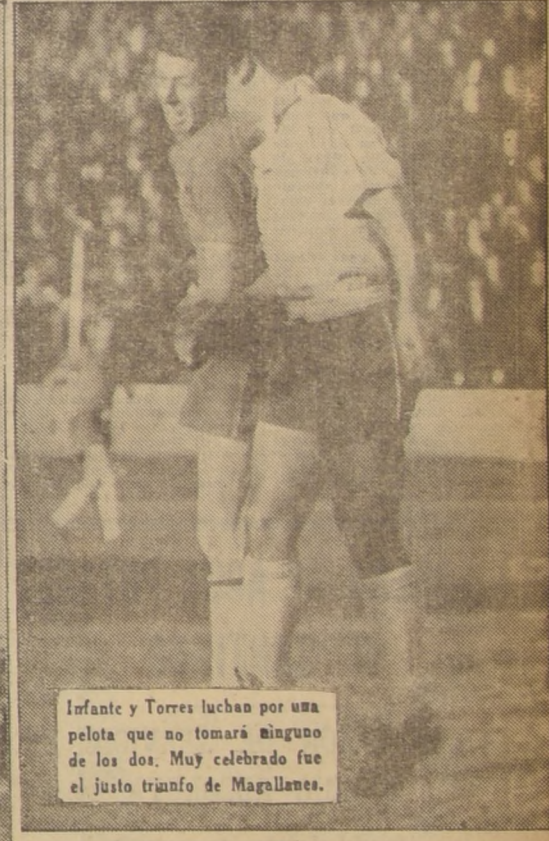

Infante y Torres luchan por una pelota que no tomará ninguno de los dos. Muy celebrado fue el justo triunfo de Magallanes.

LA NACION

editó ayer

118.217

ejemplares

Cifra de la cual la Empresa se responsabiliza moral y comercialmente.

En consecuencia, el diario fue leído por un mínimo de

354.651

personas

ASI SE SUPERA DIA A DIA EL DIARIO POPULAR MAS INFORMATIVO DEL PAIS

Concurso FUTBOLISTICO
LA NACION
LOS TIEMPOS
PREMIO SEMANAL: $ 10.000:

PREMIO ACUMULATIVO PARCIAL: $ 23.250.—

PARTIDO CLAVE:

Everton ( ) – Wanderers ( )

En los partidos siguientes indique quién ganará, sin señalar score:

GANADOR

Santiago—Colo Colo ... ...
Ferrobadminton—U. Católica ... ...
Magallanes—Palestino ... ...
Green Cross—Iberia ... ...
U. de Chile—U. Española ... ...
Audax—Rangers ... ...
Nombre ... ...
Dirección ... ...

IMPORTANTE.— Sólo se considerarán aquellas soluciones que indiquen en los sobres el resultado exacto del "partido clave". En cada sobre deberá enviarse un solo cupón, adjuntando una moneda de $ 1.— o una estampilla de impuesto del mismo valor.

La tabla queda así

Wanderers e Iberia son los únicos invictos que van quedando en el torneo profesional de fútbol. Los porteños ocupan el primer lugar y los azulgrana, el segundo.

EQUIPOS	PARTIDOS J.	G.	E.	P.	GOLES F.	C.	Pts.	Lugar
Wandeders	4	3	1	0	12	4	7	1.o
Iberia	4	2	2	0	9	6	6	2.o
Palestino	4	2	1	1	10	3	5	3.o
U. de Chile	3	2	0	1	4	3	4	4.o
Ferrobadminton	4	2	0	2	6	3	4	4.o
Colo Colo	4	2	0	2	8	8	4	4.o
Everton	4	1	2	1	3	3	4	4.o
Audax	4	1	2	1	10	7	4	4.o
Green Cross	4	1	2	1	8	11	4	4.o
U. Católica	3	1	1	1	3	3	3	10.o
Rangers	4	1	1	2	3	6	3	10.o
Magallanes	4	1	1	2	4	10	3	10.o
S. Morning	4	0	3	1	2	6	3	10.o
U. Española	4	0	0	4	4	13	0	14.o

DUNEVICHER Y SALAMANCA

CANCHA: Estadio Nacional.
PUBLICO: 6.829 personas; 1.444 socios de la "U" y 275 de Iberia.
RECAUDACION: $ 321.560.
PRELIMINAR: Universidad de Chile (5)-Iberia (2), equipos de reserva.
MATCH PRINCIPAL: Iberia (2)-Universidad de Chile (0).
ARBITROS: José Luis Silva, Angel Miquel y Mario Barra.
IBERIA (azul-grana): Luis Bonelli; Luis Lantadilla y Jorge Villablanca; Lorenzo Araya, Rubén Logan y Oscar Martínez; Manuel Salamanca, Enrique Sotelo, José Dunevicher, Hernán Pérez y Víctor Beltrán.
GOLEADORES: Dunevicher y Salamanca.
UNIVERSIDAD DE CHILE (azules): Mario Ibáñez; Santiago Quintana y Antonio Naranjo; José Silva, Angel Rodríguez y Salvador Arenas; Braulio Musso, Humberto De Luca, Oscar Meléndez, Raúl Cárcamo y Miguel Gaete.
PRIMER TIEMPO.— Iniciado a las 15.34 horas, fueron 45 minutos sin goles. Lo más notable: un magistral pase de De Luca a Cárcamo y éste levantó la pelota, haciéndola pasar por sobre Bonelli. Se aclamaba el gol; pero el balón se fue por encima del travesaño.
SEGUNDO TIEMPO.— Partió Dunevicher, a las 16.35 horas. La cuenta se abrió a los 25 minutos. Quintana hizo un foul. Sirvió Martínez a Beltrán y éste cruzó de primera a **DUNEVICHER**, quien fulminó a Ibáñez con un lanzamiento cruzado imbarajable.
El segundo y último tanto de Iberia lo consiguió **SALAMANCA**, a los 39 minutos. Beltrán recibió de Pérez, eludió bien a Quintana y centró. Dunevicher pudo tomar el remate, pero dejó pasar la pelota a Salamanca. El puntero, descuidado de su vigilante Arenas, tiró a un costado y así dejó el marcador en un 2-0 definitivo.

POCOS TIROS AL ARCO

El match que Iberia ganó a la "U" por 2 a 0 en síntesis, fue ésto:

	1.er tiempo U.	I.	2.o tiempo U.	I.	Totales U.	I.
Tiros directos	0	1	3	5	3	6
Tiros desviados	6	4	2	5	8	9
Detuvo el arquero	1	0	3	3	4	3
En los postes	0	0	0	0	0	0
Tiros de esquina	2	3	1	3	3	6
Pelota afuera	5	5	4	2	9	7
Penal	0	0	0	0	0	0
Con la mano	1	1	1	4	2	5
Jugada ilícita	10	10	10	6	20	16
Fuera de juego	2	5	2	3	4	8
Avances	9	11	13	15	22	26
Pases al contrario	16	5	6	4	22	9
Casi gol	1	0	0	0	1	0
GOL	0	0	0	2	0	2

CAYO INDEPENDIENTE

BUENOS AIRES, 16.— (AL). — Con la inesperada victoria de Ferrocarril Oeste por 2 a 1 sobre el puntero Independiente, que compartía el honroso lugar con River Plate, se aclaró en esta sexta fecha, del Campeonato Oficial, la cabeza de la tabla de posiciones, quedando como puntero absoluto el campeón de la temporada pasada, River Plate, con su estrecha y fatigosa victoria sobre Gimnasia y Esgrima.

Haciendo gala de una defensa compacta, Ferrocarril Oeste no permitió que la incisiva línea de ataque de Independiente, que durante todo el segundo tiempo buscó afanosamente el empate, abatiera su valla, defendida con verdadero fervor.

La marcación de "hombre a hombre" de Ferrocarril Oeste anuló a las figuras más prominentes de Independiente, y, en muchas oportunidades, su delantera vulneró la defensa de los "Diablos Rojos". La defensa de los "verdes" retrasó la delantera de Independiente, formada por figuras internacionales del fútbol, lo que hace que, de esta forma, Ferrocarril Oeste sigue manteniendo su título de "invicto", en el presente certamen.

Al finalizar el primer tiempo de este partido, que ha dado el resultado más inesperado de esta tarde, el marcador registraba un empate a un tanto por lado.

A los 12 minutos del segundo tiempo, De Terti, de Ferro centró el esférico que recibió Lara de cabeza y casi marcó el gol, que habría podido darle ventaja. A los 25 minutos, Ceccenato, de Independiente, casi abate la valla defendida por Marrapoli. Luego, vino la jugada culminante a los 44 minutos se produjo el gol sorpresivo de Ferrocarril Oeste, mediante un certero tiro de Torres.

RESULTADOS DE HOY.— Ferrocarril Oeste-Independiente 2-1; River Plate-Gimnasia y Esgrima 1-0; Racing-San Lorenzo de Almagro 3-1; Rosario Central-Platense 2-1; Lanús-Banfield 4-0; Boca Juniors-Chacarita Juniors 1-0; Vélez Sarsfield-Tigre 1-0; Huracán-Newell's Old Boys 1-0.

EMPRESA DE AGUA POTABLE DE SANTIAGO

INTERRUPCION DE SERVICIO EN BARRIO RECOLETA

Se avisa al público que, con motivo de trabajos de mejoramiento en la red, se interrumpirá el suministro de agua el lunes 17 en la noche, desde las 21 horas hasta las 5 horas del día 18 en el sector comprendido entre Avenida Valdivieso al norte, El Salto, Belisario Prats y Huanaco.

EL ADMINISTRADOR

DELANTERA INOFENSIVA.— Fue la de la Universidad de Chile, en su derrota de ayer ante Iberia, por 2 a 0. Hubo desorden en el ataque azul y también falta de calidad. En la escena, Bonelli se agacha con toda comodidad para recoger una pelota que viene a sus manos. Lo mira Villablanca, mientras Martínez sigue atentamente las intenciones de De Luca.

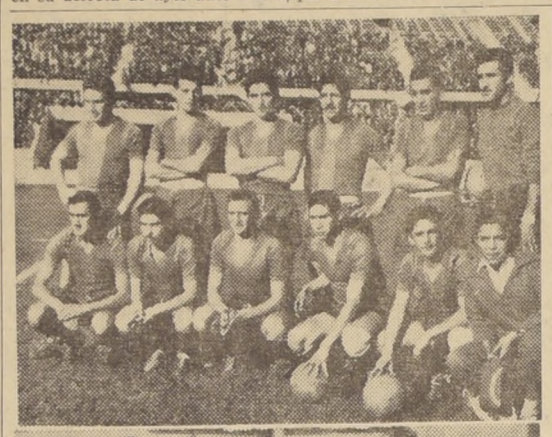

PARTIDO DISCRETO Y TRIUNFO JUSTO.— Tal la síntesis de encuentro entre Iberia y la "U". Arriba, el cuadro vencedor. De pie, de izquierda a derecha, están Araya, Lantadilla, Logán, Villablanca Martínez y Bonelli. Agachados, en el mismo orden: Salamanca, Sotelo, Dunevicher, Pérez y Beltrán. En seguida, en un tole-tole, el balón queda entre Lantadilla y el puntero Gaete. Luego, tenemos al conjunto estudiantil, invicto hasta ayer. Atrás están Rodríguez, Naranjo, Silva, Ibáñez, Quintana y Arenas. Agachados: Musso, De Luca, Meléndez, Cárcamo y Gaete. Por último Dunevicher, peligroso delantero de Iberia, es despojado de la pelota por la acción conjunta de Silva y Naranjo.

Iberia sigue invicto

POR 2 GOLES CONTRA 0 VENCIO AYER EN EL ESTADIO NACIONAL AL CONJUNTO DE LA UNIVERSIDAD DE CHILE Y QUE NO CONOCIA TODAVIA LA DERROTA.— ESCASOS PASAJES DE INTERES TUVO EL PRIMER TIEMPO.— LAS ACCIONES SE ANIMARON EN TANTO EL GANADOR SE PUSO EN VENTAJA POR INTERMEDIO DE DUNEVICHER.— EL OTRO GOL LO MARCO SALAMANCA.— BUEN ARBITRAJE DE JOSE LUIS SILVA.— FIGURAS DESTACADAS DE LA CANCHA FUERON LOGAN, SOTELO, DUNEVICHER, MARIO IBAÑEZ Y ANTONIO NARANJO.

DEL IBERIA del año pasado, es bien poco lo que queda, casi nada. "Colista" del campeonato, dió el campanazo cuando, sin haber por qué ni para qué, ganó a un Colo Colo que de todos modos se llevó el título. Fue uno de los grandes "golpes" de la última temporada. Pues bien, este Iberia 1954, no es ni pariente de aquél Iberia que llenó su secretaría con las pelotas que le entregan al equipo perdedor. Ahora está haciendo noticia y por bueno. Ubicado, en el papel, entre los "chicos" del fútbol metropolitano, ayer hizo morder el polvo de la derrota a un "grande". La invicta "U" fue su víctima y por 2 goles contra ninguno.

—oOo—

EL PARTIDO jugado en el Estadio Nacional, generalmente pobre en su desarrollo, no tiene otra importancia que el significado mismo del triunfo para Iberia. La verdad es que la gran mayoría se inclinaba por la "U" Los azules estaban respaldados por actuaciones, si no muy meritorias, al menos de peso, pues habían caído ante ellos elencos poderosos como Colo Colo y Palestino. Además, la condición de invictos de los colegiales les tenía con la moral muy alta. Costaría ganarlos.

Pero ayer los estudiantes se encontraron con un rival que les guapeó desde un comienzo, desentendiéndose de antecedentes y de pergaminos. Parece que la "U" no contó con que Iberia era también invicto y, por ende, que defendería tal título a brazo partido.

—oOo—

ESTE CELO en cuidar los puntos y el triunfo fue lo que motivó, a nuestro juicio, un partido deslucido en su mayor parte, con jugadas confusas, muy amarrados los hombres y con verdadero temor —o mejor, incapacidad — para hacer emplearse a los arqueros. En los primeros 45 minutos hubo un sólo tiro directo, con intención de gol, y que paró bien Mario Ibáñez. Los estudiantes, en cambio, no amenazaron nunca a Luis Bonelli. Si a esto sumamos que en la mitad del campo el fútbol practicado fue inperfecto e impreciso, tendremos que justificar los bostezos de casi los 7 mil espectadores que concurrieron al Estadio Nacional. Iban cero a cero; pero había un ausentismo total de emociones, de buenas jugadas. Hasta ese instante daba lo mismo que empataran o que ganara cualquiera. Tales los méritos y el rendimiento de cada cuadra. Sólo quedaba la impresión de que quien hiciera el primer gol, aseguraría el partido.

—oOo—

EN REALIDAD, así ocurrió. Cuando a los 25 minutos del período final, Dunivicher batió a Ibáñez con un cruzado imbarajable, Iberia creció como por arte de magia y de ahí en adelante no hizo otra cosa que justificar su victoria. Arreciaron sus avances, empujados desde atrás por Enrique Sótelo, que es un "armador" de primera, y así Dunevicher y Salamanca encontraron un camino más o menos expedito para llegar donde Ibáñez. Se imponía otro gol: fue el logrado por Salamanca, cuando faltaban 6 minutos. Mientras tanto, la "U" seguía igual que al comienzo, con desórden en la mitad de la cancha y con una línea de ataque en la que no había rematadores, con la sola excepción de Musso, aunque con una puntería pésima. De Lucca ni Meléndez eran capaces de dominar bien una pelota y menos de probar a Bonelli con dirección y peligrosidad.

—oOo—

MALA LA presentación de la "U" y sin comparación con sus actuaciones anteriores ante Colo-Colo y Palestino. Hay desórden en su fútbol, en la ubicación de sus hombres y no tienen tampoco un plan premeditado para vencer cualquiera defensa. Muchos pases al contrario —contamos 22— e imprecisión para decidir una situación en el momento oportuno. En suma, un cuadro sin calidad futbolística, al menos por lo que le vimos ayer.

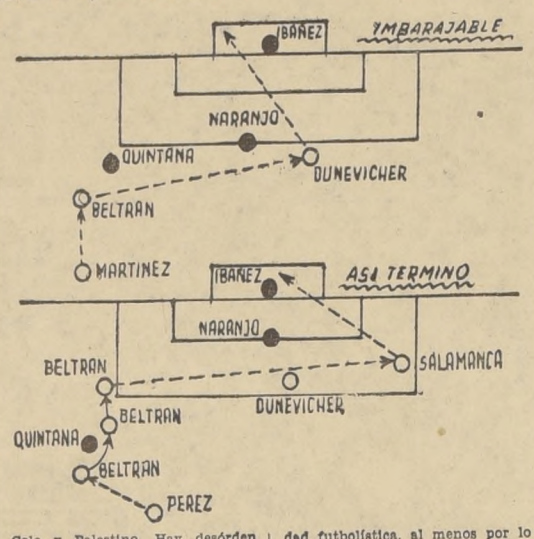

—oOo—

IBERIA, QUE con Palestino, Unión y Wanderers fue un equipo pujante, de penetración constante, parece que esta vez se contagió un poco con las características del adversario y entonces también se advirtió desórden en sus líneas, con la manifiesta intención de dedicar todos los esfuerzos a la defensa. Pero en esto hicieron mal, pues los ibéricos pudieron darse cuenta de un comienzo que el ataque colegial no era gran peligro. Sólo advirtió su error el team vencedor, luego que abrieron la cuenta. Entonces se fueron encima con sus mejores energías, tal como debieron proceder en un principio.

—oOo—

LO DICHO: un partido discreto que sólo ganó al final en interés y en calidad, es decir, cuando vinieron los goles, afortunadamente, en favor de quien más lo merecía; un Iberia que es "chico", aunque con equipo y con fútbol como para derrotar a varios de los "grandes"; y una "U" irregular, de juego sin orden ni chispa, pero con una defensa que vale por todo un team y en la que brillan con luz propia el guardavallas Mario Ibáñez y el back centro Antonio Naranjo.

El arbitraje de José Luis Silva, bastante bien. Cobró en la justa medida de lo que indica el reglamento y el criterio, teniendo a su favor el buen tino de exagerar su estrictez cuando las acciones se pusieron un poco serias por la reciedumbre empleada por los protagonistas.

—oOo—

Y AHORA, a esperar lo que viene. Que la "U" tenga mucho cuidado con la Unión, pues los rojos están aguaitando la menor oportunidad que se les presente para salir de perdedores alguna vez. En cuanto a Iberia, su cotejo con Green Cross será de los más difíciles de la quinta fecha, uno de esos partidos en que con verdadera propiedad habrá que decir que puede ganar cualquiera.

Mientras tanto, es importante seguir observando esta lucha de "chicos" con "grandes". Ayer, ya cayó uno y todavía quedan otros por caer...

UNION ESPAÑOLA

Mucho entusiasmo se nota entre los socios de Unión Española, por participar en los diversos festejos que hará la semana próxima, en celebración del 57.o Aniversario de la entidad.

Entre otros actos, el programa contempla para el lunes a las 19.30 horas, en la sede social del club, una conferencia que dictará el profesor de la Universidad de Chile, señor Luis R. Hernández, sobre "España en las encrucijadas de América"; para el martes, una competencia de pimpón, en la misma sede, a las 21 horas; un gran "colmado" que se jugará el jueves en la noche en Alameda Bernardo O'Higgins N.o 911; para el viernes, un campeonato interno de ajedrez y matinee infantil; y finalmente, para el sábado, una velada y baile en el Goyescas, a las 22 horas.

—El equipo de honor de pimpón de Unión Española irá mañana a Rancagua, donde enfrentará a la selección de esa ciudad. La entidad de colonia se hará representar por Sergio Quintana, Ramón Morales y David Campos; reservas, Enrique Briones y Felipe Herrera.

FUTBOL ENTRE "CADETES": ALBOS GANARON CON FACILIDAD A FERRO

Ayer, en diversas canchas se jugaron encuentros oficiales por la competncia anual de la Sección Cadetes de la Asociación Central de Fútbol.

Damos a continuación algunos resultados:

COLO COLO-FERROBADMINTON.— División Especial. — Colo Colo 3, Ferro 2.

Goles del vencedor: G. Wirth (1), M. Alcayaga (1) y F. Ortiz (1).

Equipo albo: C. Gómez; J. Mella y J. Araya; G. Morales, M. Tapia (capitán) y J. Osorio; J. Moreno, F. Ortiz (Alcayaga), G. Wirth, R. Pérez y S. Reyes.

DIVISION JUVENIL.— Colo Colo 4, Ferro O.

Goles de Néstor Valdés (1), Alejandro Calvanese (2) y Sergio Gutiérrez.

Team albo.— Julio Cáceres; Carlos Soto (capitán) y Andrés Rodríguez; Néstor Valdés, Sergio Gutiérrez y Homero Cortés (Gastón L. de G.); Oscar Seguel, Alejandro Calvanese, Julio Gutiérrez, Jorge Herrera y Raúl Brenet (Miguel Cartagena).

PRIMERA INFANTIL.— Colo Colo 4, Ferro 1. Goles de Carlos Trujillo (3) y Sergio Palleres (1).

Elenco albo.— Eduardo Pavez; José Gutiérrez y Jorge Muñoz; Antonio Valle, Rafael Díaz y Sergio Troncoso; Ernesto Aravena, Héctor Núñez, Juan Soto, Sergio Palleres y Carlos Trujillo.

MAGALLANES - UNIVERSIDAD CATOLICA.— División Especial.— Empate a 0.

Team del Magallanes. — Mario Ojeda (capitán); Petronio Aranda y Jorge Márquez; Antonio López, Juan L. Mardones y Eduardo Rosales; Oscar Rosende, Fernando Castillo, Raúl Hernández, Carlos Belenguer y Pedro Uribarri (Luis Walker).

DIVISION JUVENIL. — Empate a 0.

Conjunto albiceleste.— José Ponce (Yáñez); Gerardo Leiva y Guillermo Abramovich; Carlos Varas, Erasmo Cajas y Ernesto Figueroa; Pedro Andrewartha, Víctor Maturana, Juan Martínez, Sergio Riquelme y Jorge Garrido (Hernán Barra).

PRIMERA INFANTIL.— Magallanes 2, U. Católica 0. Goles de Carlos Alberto Chio y Eduardo Maturana.

Magallanes infantil 1.o.— Luis Miguel Soria; Nelson Parraguez (capitán) y Alfonso Moyano; Guillermo Peña, Luis Ricardo Pozo y Osvaldo Aravena; Wilson Alberto Cruz (Hernán Contreras), Mario Godoy, Carlos Alberto Chio, Luis Eduardo Pino, Eduardo Maturana (Raúl Guerrero).

AUDAX ITALIANO - SANTIAGO MORNING.— División Especial. — Ganó Audax 4 por 0. Goles de Alfonso O'Hreus (3) y Mario Silva.

DIVISION JUVENIL. — Empató a 1. Gol de Audax, Alvaro Valladares y del Santiago, Antonio Varas.

PRIMERA INFANTTIL.— Santiago Morning 2, Audax 0. Goles de Luis Conte (1) y Sepúlveda.

Team del Santiago Morning. — Alfredo Letelier; Jorge Siglof y Onofre Lobos; Gerardo Tobar, René Rivas (capitán) y Heraldo Espinoza; Sepúlveda (Roque Tillería), Luis Conte, Eduardo Bezanilla, Luis Ramírez y Hernán Villanueva, Emilio Escalona).

UNIVERSIDAD DE CHILE-IBERIA.— División Especial.— Venció la "U" 2 por 1. Goles de Manuel Chamorro (1) y Claudio Ramírez (1). Del Iberia, Agustín Cañas.

DIVISION JUVENIL. — Empate a 2. Goles de la "U", Miguel Hurtado (1) y Guido Gálvez (1). Del Iberia, Humberto Salas (1) y Luis Olivares (1).

PRIMERA INFANTIL.— Empate a 1. El tanto de la "U" lo señaló Pablo Quintana y del Iberia, Hernán Ortiz.

EEVERTON-RANGERS. — División Especial.— Everton 2, Rangers 1. Los dos goles los marcó Jorge Burgos del Everton, y Alejandro Campos, del Rangers.

DIVISION JUVENIL. — Everton 1, Rangers 0. Gol de Fernando Ríos.

Equipo del Everton. — Miguel Gómez; Leoncio Concha y Carlos Varas; Luis Muggiohi (capitán), Luis Osses y Fernando Ríos; Luis González Pedro Santamaría, Hugo del Real, Luis Benítez y Juan Vásquez.

PRIMERA INFANTIL. — Empate a 0.

PROXIMO PROGRAMA.— Magallanes con Palestino; Iberia con Green Cross; Wanderers con Everton; Universidad de Chile con Unión Española; Audax Italiano con Rangers; Ferrobadminton con Universidad Católica, y Colo Colo con Santiago Morning.

Goleadores

Hasta hoy se han marcado 86 goles en el torneo profesional de fútbol. Sus autores fueron los siguientes jugadores:

5 GOLES: Salamanca (I), Dupuy (P) y Fernández (W).

4 GOLES: Muñoz (CC) y Geronis (W).

3 GOLES: Aguila, Espinoza y Alvarez (AI), Moreno (GC) y Contreras (P).

2 GOLES: Robledo (CC), Carrasco (M), Beltrán y Dunevicher (I), Lorca y Valenzuela (F), Meléndez (UCH), Ahumada (W), Hormazábal (SM) y Gutiérrez (GC).

1 GOL: Gobbo, Fervari y Ossa (GC), Zárate, Casales, L. Martínez y López (UE), Baum, Infante y Prado (UC), Musso y Gaete (UCH), Abatte, Villalobos y Maggiolo (R), Fochi y Huerta (F), Tello (AI), Zamorano y Ramírez (CC), Lourido y Garay (E), Valdés y Arroqui (M), Pérez y Coll (P).

..AUTOGOLES: Romero (R), a favor de Wanderers, y Espinoza (R), a favor de Everton ....

EMOCION Y FERVOR EN EL TRIUNFO "ALBICELESTE"

LUCHANDO CAYO U. C.

TERMINO EL MATCH y la cancha se pobló de hinchas eufóricos. Un clima de emoción invadió todo el estadio de Independencia. Más de un hincha de Universidad Católica se paró también sumándose a la ovación. Era la despedida que se tributaba a Magallanes tras su triunfo de dos a cero sobre el dueño de casa. Es que en cada espectador de fútbol, por seguidor que sea de determinados colores: hay un lugarcito en su afecto para Magallanes. Para la Academia legendaria, la de los tres campeonatos al hilo... La que hizo un fútbol que quedó en la historia del deporte popular criollo. Y este triunfo, por lo justo, y por ser el primero de Magallanes en el campeonato, nos emocionó a todos. No era una victoria del montón. Era el que parece ser el punto inicial del reencuentro definitivo de Magallanes con la senda del éxito, que tan esquiva se le ha mostrado a lo largo de varios años.

¡Ganó Magallanes! ¡Arriba el viejo y glorioso cuadro albiceleste! El coro fue corriendo por Independencia y llegó al centro portando la grata nueva. Y en todos los corazones hubo lugar para la emoción, porque se entendía que la vieja Academia estaba de vuelta.

—o—

Así fue. Ganó Magallanes. Y lo hizo por sus cabales. Mostrando entereza, empuje y garra. Y brindando pasajes de buen fútbol. Pero por encima de todo eso, dando la sensación de que por fin está adquiriendo una fisonomía definitiva de juego. Su propia personalidad futbolística.

Universidad Católica bien pudo lograr un gol en el primer tiempo. Por mejor juego y más dominio de campo. Y hasta por oportunidades. La mejor fue esa cuando Moro se metió a fondo, dio hacia la izquierda y Montuori cabeceó rasguñando un poste. Se tuvo toda la sensación del gol. Ahí, en ese período estuvo lo mejor del once colegial. Y todo, por el accionar de su ataque integrado por hombres que saben jugar fútbol, como son Moro, Baum, Montuori y Panasci. **Lástima que Infante anduvo flojo, impreciso, porque fue él quien tuvo las mejores ocasiones que brindó el juego de sus compañeros y no sacó provecho.**

Magallanes, entretanto, se defendió más que lo que atacó. Y lo hizo con tino, cerrando siempre el camino del arco. El debutante Amaya salió con una velocidad asombrosa y pronto sintió el rigor de ese ritmo. Además, no guardó nunca una misma ubicación, de manera que la defensa, dentro de su rendimiento eficaz, se vio desordenada. Pero en todo caso, neutralizó los mejores intentos adversarios y eso explica que el período haya finalizado con el score en blanco.

—o—

El partido, que había amenazado al filo de los primeros 45 minutos con degenerar en brusquedades —Scliar salió lesionado y retornó en la reapertura del juego— levantó mucho en interés y calidad en la etapa complementaria. Fue lo mejor de toda la tarde. Y el lapso en que Magallanes jugó para ganar. Amaya corrió menos que antes, pero rindió más, guardando siempre su colocación o tapando siempre con oportunismo y firmeza el claro que dejaba un compañero. Allí el ex defensor de Independiente de Buenos Aires probó que se trata de un valor auténtico, aun cuando para nosotros que lo vimos brillar en canchas bonaerenses, está lejos todavía de ese rendimiento. Es lógico que así haya ocurrido porque en la práctica, bajó del avión para ir a la cancha. Pero no podrá discutirse que tiene clase, maneja bien la pelota, tiene "sangre" en la defensa, precisión en el apoyo, y notable eficacia en el juego de cabeza. Alrededor suyo se armó toda la retaguardia albiceleste que ahora no sólo defendió, sino que apoyó. Y con firmeza, siempre con criterio, aprovechando cada detalle del juego para traducirlo en dominio.

—o—

Cabe admitir que ese gol de Valdés —batió netamente a Livingstone con un remate cruzado y rasante— haya sido prematuro. Más lo merecía la UC. Pero a partir de allí surgió un Magallanes nuevo. Se armó la defensa, como apuntáramos antes, y su alza se tradujo en un rendimiento superior del ataque. Scliar jugó más que en el primer período. Quizá le faltó ir más al área, pero siempre entregó pelotas con ventaja, evidenció destreza en la gambeta. Y en más de una oportunidad, sus remates largos y sorpresivos, llevaron el peligro hacia Livingstone. En síntesis, un director de ataque hábil, experimentado y de acción expedita. Que tendrá que rendir mucho más todavía, ya que también era su debut. Junto a él, los otros cuatro forwards no desentonaron. Hubo quien como Arroqui que se constituyó en el valor más alto del quinteto y del equipo. Muy rápido, penetrante, de gambeta precisa, fue un problema constante para Alvarez. Y a modo de rúbrica, conquistó un gol de excepción. Un gol que de haberlo logrado en Buenos Aires, habría provocado el delirio de 100 mil espectadores y el comentario de los diarios por toda la semana. Maturana lo acompañó muy bien, siendo el origen de muchas de sus mejores jugadas. En conjunto, un ala muy hábil y eficaz. Al otro lado, penetrante Valdés, y laborioso Soto. Globalmente, un quinteto que jugó bien la pelota, superando en momentos decisivos al de su rival, que posee un padrón reconocido de buen fútbol. Por eso agradó el match en este período final. Los dos ataques hicieron cosas con calidad en conjunto y exhibieron valores individuales muy estimables. Panasci se llevó los mejores honores en el de U. Católica, porque fue el animador más constante y quien creó las situaciones de mayor riesgo para Pellegrino, un arquero que por lo que se ve, va afirmando en forma definitiva.

—o—

Ese gol de Arroqui respondió a una superioridad albiceleste bien perfilada a través de media hora de juego. Y se hizo más notoria tras esa conquista espectacular. Ahí ya no hubo margen a dudas acerca de quien ganaría. Universidad Católica, frente a la inminencia de la derrota, sacó a flote su garra juvenil. Pero Magallanes era ya una fuerza potente. Un cuadro sereno, de acción firme, con pasajes de brillo. Y no iba a dejarse arrebatar un triunfo para el cual tanto había trabajado. Un triunfo que llegó en buena hora, cuando más lo necesitaba. Y que tuvo como feliz coincidencia, un auspicioso debut de Amaya y Scliar. Por eso hubo emoción en el epílogo. Y por eso ese abrazo que confundió a Scliar y Amaya, junto con el pitazo final. Era la satisfacción por un triunfo justo y elaborado sobre atributos auténticos.

Un "nuevo" Magallanes fue el que ganó ayer en Independencia a Universidad Católica. No tan solo por el buen debut de Amaya y Scliar sino que por su faena, que por momentos, asumió relieves de fútbol bien concebido y concretado. En el grabado están de pie, de izquierda a derecha: Cuevas, Torres, Morales, Pellegrino Amaya, Godoy y Córdova. Agachados: Valdés Soto, Scliar, Maturana y Arroqui. Junto a los consagrados, jugadores jóvenes como Soto, Maturana y Arroqui jugaron mucho y bien en la Academia. Palestino es el próximo gran rival de la "Academia".

SE VA AFIRMANDO EN SU JUEGO el arquero Pellegrino. Ayer en Independencia conjuró situaciones de apremio, saliendo con oportunismo y valentía. Y en otras, se mostró seguro de manos. En la foto aparece conteniendo una pelota alta que pretendía alcanzar Infante. El segundo tiempo del match fue interesante, con fútbol bien ejecutado y pasajes de calidad y emoción, como fueron los goles. Al final hubo gran emoción en los tablones y en la cancha. Los hinchas de Magallanes cantaron alborozados por el primer triunfo, en tanto que los jugadores se abrazaban, exteriorizando su satisfacción por derrotar a un rival que como Universidad Católica estaba invicto.

EL LENTE FOTOGRAFICO CAPTO con mucha precisión el primer gol de Magallanes. Desde el costado derecho tiró Valdés, potente y cruzado, haciendo estériles los esfuerzos de Livingstone. Muy buenos fueron los dos goles del vencedor. Universidad Católica comenzó bien, pero debió ceder ante el mayor empuje y cohesión de Magallanes. Faltó un realizador en el ataque colegial, al paso que en la defensa se hizo notar la ausencia de Sánchez, uno de sus más firmes valores. Cosa curiosa, la "academia" ha ganado casi siempre a la UC, como si fuera una especie de "chuncho". Magallanes, alentado ahora con esta victoria, y con el buen debut de Amaya y de Scliar, espera con fundado optimismo su próximo compromiso oficial que es con Palestino.

Un "señor gol" de Arroqui

CANCHA: Independencia.
PUBLICO: 6.270 personas.
RECAUDACION: $ 295.155.
ARBITRO: Carlos Robles.
UNIVERSIDAD CATOLICA (0): Sergio Livingstone; Fernando Jara y Claudio Molina; Manuel Alvarez, Hernán Carvallo y Jaime Vásquez; Romualdo Moro, Juan A. Baum, Raimundo Infante, José Montuori y Victorio Panasci.
MAGALLANES (2): Angel Pellegrino; Daniel Morales y Juan Cuevas; Víctor Torres, Julio Godoy y Manuel Amaya; José Valdés, Mario Soto, Isaac Scliar, Raúl Maturana y René Arroqui.
PRIMER TIEMPO.— Sobre los 42' Panasci fauleó a Scliar y éste abandonó la cancha lesionado.
SEGUNDO TIEMPO.— Retornó Scliar en Magallanes. 4' Gol de Valdés. Con inteligencia, Maturana dejó fuera de foco a Carvallo y adelantó hacia la punta derecha para Valdés; el puntero avanzó con toda resolución hasta que despidió un remate bajo y cruzado, que batió netamente a Livingstone, pese a su estirada. La pelota entró por el otro rincón.

32' Gol de Arroqui. Godoy apoyó a Scliar, quien con una finta de cuerpo descolocó a Vásquez, cediendo a Valdés. Sin parar la pelota, éste la cruzó hacia el otro costado, donde recogió Arroqui, quien empalmó un notable tiro de derecha, ante el cual nada pudo hacer el arquero de Universidad Católica. Fue un gol de notable factura.

Deporte EXTRANJERO

INDIANAPOLIS, 16 (AL).— Clasificándose para la prueba clásica a disputarse el 31 de mayo en la famosa pista de Indianápolis, Jack Mc-Grath, de Glendale, California, hizo un promedio de 225,653 kms. por hora, en una carrera de prueba de 16 kms.; posteriormente dio una vuelta a la pista, señalando el mismo promedio de velocidad horaria.

Durante el día de hoy y mañana continuarán las pruebas para clasificar a los treinta y tres corredores inscritos para la gran carrera.

MADRID, 16, (AL).— Hoy se iniciaron en esta capital los encuentros por la eliminatoria entre Italia y España, en disputa de la Copa Davis.

El italiano Orlando Firolo derrotó a Carlos Ferrer por 6|1, 8|6, 7|5.

Su compañero de equipo, Marcelo del Bello, se impuso a Emilio Martínez, por 6|2, 7|5 y 6|2.

YONKERS, (Nueva York), 16 (UP). El corredor argentino Exequiel Bustamante tuvo hoy que abandonar la maratón de Yonkers, a causa del agotamiento que le produjo el calor, cuando ya había corrido 18 millas de las 26 millas y 385 yardas de la prueba.

MADRID, 16 (UP).— El entrenador del equipo de fútbol brasileño, Olaria Dello Neves, manifestó que el programa completo de la jira es como sigue:

Fecha de hoy, partido en Madrid, con el Atlético de Madrid; 27, con el Celta, en Vigo; 29 y 30, partidos en Túnez; 3 y 6 de junio, partidos en París, y 9 a 3, partidos en Nueva York.

Las alineaciones para hoy son: brasileños: Olaria, Celso, Rentao, Oswaldo, Olavo, Moarcy, Ananias, Alves, Washington, Gringo Maxwell y Moreno.

Atlético de Madrid: Menéndez, Serrano, Mujica, Martín, Agustín, Calvies, Miguel, Bello, Antonio, Silva y Callejo

SI DESEA COMPRAR O VENDER UNA CASA

sírvase recurrir al servicio que le presta nuestro diario mediante sus Avisos Económicos Clasificados. No deje de observar nuestro Indice de Clasificación, el más moderno en América, para servir mejor y más fácilmente a nuestros lectores.

Avisos Económicos Clasificados de "LA NACION"

Wanderers que ganó 3 por 1 a la Unión, se mantiene como puntero y ahora espera a Everton

CANCHA: Estadio Playa Ancha, Valparaíso.
PUBLICO: 9.128 personas; 2.503 socios de Wanderers, y 50 de U. Española.
RECAUDACION: $ 485.960.
ARBITRO: Raúl Iglesias.
WANDERERS.— Quitral; Jiménez y Julio; Coloma, Rivas y Dubost; Ahumada, Picó, Geronis, Fernández y Riquelme. Goleadores: Fernández (2) y Geronis.
UNION ESPAÑOLA.— Nitsche; Cubillos y Beperet; Beltrán, Sanez y J. Martínez; L. Martínez, Camarra, Barraza, Casales y P. H. López. Goleador: López.
PRIMER TIEMPO.— Wanderers tuvo el viento a su favor en la jornada inicial. A los 6' Rivas adelantó a GERONIS, quien eludió bien a Sanez y pronto tiró cruzado y por bajo, venciendo netamente a Nitsche. A los 44', Dubost tomó un tiro libre por foul de J. Martínez. Lo hizo a media altura y en dirección a FERNANDEZ, que empalmó certeramente para derrotar por segunda vez a Nitsche, con lanzamiento por bajo.
SEGUNDO TIEMPO.— Al medio minuto, Coloma fouleó a LOPEZ, que incursionaba metido en el área. El penal lo tomó el mismo alero, quien no tuvo inconveniente alguno para vencer a Quitral. Al promediar la etapa, Julio se lesionó, debiendo actuar de alero izquierdo. Avanzaba a los 42', cuando J. Martínez lo hizo caer violentamente. El tiro libre, a pocos metros del área, lo ejecutó FERNANDEZ, quien decretó el 3-1 final, con un tirazo esquinado.

—oOo—

2.503 socios llevó ayer Wanderers hasta el Estadio de Playa Ancha, quienes le otorgaron su mejor estímulo en el nuevo triunfo que consiguió sobre Unión Española, por 3 goles a 1, victoria con la cual mantiene su condición de invicto y el puesto de líder absoluto de la competencia profesional de fútbol.

El partido agradó a un público compuesto por 10 mil personas, que no quisieron perder la oportunidad de ver triunfar al "veterano" team porteño. El lance alcanzó acciones muy intensas, vistosas algunas y emotivas la mayoría, frente a las angustias registradas en las cercanías de ambos pórticos.

La victoria de Wanderers se justificó frente a la armonía y trabazón que lució a través de los 90 minutos. Efectiva y práctica su delantera, sólida y firme su defensa, completaron un cuadro que se movilizó ordenadamente. Los verdes supieron aprovechar cualquiera indecisión de sus rivales, para invadir el campo contrario, con combinaciones bien hilvanadas y mejor conducidas por Picó y Fernández, los más voluntariosos elementos que tuvo el ganador.

Unión Española se constituyó ayer en un digno adversario del puntero, luchando con una decisión que no había observado en sus anteriores presentaciones. Cayó de nuevo, pero con todos los honores, ante un rival que debió superarse en la conquista. Lentamente el cuadro de colonia va acusando una reacción, y se está poniendo a tono con respecto al resto de los equipos que participan en el torneo profesional. Esta vez no pudo salir de su desmedrada posición de colista, pero no extrañaría que en su próxima actuación ante la "U", consiguiera los primeros puntos, que mucho necesita para no caerse de la tabla.

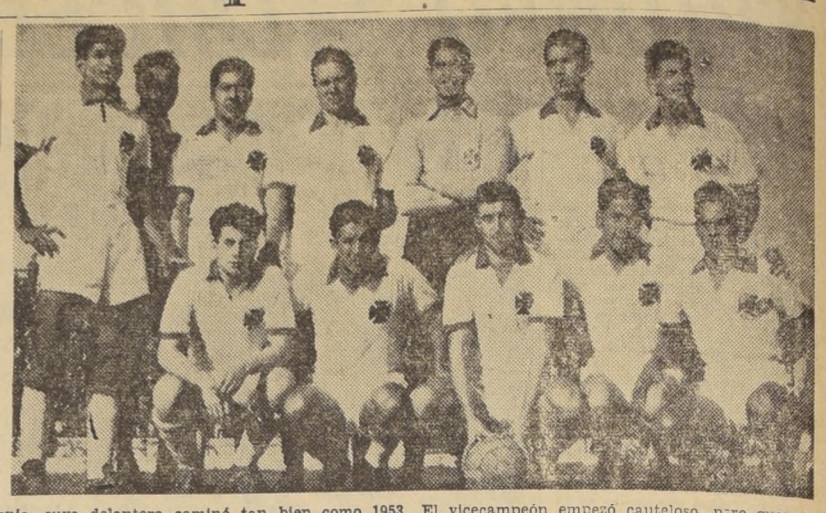

COMPLETO, PALESTINO RINDIO MAS.— Falta le estaba haciendo Pérez al conjunto de colonia, cuya delantera caminó tan bien como 1953. El vicecampeón empezó cauteloso, pero guardó mucho orden y luego, en el 2.o tiempo, echó a funcionar la "máquina" goleadora, para vencer por 5.1 a Green Cross. Ambos terminaron con 10 hombres, por el retiro de Dupuy, que se lesionó y por la expulsión del arquero Avilés. En la foto de la izquierda aparece el conjunto ganador. Están de pie: Sabaj; Ortiz, Rojas Goity, Almeyda y Toro; agachados: Pérez, Coll, Dupuy, Wilson y Contreras. En el grabado de la derecha, los integrantes del team perdedor: de pie, Armijo, Aras, Salinas, Gobbo, Avilés, Ríos y Carrasco; agachados Gutiérrez, Moreno, Ferrari, Riveros y Contreras.

En la fecha que viene

La 5.a fecha del torneo profesional de fútbol, a cumplirse el sábado y domingo venideros, tanto en Santiago como en Viña y Talca, consulta los siguientes encuentros:

Colo Colo con Santiago Morning;
Ferrobadminton con Universidad Católica;
Palestino con Magallanes.
Green Cross con Iberia.
Universidad de Chile con Unión Española.
Wanderers con Everton.
Audax Italiano con Rangers.

El partido Wanderers-Everton, "clásico" del fútbol porteño, se jugará en el Estadio "El Tranque", de Viña del Mar, y el partido Audax Italiano-Rangers, en el Estadio Fiscal de Talca.

ENRIQUE GUENDELMAN
SAN DIEGO 227
(DONDE HACE RINCON)

PALESTINO, FACIL

SI el gol hecho que se le escapó a Contreras, alero izquierdo de Green Cross, al medio minuto de iniciado su encuentro con Palestino, se hubiese producido, tal vez otra suerte habría corrido el equipo de los "pijes". Pero los casi no cuentan en fútbol. Y al final resultó derrotado por el conjunto de colonia, por una goleada de 5 a 1.

Con una ventaja de entrada, como estuvo a punto de obtenerla, el cuadro de Ñuñoa se habría armado mejor, levantado en su acción, que tenía que ser más cómoda por lo que significa ir adelante en el marcador. No ocurrieron así las cosas para Green, que tuvo arrestos de equipo grande, sólo hasta los primeros 45 minutos. Luego mostró lagunas inmensas, sobre todo en la línea media, haciendo agua por todas partes. Para finalizar en situación muy desmedrada con respecto a la consistencia y calidad que venía luciendo desde el comienzo mismo del torneo.

—o—

Green Cross cayó ayer estruendosamente ante un Palestino deseoso de goles, que estaba esperando la hora de demostrar que por algo fue vicecampeón. Y en verdad que tuvo un desempeño propio de su título. Esto es, jugó medido, haciendo lo justo, lo preciso, sin cosas de menos ni de más. Buscando afanosamente el punto vulnerable de su adversario, que lo tuvo en el trabajo de los halves, que nunca se vieron con voluntad y espíritu de lucha. Dejaron que los delanteros de Palestino hicieran lo que les viniera en gana. Principalmente en la segunda fracción, donde a ratos funcionó una verdadera "máquina" de precisión, dirigida por hombres diestros en la desmarcación, como fueron ayer Coll, Pérez y Conterras. Un trío de categoría que empezó cauteloso, casi sin brillo, pero que pronto se entregó por entero a la búsqueda de sucesivas conquistas. Que llegaron gracias a la labor de ablandamiento que emplearon frente a los opacos mediocampistas Carrasco y Ríos, a quienes llevaron de un lado al otro, haciéndolos perder el paso a cada rato.

—o—

En cuanto se hubo escapado el gol de Contreras, que pudo ser psicológico, Palestino se dispuso a ordenar sus líneas, dándole solidez a su defensa y un poco alivio, destacando al "Muñeco" Coll como nexo entre la retaguardia y la ofensiva. La ubicación del insider no pudo dar mejores resultados, pues siempre se vio a Coll que no descansaba en el hostigamiento de Moreno, produciendo un desconcierto en el ataque del perdedor. Que no se armaba frente a la debilidad de los halves, en quienes no encontraba apoyo alguno. No obstante que se halló en inferioridad numérica por el abandono de Dupuy, Palestino se las ingenió para mantener la ventaja conseguida a los 23'. Se adelantó Rojas para cambiar de juego constantemente, lo cual ahondó los problemas que invadían el campo de Green, por la inseguridad y ningún entendimiento de sus defensores. Ya en la fracción final, con nueva ventaja a su favor apenas habían transcurrido 3', el cuadro de colonia se sintió cómodo, seguro del triunfo. Sostuvo bien sucesivas cargas proyectadas por Gutiérrez y luego entró a dominar ampliamente a su débil adversario. La serie de goles no tardó en llegar, tras magníficas combinaciones de Coll, Pérez y Contreras, quienes dieron color al espectáculo.

—o—

Para Green Cross las cosas no se le presentaron como le convenían, desde el momento mismo que su indisciplinado arquero Avilés, fue expulsado de la cancha por proferir un insulto al árbitro. Y se le complicaron de una manera insuperable, cuando ubicó como arquero a Aras, que perteneció al Walter Müller, quien resultó un fracaso grande en tan difícil puesto. De cinco lanzamientos, sólo atajó uno, en tanto que los cuatro restantes llegaron hasta las redes. El ingreso de Aras, que nunca dio confianza a Gobbo y a Armijo, más la lentitud de Ríos y Carrasco, se confabularon contra el corajudo y entusiasta equipo albiverde. Luego de 45 minutos, donde luchó de igual a igual con el vicecampeón, se achicó verticalmente, hasta el extremo que dejó hacer lo que quería a su encumbrado adversario. Contrastó la actuación de ayer, con las performances realizadas frente a Audax y Colo Colo, dando paso esta vez a una debilidad que no se le conocía. Feble, inarmónica su ofensiva, en pocas oportunidades fue un peligro para el ganador, mientras que la retaguardia se perdía en el desconcierto. Ríos y Carrasco dejaron todo el peso de la defensa en manos de Gobbo y Salinas, que nada pudieron hacer ante la movediza y experta ofensiva de Palestino, que dio clase de desmarcación y efectividad.

—o—

Con su victoria de ayer, Palestino queda con 5 puntos a favor. Su próximo rival será Magallanes, quien salió de perdedores con su triunfo sobre Universidad Católica. Por su parte, Green Cross, deberá vérselas con el encumbrado e invicto Iberia, que se está constituyendo en el animador franco del torneo.

CASI GOL.— Gutiérrez fue uno de los mejores elementos de Green Cross. Y fue el autor del único gol de su equipo. En la foto, Sabaj se esfuerza para echar al out un tiro alto de Gutiérrez. Moreno (N.o 8) intenta apoyarse en el arquero. .. .. ..

INDISCIPLINA.— Mientras Sergio Bustamante se dirigía a reprender a Armijo, que había hecho un violento foul a Goity, Avilés, profirió un insulto al árbitro, quien ordenó, con toda razón su expulsión del campo. El retiro del meta albiverde influyó en parte en el duro contraste que experimentó ayer ante Palestino, pues Aras, su último reemplazante, pues antes tuvo a Ferrari y Riveros, intervino con escasa capacidad en lanzamientos que el titular pudo contener. Vemos a Bustamante indicando el retiro de Avilés, rodeado por Ríos (N.o 6), Carrasco (N.o 5) y Contreras (11).

4 arqueros tuvo Green

CANCHA: Estadio Santa Laura.
PUBLICO: 6.174 personas; 1.033 socios de Palestino y 498 de Green Cross.
RECAUDACION: $ 295.355.
RESERVAS: Green Cross, 3; Palestino, 1.
ARBITRO: Sergio Bustamante.
PALESTINO: José Sabaj; Rodolfo Almeyda y Juan Toro; Sergio Goity, Carlos Rojas y Mario Ortiz; Osvaldo Pérez, Roberto Coll, Pablo Dupuy, Jorge Wilson y Francisco Contreras. Goleadores: Contreras (2), Dupuy, Pérez y Coll.

GREEN CROSS: Alfredo Avilés; Rinaldo Gobbo y Armando Armijo; Rigoberto Salinas, Carrasco y Ríos; Gutiérrez, Moreno, Ferrari, Riveros y Contreras. Goleador: Gutiérrez.

PRIMER TIEMPO.— Apenas comenzó el partido, atacó Green por el costado derecho, desde donde Gutiérrez hizo un centro a media altura. Conectó Contreras, sin adversario alguno, pero el chut resultó demasiado alto, rebotando el balón en el travesaño, cuando la chance de Sabaj era incierta. Luego de acciones equiparadas, Rojas habilitó al alero izquierdo Contreras, quien hizo un centro por elevación. La pelota cayó en poder de Pérez, quien, luego de eludir a Armijo, remató a ras del césped. La trayectoria del balón fue interceptada por Dupuy en forma casual, desviándolo hasta alojar el esférico en el fondo del arco de Avilés. Al instante, el centro forward se resintió, acusando un desgarro en la pierna izquierda, que le produjo intenso dolor. Debió ser retirado de la cancha, quedando el ganador con diez hombres. A los 37 minutos, el juego se detuvo por foul violento de Armijo en contra de Goity, que había avanzado hasta las líneas posteriores del perdedor. Avilés intervino en el incidente, dirigiéndose al árbitro en frases descomedidas, que obligaron a su expulsión del campo. En consecuencia, ambos cuadros quedaron ahora en igualdad numérica. El arco fue ocupado por Ferrari, quien hasta el término de la primera etapa sólo intervino una sola vez, respondiendo certeramente.

SEGUNDO TIEMPO.— Green Cross volvió ahora con Riveros como guardavallas, puesto que le quedaba grande frente a su escaso físico y estatura. Al primer remate de Palestino, Riveros hizo el "teatro" correspondiente, lanzándose sobre la pelota y cayendo al suelo, dando muestras de una lesión. Ingresó el médico y director de turno, a quienes no les quedó otra cosa que ordenar su retiro de la cancha, ya que les fue, material y físicamente, imposible comprobar si el "golpe" era de efecto o no. Aras, que nunca dio sensación de seguridad y confianza, se colocó la casaca de arquero. Todo esto ocurrió al 1/2 minuto de juego. A los 3 minutos, F. Contreras cruzó al costado derecho, donde recibió la colaboración de Pérez, y desde dificilísima posición remató con un puntazo, haciendo incrustar la pelota en la valla custodiada por el nervioso Aras. Pese al 2 por cero, Green no se achicó y trabajó con entusiasmo por acortar la ventaja. Justo a las 15 minutos vino un centro largo y alto de Contreras, que superó a la defensa de Palestino. Bien ubicado, Gutiérrez se acomodó y pronto tiró con tal fuerza, que Sabaj no pudo sostener la pelota, que se le escabulló por entre las piernas. Alentado por la conquista, Green trató de apurar, pero halló muy bien plantada la defensa de su rival. A los 22 minutos, Contreras, alero del ganador, tomó la pelota en el centro de la cancha y, en combinación con Coll, llegó hasta frente a Aras, a quien venció con tirazo esquinado. El 4 por 1 se registró a los 39 minutos. Pérez empalmó con buen éxito un pase de Wilson, venciendo a Aras con tiro arrastrado, que rozó el poste. Sobre la hora, Contreras habilitó con golpe de cabeza a Coll, quien esquivó a Gobbo y pronto enfrentó a Aras, derrotándolo por quinta y última vez, con lanzamiento alto.

¡PARE!.— Parece decir Almeyda a Ferrari, mientras Sabaj sale airoso frente a Contreras. A la delantera de Green Cross le faltó respaldo de los halves, quienes escatimaron esfuerzos.

5 AÑOS CUMPLIRA EL C. OLIMPICO MEDINA

El Club Deportivo Olímpico Medina celebrará el 21 de este mes el 5.o aniversario de su fundación, con diversos actos que contarán con la participación de los directores y socios, honorarios y activos de la entidad. En el programa de festejos figura la entrega de premios a sus mejores deportistas en 1953 y una romería al Cementerio General, donde visitará la tumba del socio y dirigente señor Sergio Tagle.

En fútbol, el Olímpico Medina actuará frente a un calificado rival. Espera seguir con la serie de triunfos que ha obtenido ahora último, frente a Ricardo Cumming, Juventud Riso y Hospital San Borja y su empate a 2 con la Selección de San José de Maipo. Forman en el equipo, los siguientes jugadores: L. Garrido; S. Yáñez y Barrueto; S. del Campo, R. Salinas y M. del Campo; R. Cáceres, E. Garrido, Garcés, J. Bermúdez y Sepúlveda.

Deportivo Melón ganó a Selección Llay-Llay

Deportivo Melón, de Calera, cuyo nombre constituye la fusión del Minas Melón y Cemento Melón y que ahora aspira a intervenir en la serie de Ascenso, doblegó ayer al seleccionado de fútbol de Llay Llay por la cuenta de 6-3. Los goles del Deportivo Melón fueron señalados por Pincheira (3), Espinoza, Gatica y Saavedra. La institución fusionada actuará el próximo domingo en La Serena, donde medirá aptitudes con el cuadro campeón nacional del año pasado.

FABRICA DE MUEBLES Y MUEBLERIA ESTADO
OFRECE: Dormitorios, comedores, livings modernos, muebles sueltos, Normandos, Chippendale, Reina Ana y Colonial Americano. Muebles de cocina.
GRANDES FACILIDADES DE PAGO
TAMBIEN ABRIMOS CUENTAS SIN PIE
SANTA ROSA 71 MEDIA CUADRA DE ALAMEDA

EL CLASICO PORTEÑO ES "PARTIDO CLAVE" DE LA SEMANA

Una nueva y apasionante jornada del Concurso de Fútbol de LA NACION y "Los Tiempos", se realizará esta semana, con la quinta fecha del Campeonato de Fútbol Profesional. Hemos asignado la calidad de PARTIDO CLAVE al clásico match de Everton y Wanderers, a disputarse el domingo próximo en la cancha del cuadro viñamarino. Esa circunstancia de local, además de su buen triunfo de ayer sobre Rangers, confiere notable chance a Everton, que suele agrandarse cuando enfrenta a su rival tradicional. Este será el encuentro que los aficionados deberán acertar con score exacto, consignándolo en el anverso del sobre, dentro del cual deben incluir una estampilla por valor de un peso. Aquellos aficionados que depositen sus sobres en los buzones colocados en el hall de nuestro diario, preferentemente deben incluir el valor de $ 1 en la unidad monetaria respectiva.

Conforme a la nueva práctica impuesta desde la semana anterior, el vencedor obtendrá un premio de $ 10.000; aquel que lo siga en puntos, así como el tercero y cuarto se hará acreedor a un premio de $ 500 cada uno, en tanto que entre los restantes concursantes se repartirán cinco entradas para presenciar los partidos de la quinta fecha y cinco invitaciones (dos entradas) para los cines del centro.

Mientras tanto, el personal especialmente designado para esta tarea, inició en la madrugada de ayer el recuento de los votos, a fin de establecer quién es el vencedor del concurso que tenía como partido clave el match de Colo Colo-Ferro, que ganó el primero.

Cobra especial animación, asimismo, la lucha por el primer puesto, al término de la primera rueda. A la fecha, el premio acumulado alcanza a la suma de $ 23.250, que se adjudicará el aficionado que logre reunir el mayor puntaje a través de las trece fechas. El que lo escolte tendrá derecho a un viaje, con todos los gastos pagados, a Buenos Aires, para presenciar un clásico del fútbol argentino, y el tercero percibirá la suma de diez mil pesos.

Ayer

FUTBOL

ESTADIO NACIONAL.— Iberia (2) — Universidad de Chile (0).
ESTADIO SANTA LAURA. — Palestino (5) — Green Cros (1).
ESTADIO UNIV. CATOLICA.— Magallanes (2) — U. Católica (0).
ESTADIO PLAYA ANCHA (Valparaíso).— S. Wanderers (3) — U. Española (1).
ESTADIO FISCAL (Talca). — Everton (2) — Rangers (0).

ATLETISMO

ESTADIO NACIONAL.— (Campeonato de Novicios): Se batieron cuatro records: 800 metros, Jaime Hormazábal (U); martillo, Armando Díaz (U); dardo, Mario Parot (UC), y posta de 4x400, equipo de la "U".

BEISBOL

CANCHA PARQUE COUSIÑO.— (Trofeo Centro Hijos de Tarapacá): Unión Española (10) — Niset (7).

RUGBY

CANCHA STADE FRANCAIS.— Stade Francais ,14 — U. de Chile (0).

TIRO AL BLANCO

POLIGONO RECOLETA. — (1.a categoría): 1.o Señora Ema Arce de Salamar (Club Bulnes), con 206 puntos; 2.o Demetrio Caro (Santiago), con 202, y 3.o Florentino Candia (Defensores) con 193 puntos).

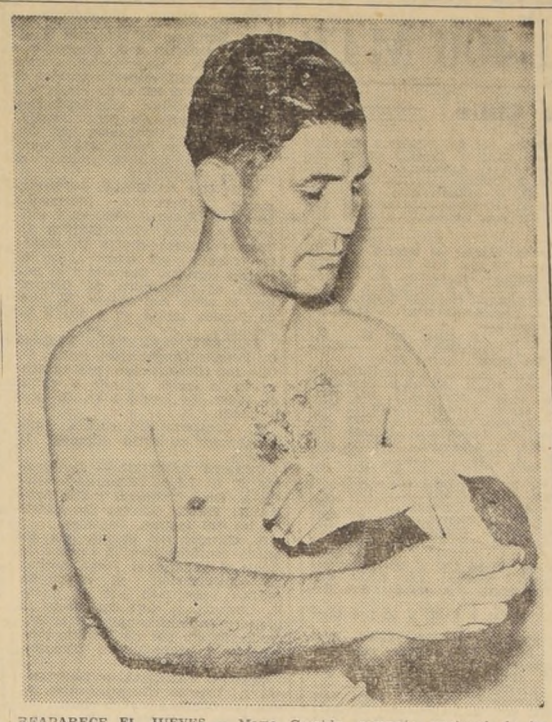

REAPARECE EL JUEVES.— Mario Garrido, campeón nacional de los mediomediano, y constituido en uno de los mejores boxeadores del momento, reaparece el jueves en el cuadrilátero del Caupolicán, enfrentando en diez vueltas al argentino José Legardón, que la semana antepasada obtuvo un triunfo categórico sobre el nacional Hugo Basaure. El grabado muestra el instante en que Garrido se coloca el vendaje durante un entrenamiento en el gimnasio de la Federación

Mario Garrido reaparece el jueves enfrentando al argentino Legardón

José Legardón, el pugilista argentino que debutó la semana antepasada derrotando prematuramente al chileno Hugo Basaure, se presentará nuevamente el jueves en el cuadrilátero, del Estadio Caupolicán, enfrentando en diez rounds al campeón nacional de los welters, Mario Garrido. Será ésta una oportunidad para poder apreciar las aptitudes del pugilista trasandino, ya que en su primer encuentro no pudo demostrar cuánto vale. Garrido, ya repuesto de una afección, reinició sus entrenamientos a fin de presentarse, en sus mejores formas ante el ganador de Basaure. El campeón ha recuperado sus formas, de manera que puede poner en serios aprietos al argentino que tuvo un feliz e inesperado debut en nuestros cuadriláteros.

Sin duda que este encuentro ofrece la expectativa de ver al púgil visitante ante un adversario de mayor jerarquía, aún cuando Legardón no es precisamente un elemento de primera categoría en Buenos Aires; sin embargo se halla bien clasificado entre los mejores welters del momento, ya que como es sabido, es bastante difícil destacar y situarse en primer plano donde existen un crecido número de boxeadores.

Para el jueves se ha consultado otro encuentro a diez rounds. Se trata del match que sostendrán Sergio Salvia y Víctor Urbina, dos elementos ya conocidos del público. Salvia, que ha venido cumpliendo actuaciones bastante promisorias, tendrá ahora a un adversario de mayor reciedumbre que cuenta con virtudes como para exigirle un mayor rendimento. De esta pelea depende que Salvia pueda pactar encuentros con elementos de mayor capacidad dentro de su categoría.

TAN SOLO POR UN "DOBLE": 43-41
FAMAE DERROTO AYER A COLO COLO

Al caer batido tan sólo por un "doble" frente a Famae, varias veces campeón metropolitano de básquetbol, en su match debut en división de honor, fue ayer, en el Estadio Chile, performance más que meritoria para el joven conjunto de Colo Colo.

La cuenta final de 43 a 41 a favor de los celestes de San Ignacio, pese a que en sí no justifica lo que fue el encuentro, vino, a decir verdad, a premiar con creces el denodado esfuerzo de última hora de los vencidos, que con su brava reacción en los postreros minutos del encuentro, dieron a éste, notable animación y colorido.

En efecto, este admirable repunte de los albos cuando faltaban 7 minutos para que el partido terminara, sacó de su sopor a los que, viendo el 30 a 14 con que Famae se adjudicó el primer tiempo, y la forma cómo se expidió este elenco, pensaron en un holgado y aplastante triunfo de los muchachos de San Ignacio, y miraron por encima del hombro a los debutantes. En estos siete últimos minutos los albos se agrandaron. La cuenta estaba en 37 a 31 a favor de Famae, y, paulatinamente, fueron acortando diferencias. Muy pronto quedó en 33-37, y luego en 34-37, y, a continuación, en 36-37. A un punto de los virtuales campeones de Santiago, los muchachos de la casaca blanca adquirieron nuevos bríos. Empataron a 37. Se disparó nuevamente Famae a 39-37 y 41-37, pero los albos les volvieron a dar alcance a 41, cuando la bandera estaba arriba y sólo faltaban dos minutos para que el partido terminara. Aquí Famae sacó a relucir de nuevo su mayor peso, como equipo; defendió airosamente sus posiciones y consiguió, en postrer esfuerzo, por intermedio del internacional Pedro Araya, el "doble" que le significó el retirarse vencedores de la cancha, en este primer cotejo por el Campeonato de Básquetbol de Santiago.

Con todo, repitiéndolo, la performance de Colo Colo ante un rival de la contextura de Famae, fue, desde todo punto de vista, ponderable. Es un conjunto parejo, sin grandes figuras individuales, pero muy rápido, ganoso y rendidor. Tuvo sus mejores hombres en Lisandro San Martín, Luis Barrera y Marcos Brugues, este último scorer de su cuadro, con 16 puntos. En Famae, como de costumbre, brillaron a gran altura Pedro Araya, goleador del encuentro, con 20 puntos; Osvaldo Silva y Fernando Aldea.

La anotación de equipos y goles en este partido fue la siguiente:

FAMAE (celestes): Pedro Araya, 20; Osvaldo Silva, 16; Fernando Aldea, 4; Jaime Olguín, 2, y Hernán Aguila, 1. Total, 43.

COLO COLO (blancos): Marcos Brugues, 16; Luis Barrera, 14; Renato Cuevas, 4; Arturo Campos, 4; Lisandro San Martín, 2, y Víctor Hugo Méndez, 1. Total, 41.

En los preliminares amistosos de esta reunión, Mademsa venció por 26 a 23 a RCA Victor, en primera división, masculino y Ferroviario a Colo Colo por 29 a 24, primeros cuadros femeninos.

EL INVENCIBLE EMIL ZATOPEK

LONDRES. — (AL). — Emil Zatopek, ganador de tres medallas de oro en las Olimpíadas de 1952 intervino en la primera prueba importante de la temporada, una carrera de 5.000 metros, disputada en el Estadio de Houstka, según informó la emisora de Praga.

El notable fondista checo cubrió la distancia en 14 minutos, 4 segundos, mejorando en dos segundos 6/10 el record olímpico aunque está lejos del record mundial de 13 minutos 58 segundos 2/10, que estableció el sueco Gyndar Haeg en 1942.

Por las provincias

CONCEPCION

CICLISMO.— Héctor Arratia resultó vencedor de la última prueba pedalera por caminos corrida entre Penco, Agua de la Gloria, camino de Bulnes y Concepción, organizada recientemente por el Club Ciclista Militar, en celebración del cuarto aniversario de dicha institución. Segundo se clasificó Oscar Villivar, tercero Fidencio Aguayo, cuarto Daniel Correa y quinto Nelson Estrella.

ESTADIO.— Activas gestiones ha estado haciendo el Consejo Local de Deportes de Talcahuano, especialmente su activo presidente, don Eduardo Castillo, para activar la construcción del gimnasio cerrado para ese puerto. Por lo pronto, el citado organismo —por intermedio de la Municipalidad— ha conseguido el concurso de los funcionarios técnicos de la CORVI para emitir, al respecto, un completo estudio sobre dicha construcción, sentido anhelo de los deportistas de Talcahuano.

RENGO

BENEFICIO.— El más señalado de los éxitos alcanzó recientemente en este pueblo la función de beneficio organizada por la Asociación de Básquetbol de Rengo, en el Teatro Municipal, para incrementar sus fondos. Además de un lucido programa de variedades, en dicha función se pasó la cinta "Si usted no puede, yo sí", por el festivo actor argentino Pepe Arias.

CENTAUROS.— Muy felicitados y agasajados por el amplio círculo de sus relaciones, familiares y admiradores, han sido los ases locales de la medialuna, Alberto Montt y Mario Molina, por sus brillantes triunfos en los rodeos de Los Andes y Ovalle, certámenes en los cuales conquistaron los títulos de campeones y vicecampeones de Chile y los dos primeros "champion".

LA UNION

REORGANIZADOS.— Ha sido salvada exitosamente por el club "5 de Abril Atletic F. C." —con la elección de una nueva mesa directiva— la medida de reorganización que hiciera pesar sobre dicha entidad la Asociación de Fútbol de La Unión. El nuevo directorio de esta institución es el siguiente: presidente, don Osvaldo Muñoz; vicepresidente, don Raúl Jaramillo; secretario, don Ramón Gutiérrez; prosecretario, don Rubén Aguila; tesorero, don Danilo Vásquez; protesorero, don Dagoberto Barril, y directores, los señores T. Carrasco, R. Bórquez, H. Preisler y F. Ojeda.

CHILLAN

BASQUETBOL.— Con un sencillo pero significativo acto, la Asociación de Básquetbol de Chillán procedió a hacer entrega de los premios a los vencedores de las diversas series del Campeonato Oficial de Baloncesto de 1953. Sirvió de complemento a este acto un match amistoso entre los equipos "Cóndor" y "Racing-Atlanta", y un desfile general de todos los clubes afiliados a esa dirigente. El espectáculo fue amenizado por la Banda del Regimiento Chillán.

FUTBOL.— El cuadro representativo del Deportivo Escuela Normal resultó ganador invicto del Campeonato Infantil-Juvenil de Fútbol, organizado por el Deportivo Unión, en celebración de su noveno aniversario. En el partido final, Escuela Normal, jugando en su cancha, venció por 2 a 1 a los verde-gualda del Unión. Este último elenco se clasificó vicecampeón.

OSORNO

ESCUELA DE FUTBOL — Con todo éxito empezó a funcionar en esta ciudad, de acuerdo con los planes de la Federación, y a cargo del competente profesor de educación física, don Javier Inostroza Arce, la Escuela de Fútbol Infantil y Juvenil de Osorno. Este curso comprende la enseñanza de tácticas de juego, técnica en el dominio del balón, gimnasia y partidos de práctica entre varios elencos previamente seleccionados.

CLUB DE DEPORTES BALMACEDA.— Grupo de asistentes a la manifestación con que el Club de Deportes Balmaceda celebró recientemente, en su sede social de San Miguel, el décimo aniversario de su fundación. Asistieron a este acto, especialmente invitadas, las autoridades de la comuna de San Miguel y destacadas personalidades sociales. El directorio que rige los destinos de esta institución en la actualidad, es el siguiente: presidente, don Alfredo Briceño; vicepresidente, don Aquiles Bazaes; secretario, don Héctor Galaz; prosecretario, don Rúrico Nanjari; tesorero, don Marcelino Godoy; protesorero, don Ramón Soto, y directores, los señores Luis Figueroa, Víctor Chaparro y Eduardo Yáñez. Con ocasión de este aniversario, el Club de Deportes Balmaceda acordó por unanimidad nombrar diario oficial de la institución a LA NACION

OTRA DERROTA DE RANGERS COMO LOCAL: EVERTON LE GANO 2-0

CANCHA: Estadio Fiscal de Talca.
PUBLICO: 6.153 personas.
RECAUDACION: $ 276.255.
ARBITRO: Alfonso Pujol.

RANGERS (0).— Martínez; Espinoza y Catalán; Romero, Maggiolo y Vilanoba; Gaete, Toro, Villalobos, Osses y Collipal.

EVERTON (2).— Espinoza; Rodríguez y Torres; Lazcano, Biondi y Arenas; Alvarez, Cid, Garay, Meléndez y Hurtado.

PRIMER TIEMPO.— 18', gol de Garay. Hurtado hizo efectivo un tiro libre, recogió Garay y con un remate potente, batió a Martínez.

SEGUNDO TIEMPO.— 26', nuevo gol de Everton, también producto de un tiro libre. Tomó el servicio Biondi, con mucha fuerza, la pelota tocó en el hombro del zaguero Espinoza y se fue a la red.

* * *

Su segunda derrota, jugando como local, experimentó ayer Rangers. En su cancha del Estadio Fiscal de Talca, Everton, de Viña del Mar, le ganó por dos a cero. Garay abrió el marcador, y poco después, en una acción absolutamente fortuita, el zaguero Espinoza batió su propio arco, estructurando así el marcador definitivo.

El lance sirvió para mostrar a Everton en un tren de recuperación. El cuadro viñamarino dominó en las dos etapas. Tuvo Rangers unos 15 minutos auspiciosos. Fue cuando se inició la brega. Allí se movió con cierta armonía y buscó el gol, respondiendo con firmeza la defensa visitante. Hasta que llegó ese gol de Garay y la fisonomía del encuentro varió fundamentalmente. Entró a dominar Everton, con mejor fútbol, haciendo primar su mejor labor de conjunto y el rendimiento eficaz de algunos valores individuales como Rodríguez, Biondi, Garay, Meléndez y Hurtado. Bien clara su superioridad del período inicial, se acentuó en el segundo tiempo, la que perfectamente pudo haberse traducido en el marcador. En más de una oportunidad, la valla de Martínez se salvó de caídas que parecían seguras. Fue el del equipo local, un juego opaco, carente de eficacia. Pero Everton ganó bien, sin dejar dudas sobre su capacidad superior.

Atléticas

LOGICO REVUELO ha causado el nuevo record de la milla, o sean 1,609,3 metros, que el inglés Roger Bannister ha batido al registrar 3'59,455, contra 4'01,3" que mantenía el sueco Gunder Haag desde el 17 de julio de 1945, para una distancia que se pone de moda, pero que no figura en los programas habituales del atletismo en Sud América.

—ooOoo—

LA MILLA, también la media milla, o las dos millas son pruebas infaltables en los torneos americanos o europeos, especialmente, por lo cual no es extraño que continuamente se estén recibiendo noticias de los progresos en ellas, en las que participan los mejores medio fondistas del orbe, entre ellos recordmen de los 800 y 1.500 metros, como Max Withfield, o el alemán Werner Lueg, respectivamente.

—ooOoo—

INTERESANTE nos parece hacer un poco de historia de la distancia, desde que según nuestros apuntes fue W. G. George, quien corrió oficialmente las 4 vueltas y un poco más, en un torneo de 1885, en notables 4'09,4"m. pasando los primeros 400 metros en 58". Muchos años más tarde, es el gran Paavo Nurmi quien corre, en 1924, en 4'10,4". John Lovelock lo hace en 4'12", en 1932, hasta que el estilista americano Glen Cunningham deja el record del mundo en 4'06,8", el 16 de junio de 1934, pero que el inglés Sydney Wooderson rebaja a 4'06,4", en 1937.

—ooOoo—

OTROS MAGNIFICOS exponentes de la milla, fueron Gunder Haag, que en 1937 supera el tiempo de Wooderson, con 4'04,6", que su compatriota Arne Andersen, en 1942 primero y en 1944, después, coloca en 4'01,6" luchando con los americanos Hulse y Dodds, y que recupera Haag en 1945. En la entusiasta trayectoria contra el cronómetro, vemos tomar parte también a los suecos Gustaffson y Ahlsen (4,04,6" y 4'06,6"), y ya en 1950, al belga Gastón Reiff que corre en 4'06,2".

—ooOoo—

PERO NADIE podía asegurar aun, que se quebraran los 4', como lo ha hecho Bannister ante el asombro de técnicos y aficionados, a pesar de las pretensiones del sueco Caarlason, el americano Santee y el australiano Jonh Landy, tal vez el más porfiado de los challegers al cetro de la milla y a quien se concedían mayores posibilidades que al mismo Bannister para ser el sucesor de Hagg, y que ya están apurando su preparación para mejorar esta nueva marca de hace 15 días.

—ooOoo—

LO CIERTO es que el record ha quedado en 3'59,4", al parecer inalcanzables, y los ha obtenido ese adoslecente que cuando iniciaba sus estudios de medicina en la Universidad de Londres en 1952, corrió la milla en 4'10,6", que le dieron el 25.o lugar en al ranking mundial de ese año, y también otro en el equipo olímpico de su patria. En Helsinki, sin embargo, Bannister defraudó en parte las esperanzas, al clasificarse 4.o en los 1.500 metros, con 3'46", y que ganó el luxemburgués Jorn Barther, con 3'45,2" nuevo record olímpico.

—ooOoo—

LOS TECNICOS sin embargo le auguraron de inmediato un gran porvenir lo que Bannister confirma en 1953, ya que salta de la 3.a colocación en el ranking de 1952 en 1.500 metros, con el tiempo indicado, al 4.o, con 3'44,8". Su marca de hoy, entonces, responde a tales progresos, logrados con singular esfuerzo y poco conocidos métodos de preparación, como aquél de correr diariamente sobre una huincha mecánica, a lo que el atleta adicionó adecuada alimentación, y también oxigenación de sus pulmones, lo que los especialistas sudamericanos ignoran completamente.

—ooOoo—

FINALMENTE ES interesante observar los tiempos parciales de Bannister trasmitidos por el cable, y que reducidos a metros son los siguientes: 220 yardas (201 metros), 28,7"; 440 yardas (402 metros) 57,5"; 880 yardas (804 metros) 1'582"; 1.500 yardas (1,371,60 metros) 3,30,4" y una milla (1.609,3 metros), 3'59,4". Los últimos 237,70 metros los corrió en sólo 29,4", que asombran casi en relación con los tramos iniciales, y que demuestran la calidad del flamante recordman y su completísimo entrenamiento.

FRITZ

AJEDREZ

El directorio de la Federación de Ajedrez de Chile ha convocado a reunión de Consejo, para el 19 de este mes, a las 19 horas, en el local del club Tracción Eléctrica, calle Santo Domingo N.o 736. La tabla consulta las siguientes materias: sobre interpretación de reglamentos; memoria anual y cuenta económica; elección de directorio y designación de comisiones.

AMNISTIA EN EL FUTBOL ARGENTINO

BUENOS AIRES. — (AL). — Jugadores argentinos que actualmente forman parte de equipos colombianos, podrán volver al país debido a la amnistía aprobada anoche por la Asociación del Fútbol Argentino en forma unánime.

Ciclismo

Santiaguinos ganaron el primer interciudades con Viña

Santiago lució airoso sus colores, en el primer match interciudades pedalero que sostuvo ayer, en el Velódromo de San Eugenio con Viña del Mar, reanudando, de esta manera, una vieja y clásica contienda entre ambas Asociaciones

Los metropolitanos, evidenciando una mayor capacidad conjunta, se adueñaron de todas las pruebas oficiales del programa, tanto en la categoría novicios, como en cuarta y en campeones, dejando a los visitantes tan sólo un segundo puesto en los ocho mil metros, novicios y un tercero en los nueve mil metros para cuarta. En el "Omnium" para campeones, el triunfo de los santiaguinos fue aplastante. Se adjudicaron los cinco primeros lugares en Persecución Individual; los cuatro primeros en Australiana y los cinco primeros en los quince mil metros con cinco llegadas.

NOVICIOS.— La lucha interciudades en esta categoría se definió sobre ocho mil metros con cuatro llegadas. El vencedor absoluto de la prueba fue Orlando Cuadra, del Club Veloz de Santiago, seguido de Lorenzo Cortés, de Viña, y Jorge Rojas, del Audax Italiano, de Santiago. Las cuatro llegadas se resolvieron así: 1.a Martínez (V), J. Rojas (S) y Aguilar (V); 2.a Cuadra (S), Cortés (V), y Quitral (S); 3.a Cuadra (S), Rojas (V) y Quitral (S). 4.a Cortés (V), Quitral (S) y J. Rojas (S).

CUARTA CATEGORIA. — En este segundo evento interciudades, el triunfo correspondió a Aladino Palma, de Santiago, seguido de Angel Cabrera, de Santiago, y Pablo Morelli, de Viña. Se definió sobre 9 mil metros, con tres llegadas, las que tuvieron los siguientes resultados: 1.a Palma (S), Cabrera (S) y Aliste (S). 2.a Palma (S), Cabrera (S) y Morelli (V). 3.a Palma (S), Cabrera (S) y Morelli (V).

OMNIUM.— Esta interesante competencia para todo corredor constó de tres pruebas: Persecución individual, australiana y 15.000 metros con cinco llegadas. El ganador absoluto fue Héctor Rodríguez, del Green Cross de Santiago, que venció en Persecución Individual y los quince mil metros, y remató segundo en Australiana. Segundo se clasificó Abel Meneses, de la Unión Española de Santiago; tercero, Edo. Carrasco, de Colo Colo de Santiago; cuarto, Camilo Silva, del Condor de Santiago, y quinto, Renato Salas, del Centenario de Santiago.

Los resultados de la Persecución Individual del "Omnium", fueron los siguientes: 1.o Héctor Rodríguez (S), con 4.24.0; 2.o Abel Meneses (S), con 4.24.3; 3.o Eduardo Carrasco (S), con 4.26.7; 4.o Camilo Silva (S), con 4.27.0, y 5.o Renato Salas (S), con 4.32.4.

En Australiana, segunda prueba del "Omnium", los ganadores fueron: 1.o Abel Meneses (S); 2.o Héctor Rodríguez (S); 3.o Eduardo Carrasco (S); 4.o Renato Salas (S), y 5.o Alfonso Rojas (V).

Finalmente, en la última prueba del "Omnium", los 15.000 metros con cinco llegadas, el ganador absoluto por haber obtenido una vuelta de ventaja sobre los demás, fue Camilo Silva, de Santiago; 2.o remató Héctor Rodríguez; 3.o Eduardo Carrasco; 4.o Abel Meneses, y 5.o Renato Salas, todos de Santiago.

Como rellenos a este festival, se efectuaron, además, las siguientes NVC tuaron, además, las pruebas con los resultados que se indican: Infantiles, una vuelta: 1.o Enrique Escudero (CIC) y 2.o Alberto Otárola (Colo Colo). Tiempo del ganador, 39 2/10. Novicios, Diez minutos, con pasadas por la meta: 1.o Eduardo Morales (Lo Franco); 2.o Gabriel Cabrera (CIC), y 3.o Gastón Jauffret (Servitec). Cuarta categoría: 10 minutos con tres llegadas: 1.o Luis Ortiz (Condor); 2.o Luis Palma (Chacabuco), y 3.o Juan Castro (Ferroviario). Doble Cuesta Angostura para novicios: 1.o Santiago Cantillana (Audax); 2.o Segundo Gálvez (U. Española), y 3.o Luis Moraga (Audax). Doble Pie Cuesta Angostura para cuarta dax), 2.o Gilberto Cabrera (Green Cross); 3.o Enrique Lastra (Ferroviario).

EL VIERNES SE HARA CIRCUITO SANTIAGO

Organizada por el Círculo Atlético Royal y auspiciado por la I. Municipalidad de Santiago, se efectuará el viernes el Circuito Pedestre de Santiago en cuya competencia se harán representar los siguientes clubes: Suplementeros, Green Cross, Famae Mademsa, Tranviario, Atjántida Universidad Católica, Universidad de Chile, Stade Francais, Santiago Atlético, Santiago Morning, Royal, Ferroviario, Audax, Chile Olimpia, Cultura Física, Iberia, Rancagua y Michimalongo.

La partida de esta carrera se dará a las 15 horas, desde la Plazoleta Tropezón, ubicada en calle Mapocho, altura 4100 (Quinta Normal). Valiosos premios se disputarán en esta competencia, ofrecidos por la I. Municipalidad de Santiago, Federación Atlética, Asociación Atlética de Santiago, Rodolfo Hammersley, Farmacia Matucana, La Sportiva, Miguel Etchepare, Sastrería Roff, Relojería Tic Tac, Villagra y López, Ropería Esmeralda, Francisco Barros, Cooperativa Empleados Compañía de Electricidad, y muchos premios más de deportistas y casas comerciales. Las inscripciones se reciben hasta el miércoles a las 21 horas en la secretaría de la Asociación, San Francisco 259, debiendo llevar los atletas, su respectivo certificado médico.

Pompilio venció en el Handicap Ascendente de La Palma

En los 1.800 metros de la quinta carrera se impuso en bonita lucha final, Pompilio osbre Chansonette.

Los 9 inscritos fueron puestos en carrera en buen momento y Galateo estuvo breve trecho al frente, para luego ser desplazado por Amy, que tomó dos largos sobre Galateo, Dingo, Chansonette, Tobalaba y El Marabú, quedando al fondo Harry. En ese orden pasaron frente a las tribunas, y una vez en la recta opuesta, siempre era Amy la puntera, seguida por Galateo, Chansonette y Dingo. En los 900 metros Dingo retrogradó y Chansonette se colocó segunda, avanzando también Pompilio, hasta colocarse tercero. En los primeros metros de la tierra derecha desapareció Amy, pasando al primer puesto Chansonette que, frente a las populares, recibió la segura arremetida de Pompilio. Demostrando gran estado, este hijo de Centurión, luego de corta lucha, dominó a Chansonette, para vencerla en la llegada por un cuerpo. A siete cuerpos se clasificó tercera, muy abierta, Tobalaba, delante de Harry, que atropelló desde el fondo, pero muy tarde.

Penúltimo llegó Galateo, y último Dingo.

SORPRESIVO TRIUNFO ALCANZO PILASTRA EN LA MEJOR SERIE DE LOS HANDICAPS SOBRE 1.400 MTS.

La del "Paulina" había estado fracasando sistemática y pacientemente en todas sus actuaciones anteriores y ayer resultó ganando fácilmente. Trifásico, Abruzzo, (Nasr-Ed-Din) y Kurichao (Taltal), Firmamento, Selenio, Monje Loco, Gladstone y Fingido, fueron los vencedores en las demás carreras.

Los 16 anotados se presentaron en el punto de partida en la carrera que inició la jornada hípica de ayer. En buen momento, para todos, vino la orden y fue Trifásico el primero en surgir en la vanguardia, seguido de cerca por La Lila, Completa y La Bienvenida. En las siguientes colocaciones se ubicaron Armero, Tabernera y Tarquino. La Lila intentó en los 900 metros desplazar a Trifásico, pero el de Bastarrica se mantuvo en punta y llegaron al codo final siempre con el hijo de Tridente perseguido por La Lila y La Bienvenida, retrogradando Completa. Frente a las populares, La Bienvenida, presentó lucha a Trifásico, y luego se le apareó, pero Trifásico siempre mantuvo a su favor pequeña ventaja, hasta lograr en la llegada una nariz sobre La Bienvenida, fallo revelado por fotografía. El tercer puesto, en avance de última hora, lo alcanzó Armero, estrechamente sobre Tabernera, Quinta llegó Completa; sexto, Tarquino, penúltima, La Lila, y último, Trehualemu.

ABRUZZO EN LA SEGUNDA. — En muy holgada acción final, se impuso Abruzzo, en la de segunda hora, carrera en la que fue, inexplicablemente, cotizado favorito Jersey, que llegó entre los últimos. Todos los inscritos cumplieron su anotación, y al darse la partida, fue Tres Chic el primero en lucir al frente sus colores, seguido por Linking, Abruzzo y Trencillo, con Certero y Carnac en los dos últimos puestos. Luego Dinking se acercó al puntero y el grupo llegó a la tierra derecha en el orden señalado. Muy pronto avanzó con firmeza Abruzzo, y cuando Dinking dominaba la situación, le presentó lucha, para dominarlo sin gran esfuerzo, y al final el hijo de Nasr-Ed-Din se distanció, hasta terminar el recorrido con dos largos y medio sobre el hijo de Sosiego. El tercer puesto lo conservó Tres Chic, delante de Robledo, Trencillo y Ofensor. En los últimos puestos Carnac y Cartero.

KURICHAO POR CINCO CUERPOS. — Retirado Elector, por orden veterinaria, fueron 15 los rivales de la tercera carrera, y en buen momento se dio la orden de acción pasando de inmediato Membrete al primer puesto, seguido por Kurichao, Basileo, Broquelero y Balagur, con Nereo a continuación. Luego de corridos unos 200 metros Kurichao avanzó con gran seguridad, en los 800 metros, pasando al primer puesto, y desde ese momento, pudo verse que la carrera estaba a su favor. Con gran facilidad se distanció dos, tres y cuatro cuerpos sobre sus enemigos, llegando al derecho el pupilo de Castro Ruiz con el triunfo asegurado. En los tramos finales pudo el hijo de Taltal dominar ampliamente a Membrete, y en el poste de llegada lo aventajó por cinco largos.

El tercer puesto correspondió a Broquelero, a dos cuerpos, delante de Balagur. Quinto Nereo; sexto, Basileo, y último Angouleme, que se mancó.

FIRMAMENTO EN LA CUARTA. — Los trece que figuraban en el programa, fueron de la partida en la sexta serie de los 1.400 metros, cuarta carrera de la mañana. Puestos en carrera surgió en la delantera La Pituca, seguida por Huala, Tonkin, Firmamento y Lucas, con Marinera cerrando la retaguardia.

La Pituca siguió en su colocación, siempre perseguida por Huala y Tonkin, llegando al codo final la hija de Valeriano en punta. Una vez todos en el terreno derecho, La Pituca se vio asediada por Tonkin y Firmamento, y muy luego éste último, por el lado interior, pasaba con mucha facilidad al primer puesto para seguir en ganancia hasta la meta, en la cual se anotó a su favor una ventaja de cuerpo y medio sobre Tonkin. El tercer puesto lo conquistó Lucas, delante de Massenet, Barcelona y La Pituca.

Último llegó Blue Bill y penúltima Marinera.

SEXTA CARRERA. — Con gran sport ganó Selenio la sexta carrera de la mañana, quinta serie del handicap sobre 1.400 metros.

Las acciones se definieron con Selenio en punta seguido de Querido, Ticket, Derecho, Togado y Gran Lord, con Dos de Oros en el último lugar. La carrera siguió desarrollándose en la forma anotada y el puntero distanciándose cada vez más de sus perseguidores llegó a la curva con tres cuerpos de ventaja sobre el pupilo de Herane, que se empeñaba en seguirlo.

Una vez en la recta, el hijo de Sahib aseguró el triunfo defendiéndose en todo momento de Querido para ponerse a cubierto, en los últimos metros, del postrer ataque de Gran Lord. Tercero se mantuvo Querido, delante de La Cabrita. Alicanto, cuyo jinete llegó con los pies fuera de los estribos, y Brahma. Ultimo, Dos de Oros.

SEPTIMA CARRERA.— Monje Loco, que actuó en corral con Guérnica, dio cuenta de Duquesa en la séptima carrera de la mañana, 4.a serie del handicap sobre 1.400 metros.

Dada la señal, Grandota apareció al frente, siendo relevada luego por Guérnica, en cuya siga quedaron Tenacidad, Duquesa, Monje Loco, Chimbero y San Lunes con el resto en larga fila. Poco antes de la curva, Tenacidad avanzó al primer lugar quedando segunda Duquesa, delante de Monje Loco, Grandota, Chimbero y Air Mail, y en esta forma se llegó a los primeros tramos de tierra derecha donde Duquesa dominó al puuntero, manteniendo sus nuevas posiciones hasta que se lanzó Monje Loco a la carga. El pensionista de Suárez, halló alguna resistencia, pero pronto doblegó a la yegua para venirse a la meta victorioso y ganarla por un cuerpo. Tercero se clasificó Air Mail a pescuezo, delante de Chimbero, Guérnica y Quemá. Ultimo, Berlín.

OCTAVA CARRERA.—La mejor serie del handicap sobre 1.400 metros, fue ganada sorpresivamente por la yegua Pilastra que había estado dos años perdiendo carreras pacientemente. Esta vez la del "Paulina", que había llegado última en el Club Hípico en la reunión del 25 de abril, largada por su jinete en los tramos finales, se impuso con mucha facilidad. Dio $ 135 por boleto, dividendo más bien bajo si se toma en cuenta que había estado corriendo de riguroso "incógnito" en todas sus anteriores "exhibiciones" en público.

Apenas se dio vía libre al lote surgió Hulla a la vanguardia, asediada por Marimán, Postín, Nucky, Baturro, Florianópolis y Pilastra, viéndose en la última línea a Gladiador. No pudo desprenderse Hulla de su cercano adversario que comenzó a presionar para rebasar la línea de la puntera antes de la curva final. Tercero actuaba Postín, a estas alturas, delante de Nucky, Florianópolis y Pilastra.

En cuanto la carrera se presentó en tierra derecha, Hulla volvió a la carga y recuperó sus posiciones a expensas de Marimán que siguió defendiéndose por largo trecho; pero al final de las tribunas de segunda, cuando Hulla parecía la segura ganadora, surgió velozmente Pilastra por la tercera línea y accionando con admirable facilidad —por algo es de superior serie— cayó sobre la puntera dominándola a la llegada por un cuerpo, diferencia que pudo ser mayor si su jinete lo hubiera estimado conveniente. Tercero a pescuezo se mantuvo Postín, delante Marimán, Quecastaño y Florianópolis, y último Cosmos.

NOVENA CARRERA. — Gladstone venció al gran favorito Comparendo en la penúltima carrera de la mañana, segunda serie del handicap sobre 1.400 metros.

En cuanto se dejó el campo libre, surgió Bachelier a la descubierta seguido por Glad Boy, Gladstone, Comparendo y Trébol, mientras a la retaguardia se ubicaba Mataveri, debido a que arrancó desmejorado. Se siguió corriendo en esa forma hasta la proximidad del último codo, donde Bachelier seguía firme en sus posiciones, delante de Glad Boy que trataba inútilmente de darle alcance, Comparendo, actuaba ahora tercero, pero sin verse con energías para apurar el ritmo de las acciones. No hubo cambios de importancia y en la forma señalada se corrió hasta los primeros tramos de tierra derecha en cuyos comienzos Bachelier anuló definitivamente a Glad Boy al tiempo que Comparendo hallaba paso por el lado interior y Gladstone se lanzaba por fuera. Al final de las tribunas de segunda, Bachelier todavía era el dominador, pero luego se lanzó Gladstone por fuera y rematando con bríos logró adelantarse y ganar por cuerpo y medio a Comparendo que en el último salto consiguió cabeza de ventaja sobre Bachelier. Cuarto se clasificó Galante, aventajando a Gambo. Ultimo, Mataveri.

FINGIDA EN LA ULTIMA.— En laborioso final se impuso Fingida en la carrera de clausura, 3.a serie del handicap sobre 1.400 metros.

Collo surgió al frente, seguido por Panoyu, Corea, Supetar, Fingida y Baronet al fondo. El puntero puso hasta un largo de ventaja sobre Panoyu que corría flanqueado por Corea y sin otro cambio que la notoria presión de Fingida hasta quedar prendida a los anteriores, el grupo se vino a la recta final.

Frente a las tribunas poulares Collo había renunciado a la lucha, mientras Fingida se apoderaba del primer lugar, Portuguesa buscaba por fuera y desde el centro trataban de abrirse paso Corazón Loco y Supetar. A 100 metros de la raya, Portuguesa parecía dar alcance a la puntera, pero ésta se defendió y logró cabeza a su favor, delante de la hija de Emulo. Tercero a un cuerpo y medio se clasificó Corazón Loco, delante de Fuerte, Supetar y Baronet. Ultimo, Collo.

Resultados generales de las carreras de ayer en el Hipódromo Chile

PRIMERA CARRERA.— (Séptima Serie).—1,400 metros.— Premio "EL SOL".— 47,000 pesos al primero.—

	G.	P.
1.o TRIFASICO, 50 kilos, por Tridente y Maraguari, del señor Ignacio Bastarrica. Jinete A. Díaz	6760	3997
2.o La Bienvenida, 63; S. Allende.	18045	7378
3.o Armero, 52,5; H. Galaz	4583	1903
4.o Tabernera, 52,5; H. Hevia	11399	4463
5.o Tarquino, 53; H. Vargas	3010	1494
6.o Completa, 52; O. Manríquez	9094	4445
La Lila 55,5; R. Contreras	3239	1679
El Barquero 54,5; A. Orellana.	2101	1061
Florero 54; J. Escobar	5624	2459
Fortalecido 53; M. D'Andrea	122	41
Espolín 51,5; Fco. Pizarro	3271	1374
Gueñi 50; M. Henríquez	7429	3495
Rutilante 47; B. García	2040	682
Higea 49; Gmo. Farmer	2434	1005
Bandolero 47; J. L. Silva	8288	4248
Ult. Trehualemu 54; C. Benavides	765	400
	89104	40364

Ganada por una nariz; el tercero a seis cuerpos.— Tiempo: 1.28 1/5.— CORRIERON TODOS.— Preparador: J. I. Bastarrica.
DIVIDENDOS: $ 77 y $ 25; $ 18 y $ 41.—
NOTA: Trifásico en corral con Rutilante.

SEGUNDA CARRERA.— (Serie B.).— Premio "ENTENTE".— 1,200 metros.— Para potrillos de dos años, nacidos en Chile, no ganadores — Premio: 100,000 pesos al primero.—

	G.	P.
1.o ABRUZZO, 53 kilos, por Nasr Ed Din y La Tirolesa, del señor Pedro Inda. Jinete H. Pereira	19117	6370
2.o Dinking, 55; L. R. López	3624	1582
3.o Tres Chic, 55; R. Morla	4111	2275
4.o Robledo, 53; M. Henríquez	5275	2459
5.o Trencillo, 55; M. Anjarí	9432	4738
6.o Ofensor, 55; O. Castillo	3796	2214
Ali Shah 55; L. Espinoza	7527	3109
Carnac 55; G. Retamal	324	127
Coquimbo 55; R. Madariaga	3782	1637
Hipócrates 55; R. Parodi	7928	3437
Jersey 55; J. E. Bravo	20537	7331
Oso Polar 55; R. Cornejo	1222	519
Rodado 55; Jn. García	1051	524
Salvatori 53; C. Benavides	1769	915
Tutín 55; C. Farmer	5250	2353
Ult. Cartero 54; O. Bravo	230	136
	94975	39726

Ganada por dos y medio cuerpos; el tercero a medio cuerpo.— Tiempo: 1.14 1/5.— CORRIERON TODOS.— Preparador: Pedro Inda.
DIVIDENDOS: $ 38 y $ 21; $ 52 y $ 40.—

TERCERA CARRERA.— (Serie A.).— Premio "ENTENTE".— 1,200 metros.— Para potrillos de dos años, nacidos en Chile, no ganadores — Premio: 100,000 pesos al primero.—

	G.	P.
1.o KURICHAO, 55 kilos, por Taltal y Kurihue, del Stud "Secreto". Jinete M. Anjarí	33770	12235
2.o Membrete, 55; F. Saavedra	12696	4896
3.o Broquelero, 56; R. Cornejo	5507	2622
4.o Balagur, 55; A. Silva	4777	2159
5.o Nereo, 55; L. Valenzuela	506	303
6.o Basileo, 53; H. Pereira	3124	1149
Asmussen 55; R. Madariaga	5886	2669
Bon Temps 55; O. Bravo	1316	591
Cameraman 55; O. Olivares	4913	2319
Carlsen 55; L. R. López	2538	1549
Fieltro 54; H. Galaz	958	587
Iguazú 55; R. Parada	1384	908
Nones 53; J. Aravena	335	173
Rumbeador 53; R. contreras	3459	1651
Ult. Angouleme 55; C. Farmer	892	407
	82061	34215

Ganada por cinco cuerpos; el tercero a dos cuerpos.— Tiempo: 1.13 2/5.— RETIRADO: Elector.— Preparador: Julio Castro R.
DIVIDENDOS: $ 19 y $ 12; $ 14 y $ 18.—

CUARTA CARRERA. — (Sexta Serie). —1,400 metros.— Premio "EL SOL".— 47,000 pesos al primero.—

	G.	P.
1.o FIRMAMENTO, 51,5 kilos, por Firmament y Nebrina, del Stud "Dos Amigos". Jinete H. Galaz	18303	8446
2.o Tonkin, 50; P. Alquinta	5505	2050
3.o Lucas, 56; R. Parodi	20138	8318
4.o Massenet, 55; L. Pérez	10647	4718
5.o La Pituca, 54,5; M. Anjarí	3121	1821
6.o Barcelona, 61; R. Madariaga.	5075	2278
Muy Gentil 55; L. Espinoza	20056	7529
Tanagra 54,5; A. Díaz	8126	3527
Promisión 54; L. R. Pópez	3179	1429
Marinera 53; Fco. Pizarro	11671	5336
Vasil 52; O. Olivares	9882	4467
Huala 51,5; O. Manríquez	24746	9543
Ult. Blue Bill 51; C. Benavides	568	232
	141017	59594

Ganada por dos cuerpos un cuarto; el tercero a medio cuerpo.— Tiempo: 1.27 1/5.—CORRIERON TODOS. — Preparador: Juan Troya.
DIVIDENDOS: $ 59 y $ 21; $ 54 y $ 21.—

QUINTA CARRERA.— Premio "ENORME".— (Handicap Ascendente). — 1,800 metros. — 60,000 pesos al primero.

	G.	P.
1.o POMPILIO, 52 kilos, por Centurión y Palanca, del señor Salomón Mahmud. Jinete R. Cornejo	39686	11263
2.o Chansonette, 48,5; Jn. Pizarro	36287	14162
3.o Tobalaba, 50; L. R. López	30863	11104
4.o Harry, 45; S. Allende	6658	2272
5.o Amy, 49; R. Montoya	33595	10870
6.o San Roque, 48,5; E. Márquez	11673	5086
Galateo 48; O. Manríquez	25577	7222
El Marabú 48; Fco. Pizarro	11100	6035
Ult. Dingo 51; A. Urrutia	14623	6101
	210062	73115

Ganada por un cuerpo; el tercero a siete cuerpos.— Tiempo: 1.53 2/5.— CORRIERON TODOS.— Preparador: O. Becerra.
DIVIDENDOS: $ 40 y $ 16; $ 15 y $ 16.—

SEXTA CARRERA. — (Quinta Serie). —1,400 metros. — Premio "EL SOL".— 48,000 pesos al primero.—

	G.	P.
1.o SELENIO, 50 kilos, por Sahib y Sinlestra, del Stud "Juanita". Jinete A. Urrutia	7093	3409
2.o Gran Lord, 52; R. Cornejo	13938	3514
3.o Querido, 54; A. Díaz	7214	4016
4.o La Cabrita, 53; R. Madariaga.	13061	5625
5.o Alicanto, 49,5; Jn. Pizarro	28211	8513
6.o Brahma, 49; E. Márquez	31993	11950
Frenado 54; O. Olivares	20020	5991
Togado 54; L. R. López	7758	3185
Sambalay 53; L. Pérez	11719	4011
Ticket 53; C. Farmer	10300	4015
Joropo 52; R. Parodi	10949	6106
Saigón 52; O. Bravo	31915	10099
Derecho 50; O. Manríquez	15039	5652
El Morocho 49; M. Valenzuela	2661	1209
Ult. Dos de Oro 54; S. Arriagada.	1833	884
	213704	77179

Ganada por dos cuerpos; el tercero a 3/4 de cuerpo.— Tiempo: 1.27 1/5.— CORRIERON TODOS.— Preparador: E. Scala.
DIVIDENDOS: $ 230 y $ 57; $ 56 y $ 50.—

SEPTIMA CARRERA.— (Cuarta Serie).—1,400 metros. — Premio "EL SOL".— 48,000 pesos al primero.—

	G.	P.
1.o MONJE LOCO, 50 kilos, por Roldán y Titania, del Stud "Trampiato". Jinete R. Madariaga	29887	8282
2.o Duquesa, 50; Jn. González	20838	9145
3.o Air Mail, 61; C. Farmer	12916	5181
4.o Chimbero, 55; A. Urrutia	19500	7072
5.o Guernica, 47; E. Márquez	7512	2645
6.o Quema, 53; M. Anjarí	5525	5740
Abd El Karim 56; A. Silva	9642	2981
Juan Alba 54; L. R. López	642	325
Rodada 54; C. Giráldez	5934	2156
Tenacidad 54; Edo. Soto	14026	3593
Cirilo 53,5; H. Galaz	4870	2108
Vengada 53; Jn. García	1050	455
Grandota 52; A. Díaz	10480	3767
Temor 52; Jn. Pizarro	6882	2385
Palatino 51,5; S. Allende	9828	5266
Alcidión 51; G. Retamal	15977	6210
Creta 48,5; R. Cornejo	29824	9726
San Lunes 48,5; M. Valenzuela	25232	9138
Ult. Berlín 49; O. Manríquez	1979	763
	232544	86938

Ganada por un cuerpo; el tercero a un pescuezo.— Tiempo: 1.27 4/5.— CORRIERON TODOS.— Preparador: Juan Suárez.
DIVIDENDOS: corral Monje Loco con Guernica: $ 48 y $ 28; $ 26 y $ 38.—

OCTAVA CARRERA.— (Primera Serie).— 1,400 metros.— Premio "EL SOL".—61,000 pesos al primero.—

	G.	P.
1.o PILASTRA, 51 kilos, por Roldán y Pilín, del Stud "Paulina". Jinete M. Anjarí	14215	4670
2.o Hulla, 47,5; Fco. Pizarro	9756	3850
3.o Postín, 47,5; O. Manríquez	61413	15111
4.o Marimán, 46,5; L. R. López	37351	11104
5.o Quecastaño, 57; A. Silva	22081	5882
6.o Florianópolis, 50; Jn. Pizarro.	7798	3710
Barbarossa 53,5; M. Reyes	15749	5782
Gladiador 53; C. Giráldez	6512	2072
Nuky 49; R. Cornejo	39363	15304
Baturro 47; S. Allende	9181	2745
H. Viejo 47; H. Hevia	16072	6082
Ult. Cosmos 52; Fco. Gatica	11080	3157
	260571	79470

Ganada por un cuerpo; el tercero a medio pescuezo.— Tiempo: 1.25 4/5.— CORRIERON TODOS.— Preparador: Jl. Castro.
DIVIDENDOS: $ 135 y $ 37; $ 42 y $ 18.—

NOVENA CARRERA.— (Segunda Serie).— 1,400 metros. — Premio "EL SOL". — 51,000 pesos al primero.—

	G.	P.
1.o GLADSTONE, 48 kilos, por Cuarteto y Gloriation, del Stud "Don Hildo". Jinete M. Anjarí	15370	5426
2.o Comparendo, 51; R. Madariaga	81544	15039
3.o Bachelier, 49,5; C. Giráldez	40841	14862
4.o Galante, 48; C. Farmer	47792	14958
5.o Gambo, 49; Fco. Gatica	8777	2771
6.o Herco, 51; O. Manríquez	11265	4718
Leclerc 55,5; C. Benavides	13166	4941
Karel 54; A. Díaz	806	378
Casino 53; O. Castillo	993	301
Trébol 52; M. D'Andrea	700	364
Panqueque 51; H. Galaz	1745	1532
Barbacué 49,5; R. Cornejo	19271	6858
Glad Boy 48; Jn. Pizarro	16947	6041
Ult. Mataveri 47; M. Valenzuela	8252	3654
	267469	81842

Ganada por un cuerpo 1/4; el tercero a media cabeza.— Tiempo: 1.25 4/5.— CORRIERON TODOS.— Preparador: Edo. Rodríguez.
DIVIDENDOS: $ 134 y $ 27; $ 16 y $ 16.—

DECIMA CARRERA.— (Tercera Serie).—1,400 metros.— Premio "EL SOL".— 49,000 pesos al primero.—

	G.	P.
1.o FINGIDA, 49 kilos, por Cap. Hook y Fullería, del Stud "Aspirante". Jinete C. Farmer	29734	7086
2.o Portuguesa, 49,5; R. Madariaga	18506	10414
3.o Corazón Loco, 50; O. Olivares	24419	6668
4.o Fuerte, 54; J. González	29189	8374
5.o Supetar, 52; R. Cornejo	47032	8897
6.o Baronet, 50; S. Allende	27801	8557
Algorrobalina 54,5; R. Morla	5911	1713
Las Filipinas 54; L. R. López.	3563	1777
Aguilón 53; Jn. Pizarro	5112	1464
Bromuro 52; O. Manríquez	1897	940
Avezado 50,5; M. Araneda	1756	590
Bronce 50,5; O. Castillo	13424	3877
Corea 50,5; H. Galaz	4453	1632
Sea Life 50,5; A. Urrutia	12996	8557
Collo 49,5; Fco. Pizarro	8369	3089
Panoyu 49; H. Hevia	19094	5991
	253256	76588

Ganada por media cabeza; el tercero a uno y medio cuerpo.— Tiempo: 1.27 2/5.— RETIRADA: Cumaná.— Preparador: R. Rabello.
DIVIDENDOS: $ 65 y $ 26; $ 21 y $ 27.—

NOTICIAS DEL COMISARIATO DEL HIPODROMO CHILE

Se autorizó a E. Saavedra para correr hoy, postergando el cumplimiento de la suspensión que tiene pendiente. Por prescripción veterinaria, se autorizó los retiros de Elector y Cumaná.

PRIMERA CARRERA. — Reclamaron Fco. Pizarro (Espolín) contra C. Benavides (Trehualemu) por cargar a poco de partir; y S. Allende (La Bienvenida) contra A. Díaz (Trifásico) por abrirlo a 200 metros de la meta. Desestimados.

Dieron cuenta: A. Orellana que a El Barquero se le corrió la silla. Se autorizó a J. Escobar y a R. Parada para correr a Tres Chic e Iguazú, respectivamente. Se multó en $ 2.000 a R. Morla y a O. Valenzuela, suspendiéndose, además al primero por 2 reuniones y a O. Valenzuela por una reunión por no presentarse a cumplir sus compromisos, siendo el primero reincidente.

SEGUNDA CARRERA. — Reclamaron C. Benavides (Salvador) contra G. Retamal (Carnac) y contra M. Anjarí (Trencillo); y C. Farmer (Tutín) contra O. Castillo (Ofensor) por cargar a los 100 metros corridos. Casuales y se notifica al preparador de Ofensor que lo corra con rodela. El Juez de Partida multó en $ 100 a L. Espinoza.

TERCERA CARRERA.— Reclamó C. Farmer (Angouleme) contra O. Olivares (Cameraman) por cruzarlo en la curva estando a punto de rodar. Se multó a O. Olivares a $ 500.

R. Contreras dió cuenta que Rumbeador se abrió durante la carrera.

CUARTA CARRERA.— Reclamaron L. R. López (Promisión) contra A. Díaz (Tanagra) y éste contra R. Parodi (Lucaz) por cargar en los 900 metros. Casuales.

S. Olivares dió cuenta que no quedó conforme con la carrera de Huala y exhibió el juego hecho. En consideración al certificado médico presentado por el jinete E. Obregón, se dejó sin efecto la multa y suspensión aplicada el domingo último por no haberse presentado a cumplir sus compromisos.

QUINTA CARRERA.— Reclamaron A. Urrutia (Dingo) contra J. Pizarro (Chansonette) y contra O. Manríquez (Galateo) por encerrarlo en la primera curva; Fco. Pizarro (El Marabú) contra J. Pizarro (Chansonette), y éste contra R. Montoya (Amy) por cargar en los 500 metros. Se multó a J. Pizarro en $ 1.000 por no conservar su línea en los 500 metros ni en tierra derecha. O. Manríquez dió cuenta que Galateo vino abriéndose.

SEXTA CARRERA. — Reclamó J. Pizarro (Alicanto) contra L. Pérez (Sambalay) por cargar en los 800 metros. Desestimado. A. Díaz dió cuenta que Querido se cargó a los palos en tierra derecha, notificándose a su preparador que lo adiestre.

SEPTIMA CARRERA. — Reclamó C. Farmer (Air Mail) contra H. Galaz (Cirilo) por cargar en la partida. Casual. Dieron cuenta: M. Anjarí que Quema tuvo contratiempos en los 1.000 metros; L. R. López que Juan Alba tuvo contratiempos a 200 metros de la meta encajonándose; y G. Retamal que Alcidión no respondió. Se autorizó a H. Galaz para correr a Corea en vez de L. Pérez que se accidentó.

OCTAVA CARRERA.— Reclamó M. Reyes (Barbarossa) contra M. Anjarí (Pilastra) por cargar en los 1.200 metros. Casual. Se presentó R. Colpa a dejar constancia que no quedó conforme con la carrera de Cosmos y exhibió el juego hecho. Se autorizó el cambio de las montas de L. Pérez y M. Valenzuela por indisposición certificada.

NOVENA CARRERA.— Reclamó C. Farmer (Galante) contra R. Cornejo (Barbacué) por abrirlo en la partida. Casual. S. Allende dió cuenta que Mataveri se atravesó en la partida, y el preparador de Leclerc que no quedó conforme con su carrera y exhibió el juego hecho.

DECIMA CARRERA.— Reclamaron S. Allende (Baronet) contra O. Manríquez (Bromuro) y contra Jn. González (Fuerte) por cargar en la partida y 600 metros; Jn. González contra Fco. Pizarro (Collo) por cargar en los 1.200 metros; H. Hevia (Panoyú) contra O. Castillo (Bronce) por cargar en los 500 metros; y M. Araneda (Avezado) contra O. Manríquez (Bromuro) por molestarlo a 200 metros de la meta. Se multó a O. Castillo en $ 500. A. Urrutia dió cuenta que Sea Life corrió encajonada y con muchos contratiempos. El Juez de Partida indultó a Honfleur y Hajbar.

Por llegar últimos se suspendió por 4 reuniones a Trehualemu, Blue Bill, Dingo, Dos de Oros, Berlín, Cosmos, Mataveri y Collo.

Las suspensiones aplicadas en esta reunión a los jinetes, rigen desde el domingo 23; las aplicadas a los caballos rigen desde hoy.

Llegadas de los handicaps:
4.a carrera: Firmamento fácil.
Demás carreras: exigidos.

ALEMAN
ENSEÑANZA SEGUN METODOS ACTIVOS
Clases individuales de conversación, lectura. Excelente pronunciación.
Llamar tardes
Fono 391203

MUEBLES
DE GRAN OCASION
LIVING CAPITONE
$ 36.000.—
Con flecos y cojines de plumas, tapizados en rico brocato, tipo francés. Gran oportunidad.
COMEDOR CHIPPENDALE
$ 35.000.—
Buffet artísticamente tallado. Regia mesa, 6 sillas, 2 sillones, barnizado al duco.
DORMITORIO NORMANDO
$ 28.500.—
En líneas estilizadas, con ropero 3 cuerpos, de once piezas.
COMEDOR NORMANDO
$ 15.500.—
Artísticamente tallado, 8 piezas.
COMEDOR MODERNO
$ 7.500.—
Buffet, mesa, 6 sillas.
DORMITORIO MODERNO
$ 16.000.—
Con ropero tres cuerpos, desarmable.
657 NATANIEL 657
NO TENEMOS SUCURSAL

SORTEO DE UN CHALET
BARRIO PEDRO DE VALDIVIA NORTE
Avisamos a las personas que han adquirido boletos, que el Sorteo se efectuará ante el Notario de Santiago, don Rafael Zaldívar, previo aviso en diarios y radios. A dicho fin estamos intensificando la venta de boletos.
COMITE NACIONAL DE NAVIDAD
PORQUE BUSTAMANTE 1007 — SANTIAGO
Atención permanente en el Bungalow:
PEDRO DE VALDIVIA NORTE — Calle LOS ARAUCANOS 2474

VENTA DE MADERAS DE PINO
CUARTONES Y TAPAS
Se reciben propuestas por la venta de 39.302 pulgadas de madera de pino, 26.684 Cuartones varias dimensiones y 21.512 Tapas, encastilladas en Estación Los Angeles y Hacienda Canteras.
Las propuestas se reciben hasta el 26 del presente a las 18 horas.
Mayores antecedentes en: Agustinas N.o 1253, piso 7.o, Oficina 704, Santiago.
SERVICIO DE SEGURO SOCIAL

Los otros vencedores en el Club: Bachichin, La Maya, Ever, Campagnolla, Riacha, Francón, Marqués y Retamo

3 dividendos de 3 cifras y cerca de 30 millones de pesos se jugaron en las 9 carreras

Un sol magnífico, que atenuó el rigor helado de la tarde, dio animación a la reunión efectuada ayer en el Club Hípico, que contó con la asistencia de un público numerosísimo y un activo movimiento de apuestas. Fueron solamente nueve carreras, y, sin embargo, el juego totalizó cerca de treinta millones de pesos.

Altos y bajos dividendos se registraron durante el programa siendo el más elevado el de Bachichin, en la prueba inicial: $ 236.— Francón y Retamo pagaron también más de cien pesos.

BACHICHIN PAGA $ 236.— POR UNIDAD.— En forma inesperada, para la mayoría de los apostadores, se resolvió la prueba inicial, sobre 1.300 metros y reservada a jinetes aprendices, pues triunfó Bachinchin, que estaba escasamente cotizado.

Lobezno se apoderó del puesto de peligro en cuanto se dió la partida, asediado por Férrea, a la que seguían, Licinio, Ruiseñor, Honfleur y Rose, a continuación un grupo compacto y al fondo Cibonell. En los comienzos de la recta, el puntero se defendió bravamente del ataque de Licinio, pero no pudo hacer lo mismo más adelante con el de Bachichin, que pasó de largo a su lado, para aventajarlo al final por uno y tres cuartos de cuerpo. Tercero Karakul, a pescuezo, y, en tardía atropellada, cuarto Licinio; a medio pescuezo; quinta Férrea, a un cuerpo; sexto Comodiablo; séptimo Camboro; octava, Rose; noveno Werther, en empate con Oslo; 11.a Cibonell, 12.a Honfleur, 13.o Noticario, 14.a Tapita, 15.o Mesonero, 16.o Ruiseñor, 17.o Curanto, 18.o Quiquito, 19.a Palmadita, 20.o Comoto y vigésimoprimero y último Festival.

LA MAYA CORRESPONDE AMPLIAMENTE.— La gran favorita La Maya hizo suya, en muy buena forma, la primera de las competencias para potrancas de dos años no ganadoras.

Primera Caletera y después Courtisane, señalaron el camino, colocándose segunda La Maya, después Mallorcana, Caletera y Jaum. En la curva, las punteras se abrieron, lo que permitió a Mallorcana y Jaum, que la giraron más adentro, aparecer adelante en el derecho, desprendiéndose en seguida Mallorcana de su enemiga, y, por un momento, pareció la ganadora, pero no tardaron La Maya y Silvana en darle alcance, aprovechando su visible desfallecimiento. Y siendo mucho más vigorosa el ataque de La Maya, pudo cruzar el disco dos cuerpos antes que la hija de Polo Sur, que precedió por dos y medio a Mallorcana. Cuarta Dinamarca, a cuatro largos; quinta Puñalada, a uno y cuarto; sexta Miss Shaklenton; séptima Jaum; octava Camerina; novena Courtisane; 10.a Narva; 11.a Truculenta; 12.a Caletera; 13.a La Más Rica; 14.a Franqueada, y décimoquinta y última, Reacción.

EVER, COTIZADA TAMBIEN GRAN FAVORITA. —Una victoria bastante holgada constituyó para Ever la llegada de la tercera carrera, análoga a la anterior, en su condiciones y distancia.

En los primeros tramos punteó Musidora, cortada sobre Cocarda, en persecución de la cual se situaron Corsa, Lentejuela y Whiplash, mientras a la retaguardia se desempeñaba Borla Negra. La curva fue bien tomada por Musidora, que entró a la recta con gran ventaja sobre sus enemigas, pero esta ventaja era relativa, pues el grupo que la giró por la parte más firme de la tierra derecha, empezó rápidamente a descontar terreno. De él se desprendieron antes de iniciarse las galerías, Cocarda, Pier Angeli y Ever, dominando esta última sin ninguna dificultad a sus rivales para dar término al recorrido con más de un cuerpo sobre Pier Angeli, a uno y un cuarto de la cual entró La Sierra, que atropelló con energías en los últimos tramos. Cuarta Cocarda, a dos; quinta Guayana, a dos; sexta Zancadilla; séptima Corsa; octava Lentejuela; novena Difusa; décima Musidora; 11.a Borla Negra; 12.a Queen Nebuco; 13.a Chepa; 14.a Celeste y décima quinta y última Whiplash.

CAMPAGNOLLA LOGRA UN BRILLANTE TRIUNFO. — En el handicap de 2.400 metros, que resultó del más alto interés, se impuso de extremo a extremo, Campagnolla.

La partida se dió en un mal momento para Vals Vienés y Robespierre, apoderándose, de inmediato del mando, Campagnolla, que no tardó en marcar dos cuerpos sobre Aclamación, quedando tercero Hafiz, a las grupas de éste Polux, quinto El Trovador y, naturalmente, penúltimo, Robespierre delante de Vals Vienés. Este orden se mantuvo hasta los 1.500 metros, altura en que Vals Vienés dejó atrás a Robespierre, y El Trovador empezó a descontar terreno, y en la curva final se colocó segundo, detrás de Campagnolla, que se abrió lo mismo que los otros, considerablemente. Iniciada la recta, cargó sobre la puntera, entrando a terciar, en la bonita lucha que se produjo en seguida, Hafiz. Más de 150 metros duró ésta, pero cuando faltaban cien, más o menos, para terminar, Campagnolla liquidó la situación, enérgicamente requerida por Parodi. La meta llegó cuando la hija de Cambronne aventajaba por uno y medio cuerpo a Hafiz, a igual distancia del cual, llegó El Trovador, cuarta Aclamación, a dos y medio; quinto Polux, a dos y medio; sexto Robespierre, y séptimo y último Vals Vienés.

RIACHA EN VIGOROSO RUSH FINAL.—La gran favorita Riacha se adjudicó lucidamente la competencia condicional para yeguas de tres años y más, que ocupaba el quinto lugar.

Hiss fue la primera en verse al frente, cortada dos cuerpos sobre Culebra, que precedía a Tinta China, Universitaria, Ya y Vermeille, quedando última, fuera casi de toda opción, Red Ribbon. Poco antes del codo decisivo, Universitaria dejó atrás a Hiss, pasando al segundo puesto Ya, que al entrar a la recta, muy abierta como todo el lote, dominó sin dificultad a Universitaria, que retrogradó batida, en tanto Riacha empezaba a hacer efectiva su atropellada por la línea de más afuera. Los últimos metros carecieron de interés, pues Riacha demostró en todo momento concluyente superioridad, y finalizó tres cuerpos antes que Ya, a tres cuartos de la cual llegó Majunga. Cuarta Vermeille, a tres cuartos; quinta La Perica, a tres cuartos; sexta Profesora; séptima Universitaria; octava Red Ribbon; novena Comosiempre; décima Culebra; 11.a Hara Kiri; 12.a, Tinta China, 13.a Hiss, y décimocuarta y última Nivea.

FRANCON DA CUENTA DE REINOSO.— $ 128 por cada diez pagó Francón en la segunda serie de 1.300 metros.

La punta fue ocupada sucesivamente por Reinoso, Usurpadora, Valparaíso y Pentagón. A los 150 metros corridos, éste iba resueltamente adelante, seguido de Valparaíso, Haendel, Reinoso y Usurpadora, mientras a la retaguardia se desempeñaba Espanto. Una vez en tierra derecha Reinoso fue apurado por primera vez y rápidamente dejó atrás a los que lo precedían, en tanto Francón se hacía presente con grandes energías, muy abierto también como los otros. Al final de las galerías, éste emparejó posiciones con Reinoso y después de corta lucha lo dominó netamente para derrotarlo en la meta por tres cuartos de cuerpo, tercero entró Caimán, en débil avance, a dos y medio, cuarto Pentagón, a tres cuartos, quinto Haendel, a dos y medio, sexta Usurpadora, séptimo Abadán, octavo Lover, noveno Espanto, y décimo y último Valparaíso.

MARQUES CON REMUNERATIVO DIVIDENDO.— La cuarta serie de 1.300 metros se resolvió por el triunfo de Marqués, que derrotó estrechamente a Gangster, que pudo haber sido también el vencedor.

Mujeriega tomó la dirección de la carrera desde que se alzaron las cintas, perseguida, en el mismo orden, por Gangster, Martín, Cucuza, Hello y Landetita, y cerrando la marcha Comofin. En los comienzos de la recta, desapareció Mujeriega, quedando en punta Gangster, que se defendió en buena forma de las cortas embestidas de Cucuza y Martín, pero no ocurrió lo mismo con la de Marqués, que lo dominó después de porfiada lucha, y cuando Gangster volvía a la carga vio entrabada su acción por Marqués, a pesar de lo cual pudo en los últimos 50 metros descontarle mucho terreno. La meta llegó cuando Marqués precedía por un pescuezo a Gangster, clasificándose tercero Hello, cuarto Rufus, a medio cuerpo, quinta Landetita, a igual distancia, sexto Martín, séptimo Prodigioso, octavo Arcaneo, noveno Comofin, décimo Cucuza, 11.o Mandón, 12.o Galeoto, 13.o Don Villa, 14.a Queen Mary, 15.o Rialto y décimosexta y última Mujeriega.

RETAMO CLAUSURA LA REUNION. — Con excelente dividendo también y casi de extremo a extremo, Retamo se impuso en la última carrera, tercera serie de 1.300 metros.

En los tramos iniciales Luchador y después Retamo comandaron el lote, situándose cerca de éste Suspicaz, más atrás Taitú, Pollín, Luchador, y en último término Presia. Con excepción de Pollín, que giró la curva pegado a los palos, todos los competidores se abrieron hasta afuera, recuperando luego Retamo el terreno perdido en ella. Y sin cejar en ningún momento, siguió en demanda de la raya deteniendo en buena forma al final la embestida de Fond de Cave, que sucumbió a dos cuerpos de él. Tercero entró Pollín, a medio pescuezo, cuarto Armador, a pescuezo, quinta Hecuba, a un cuerpo, sexto San Blas, séptimo Camonte, octava Brazzaville, noveno Código, décimo el favorito Short Story, 11.o Cholo, 12.o People, 13.o Cow Boy, 14.o, Suspicaz, 15.a Fresia, 16.a Taitú, 17.o Luchador y décimooctavo y último Simulacro.

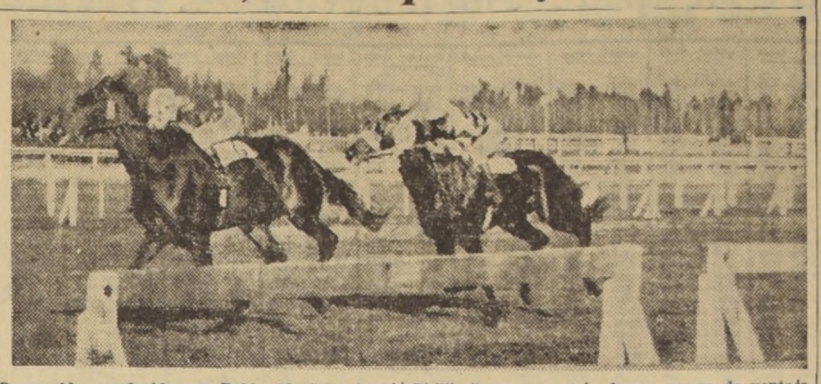

Coqueralda, conducida por Pablo Alquinta, terminó a los 1.800 metros de la Carrera Especial "Jorge Phillips" con poco más de un cuerpo de ventaja sobre Rashomon.

COQUERALDA GANO LA CARRERA ESPECIAL "JORGE PHILLIPS"

Con el retiro de Felipillo, fueron siete los competidores de la Carrera Especial "Jorge Phillips", que era el número principal de la reunión de ayer en el Club Hípico. El público hizo su preferida a Coqueralda, por su figuración anterior detrás de Verdi y los 47 kilos que llevaba. La hija de Cockney correspondió ampliamente a la confianza de sus apostadores, imponiéndose de punta a punta, muy bien dirigida por Pablo Alquinta

En cuanto al reducido grupo fue despachado en un instante oportuno, Coqueralda apareció adelante, seguida de Basilisco, Palitroque y Pánico, viéndose de inmediato en el último puesto a Querendona. La puntera se cortó sobre Basilisco, que luego dejó pasar al segundo lugar a Palitroque, situándose, tercero Pánico, cuarto quedó Basilisco, con Aquarelle, y siempre al fondo Querendona.

A la altura de los 1.200, Aquarelle empezó a descontar terreno y en la curva ya estaba segunda, a dos cuerpos de Coqueralda, y precediendo a Pánico, Palitroque Rashomon y Basilisco. El lote se abrió considerablemente en ella, y en la recta Rashomón cargó de inmediato sobre la puntera, alcanzando a colocarse a las grupas de ésta, pero la favorita no entregó sus posiciones y exigida a fondo en todo momento detuvo su embestida, terminando uno y un cuarto de cuerpo antes que Rashomón, que precedió por uno y tres cuartos a Aquarelle, cuarto Basilisco, a tres largos; quinto Palitroque, a tres y medio; sexto Pánico, y séptima y última Querendona.

PREMIOS Y CABALLOS QUE DIERON PUNTOS EN EL 7.o CONCURSO

En el séptimo Concurso de pronósticos, efectuado en combinación con las 8 primeras carreras del programa del Club Hípico, los premios que se repartirán son los siguientes:

1.o	$ 171.078.25
2.o	71.522.60
3.o	28.613.04
4.o	14.306.52
	286.120.41

CABALLOS QUE DIERON PUNTOS

	3 puntos	1 punto
1.a	13	15
2.a	3-9	15
3.a	9	12
4.a	1	4
5.a	2.3-9	1-7
6.a	3-6	1
7.a	11	5
8.a	2	16

BOLETAS ANULADAS

23567 — 31943 — 32868 — 3770 — 39043 — 39201 — 39661 — 39686— 47355 — 50759.

NOTICIAS DEL COMISARIATO DEL CLUB HIPICO

PRIMERA CARRERA.— Se presentó el propietario de Palmadita a manifestar que no quedó conforme con la carrera de su yegua y exhibió juego hehco.

TERCERA CARRERA.— Reclamaron: S. Godoy (La Sierra) contra R Olivos (Difusa) por abrirlo al entrar a la recta; R. Olivos contra O. Bravo (Borla Negra) por estrellarlo en la partida. Desestimados.

CUARTA CARRERA.— Se llamó al preparador de Robespierre, Fernando Jacial, y a su jinete A. Poblete, para que explicaran sobre la conducción de este caballo. Oídas las explicaciones, se encontraron satisfactorias.

QUINTA CARRERA.— Se presentó el preparador Juan Melero a manifestar que su pupila Nivea corrió con toda su confianza, exhibió juego hecho y su defección la atribuye, tal vez, a que era primera vez que corría en pasto. Llamado el jinete R. Cornejo, declaró que la yegua no tuvo contratiempos y que no se desempeña bien en pista pesada. Melero declaró, además, que la correrá el viernes próximo en caso que la cancha no se encuentre pesada.

SEXTA CARRERA.— Reclamaron S. Godoy (Pánico) contra P. Alquinta (Coqueralda) por cargarlo al entrar en la recta; P. Alquinta contra J. Orellana (Basilisco) por molestarlo a 400 metros de la llegada. Se suspendió por dos reuniones a P. Alquinta.

SEPTIMA CARRERA.— Se presentó el jinete P. Alquinta a dar cuenta que Abadán no podrá seguir el tren de la carrera y que salió mal en la partida.

OCTAVA CARRERA.— Reclamó H Hevia (Gangster) contra J. Orellana (Marqués) por molestarlo a 200 metros de la meta. Se multó en $ 1.000 a J. Orellana.

Se llamó al jinete L. Espinoza y al preparador Pedro Bagú para que explicaran la carrera de Martín. Oídas las explicaciones, se suspendió por cuatro reuniones a L. Espinoza, por no haber exigido debidamente a este animal en tierra derecha.

NOVENA CARRERA.— Se autorizó el retiro de los siguientes caballos, en vista de los certificados extendidos por el veterinario oficial, los que no podrán correr el tiempo que se indica: Casandra, Orea (fractura sosomoide), Felipillo (mes y medio). Además, se autorizaron los retiros de Tare, por no tener jinete; Fantasma Gris y Magollado, por haber cambiado recién de preparador.

Se multó en $ 1.000 al preparador Luis Orellana Escobar por no entregar compromiso de monta de Tare.

Se suspendió a C. Benavides, R. Morla, L. Jaras y G. Monetta, por dos reuniones, por no cumplir sus compromisos de monta de la reunión.

Se presentó el preparador Juan Suárez a manifestar que no quedó conforme con la carrera de Don Villa en la octava carrera y exhibió el juego hecho.

Reclamaron: M. Guerrero (Fresia) contra R. Olivos (Camonte) y R. Cornejo (Hecuba) por cruzarlo entre ambos al entrar al derecho; R. Olivos contra R. Madariaga (Armador) por abrirlo en la misma parte. Desestimados.

Se presentó el preparador de Suspicaz, Daniel Miranda, a exhibir el juego hecho.

Resultados generales de las carreras de ayer en el Club Hípico

PRIMERA CARRERA.— (Quinta Serie).— 1,300 metros.— Handicap.— Premio: 55,000 pesos al primero.—

	G.	P.
1.o BACHICHIN, 47 kilos, por Bar El Ghazal y Traba, del Stud "Casin". Jinete P. Ulloa	2689	986
2.o Lobezno, 46; J. Quintana	2296	1167
3.o Karakul, 48; C. Pezoa	12227	5445
4.o Licinio, 55; L. A. Paredes	6920	4177
Palmadita 57; J. Escobar	10973	3781
Camboro 52; D. Reyes	644	403
Honfleur 54; J. Aravena	6457	2374
Ruiseñor 54; J. Atala	3729	1985
Comotoro 53; E. Saavedra	1179	460
Rose 53; H. Vargas	5613	2634
Comodiablo 51; L. Vargas	2276	1065
Férrea 51; J. Pombet	2239	727
Noticiario 51; M. Maturana	7987	3744
Curanto 49; J. L. Silva	1773	870
Oslo 47; J. E. Rodríguez	1547	794
Werther 46; R. Gatica	8677	3190
Cibonell 45; G. Farmer	1691	779
Festival 45; V. Acosta	364	346
Mesonero 45; L. A. Castillo	370	259
Quiquito 45; O. Muñoz	1416	647
Tapita 45; J. Jerez	1630	699
	82757	36522

Ganada por un cuerpo 1/4; el tercero a un pescuezo.— Tiempo: 1.22 1/5.— Preparador del ganador: Ernesto Inda G.— NO CORRIO: Tare.
DIVIDENDOS: $ 236 y $ 79; $ 62 y $ 22.—

SEGUNDA CARRERA.— 1,300 metros.— (Dos años, no ganadoras).— Premio: 100,000 pesos al primero.—

	G.	P.
1.a LA MAYA, 52 kilos, por El Gaucho y Lola Montes, del Stud "Equis". Jinete A. Poblete	33496	11587
2.a Silvana, 51; J. Atala	2125	1285
3.a Mallorcana, 50; L. A. Paredes	2611	1563
4.a Dinamarca, 52; R. Parodi	884	498
Caletera 50; S. Godoy	1481	515
Camerina 52; P. Alquinta	3784	1752
Courtisane 50; J. L. Silva	1017	439
Franqueada 52; O. Chamorro	918	643
Jaum 52; P. Flores	19054	5919
La Más Rica 52; R. Parada	444	164
Miss Shaklenton 52; J. García	625	410
Narva 52; A. Silva	2122	936
Puñalada 51; E. Saavedra	735	324
Reacción 52; R. Olivos	2212	831
Truculenta 50; J. Escobar	1527	786
	73035	27364

Ganada por dos cuerpos; la tercera a dos y medio cuerpos.— Tiempo: 1.22 3/5.— NO CORRIO: Casandra.— Preparador: Gmo. Urquidi.
DIVIDENDOS: $ 17 y $ 22; $ 27 y $ 24.—

TERCERA CARRERA.— 1,300 metros.— (Dos años, no ganadores).— Premio: 100,000 pesos al primero.—

	G.	P.
1.a EVER, 52 kilos, por Effendi II y La Hora, del Stud "El Parque". Jinete A. Poblete	44507	19708
2.a Pier Angeli, 52; P. Alquinta	11033	4888
3.a La Sierra, 50; S. Godoy	1505	729
4.a Cocarda, 51; J. Atala	8347	3347
Borla Negra 51; O. Bravo	1895	845
Guayana 51; L. Vargas	466	200
Celeste 52; R. Parodi	1851	928
Corsa 51; E. Saavedra	4603	2020
Chepa 53; R. Parada	907	340
Difusa 52; R. Morla	902	555
Lentejuela 52; P. Flores	2143	928
Musidora 52; F. Gatica	9998	3195
Queen Nebuco 52; J. Escobar	1266	644
Whiplash 52; J. García	2063	1144
Zancadilla 50; L. A. Paredes	5069	1998
	96691	37365

Ganada por uno y medio cuerpo; la tercera a un cuerpo 1/4.— Tiempo: 1.22 3/5.— CORRIERON TODAS. — Preparador: Gmo. Urquidi.
DIVIDENDOS: $ 16 y $ 12; $ 15 y $ 43.—

CUARTA CARRERA.— 2,400 metros.— Handicap. — Premio: 100,000 al primero.—

	G.	P.
1.o CAMPAGNOLLA, 55 kilos, por Cambronne II y Giroflee II, del Stud "La Candelaria". Jinete R. Parodi	30237	7592
2.o Hafiz, 52; R. Parada	13159	4694
3.o Trovador, 45; F. Gatica	14435	3228
4.o Aclamación, 48; Jn. Pizarro	18645	6031
Vals Vienés 53; R. Cornejo	3955	1308
Robespierre 54; A. Poblete	27589	8910
Polux 43; L. Jara	6249	2685
	121349	34498

Ganada por uno y medio cuerpo; el tercero a un cuerpo y medio.— Tiempo: 2.39.— CORRIERON TODOS.— Preparador: Augusto Breque.
DIVIDENDOS: $ 31 y $ 19, y $ 25.—

QUINTA CARRERA.— 1,200 metros.— (Condicional). — Premio: 66,000 pesos a la primera.—

	G.	P.
1.a RIACHA, 50 kilos, por Bufón y Ria, del Stud "El Bote". Jinete S. Godoy	56255	20764
2.a Ya, 53; E. Saavedra	20301	7427
3.a Majunga, 46; P. Ulloa	2503	1044
4.a Vermeille, 50; O. Olivares	17871	6076
La Perica 53; L. Carrasco	21610	6688
Red Ribbon 54; S. Arriagada	3584	1158
Tinta China 53; E. Núñez	12060	3710
Universitaria 54; M. D'Andrea	16886	5246
Comosiempre 47; L. A. Paredes	2730	1087
Culebra 52; J. Atala	15137	6762
Hara Kiri 47; R. Gatica	2112	985
Hiss 50; P. Alquinta	19171	7256
Nivea 50; R. Cornejo	14974	5560
Profesora 50; R. Madariaga	7165	3089
	212359	76822

Ganada por tres cuerpos; la tercera a 3/4 de cuerpo.— Tiempo: 1.14 4/5.— NO CORRIO: Orea.— Preparador: Eduardo Inda.
DIVIDENDOS: $ 29 y $ 13; $ 23 y $ 104.—

SEXTA CARRERA.— 1,800 metros. — (Especial). — Premio: 150,000 pesos al primero.—

	G.	P.
1.o COQUERALDA, 47 kilos, por Cockney y Esmeralda, del Stud "Itata". Jinete P. Alquinta	61311	17380
2.o Rashomon, 57; A. Silva	3434	8367
3.o Aquarelle, 45; L. A. Paredes	15605	4087
4.o Basilisco, 55; J. Orellana	47768	10534
Querendona 52; R. Parodi	37096	10416
Pánico 50; S. Godoy	40716	11653
Palitroque 45; F. Gatica	34828	10391
	271668	72728

Ganada por un cuerpo 1/4; el tercero a un cuerpo 3/4. —Tiempo: 1.53 2/5.— NO CORRIO: Felipillo.— Preparador: Víctor García.—
DIVIDENDOS: $ 34 y $ 18, y $ 28.—

SEPTIMA CARRERA.— 1,300 metros. —Premio "WAR BOY".— Handicap.— (Segunda Serie).—

	G.	P.
1.o FRANCON, 45 kilos, por Scots Guard y La Francesita, del Stud "Botafogo". Jinete L. A. Paredes	20964	7031
2.o Reinoso, 54; O. Olivares	86209	20752
3.o Caimán, 49; J. Pizarro	41269	12760
4.o Pentagón, 56; A. Poblete	35876	14110
Haendel 59; L. Valenzuela	13359	4697
Lover 57; R. Parodi	11280	3807
Garufa 56; R. Morla	1702	950
Espanto 49; J. Rodríguez	2427	1462
Abadán 48; P. Alquinta	91651	24445
Usurpadora 48; R. Madariaga	34023	9437
Valparaíso 46; F. Gatica	13475	5293
	352255	104824

Ganado por 3/4 de cuerpo; el tercero a dos y medio cuerpos.— Tiempo: 1.20 2/5.—CORRIERON TODOS.— Preparador: V. Ramírez.
DIVIDENDOS: $ 128 y $ 29; $ 16 y $ 20.—

OCTAVA CARRERA.— 1,300 metros. — Premio "WINCHESTER".— Handicap.—(Cuarta Serie).—

	G.	P.
1.o MARQUES, 57 kilos, por L'Oriflamme y Marquesita, del Stud "Gabriela". Jinete J. Orellana	38130	9589
2.o Gangster, 47; H. Hevia	18374	5561
3.o Helio, 52; A. Poblete	86251	25382
4.o Rufus, 46; F. Gatica	40237	13473
Mandón 57; J. Atala	3894	1496
Don Villa 55; R. Olivos	8642	2358
Martín 54; L. Espinoza	60104	14801
Cucuza 53; R. Parodi	37857	12174
Mujeriega 53; L. Marcos	7214	2429
Rialto 53; C. Farmer	2130	726
Galeoto 50; J. L. Silva	20215	6494
Arcaneo 49; S. Godoy	8181	2674
Queen Mary 49; M. Valenzuela	9882	2647
Landetita 49; P. Alquinta	71123	18958
Comofin 48; R. Cornejo	5170	1477
Prodigioso 46; G. Moneta	6239	2596
	423652	123832

Ganada por un pescuezo; el tercero a dos cuerpos.— Tiempo: 1.21.— NO CORRIERON: Fantasma Gris y Panoyu.— Preparador: P. Valderrama.
DIVIDENDOS: $ 85 y $ 19; $ 42 y $ 17.—

NOVENA CARRERA.— 1,300 metros. — Premio "WELLAWAY". — Handicap. — (Tercera Serie).—

	G.	P.
1.o RETAMO, 47 kilos, por Boato y Capúa, del Stud "Lucy". Jinete P. Alquinta	36555	9372
2.o Fond de Cave, 46; S. Godoy	77221	15572
3.o Pollín, 52; J. García	22811	5004
4.o Armador, 63; R. Madariaga	72207	12282
Luchador 56; M. Reyes	3402	679
Cow Boy 55; A. Silva	19372	4453
Suspicaz 55; J. Aravena	1706	538
Camonte 54; R. Olivos	64307	12747
Hecuba 53; R. Cornejo	32291	9636
Código 52; R. Parada	4037	1183
Simulacro 45; L. Cataldo	1301	199
Short Story 52; A. Poblete	80333	17339
Cholo 51; P. Gatica	4400	1664
Taitú 51; D. Reyes	7253	2467
Brazzaville 50; O. Olivares	20783	6126
People 50; J. L. Silva	7684	2215
San Blas 48; J. Pizarro	47649	13714
Fresia 47; M. Guerrero	24498	7390
	528278	121880

Ganada por dos cuerpos; el tercero a medio pescuezo.— Tiempo: 1.20 2/5.— NO CORRIO: Macollado.— Preparador: José Morales.
DIVIDENDOS: $ 110 y $ 22; $ 23 y $ 82.—

AL PERSONAL DE EMPLEADOS Y OBREROS MUNICIPALES

La Alcaldía de Santiago pone en conocimiento del personal de empleados y obreros de la Municipalidad de Santiago, que la inasistencia a sus labores el día lunes 17 de mayo en curso, obligará al Alcalde a aplicar las sanciones que contempla la legislación vigente sobre la materia.

MARIA TERESA DEL CANTO MOLINA
Alcalde de Santiago

SANTIAGO, 15 de mayo de 1954.

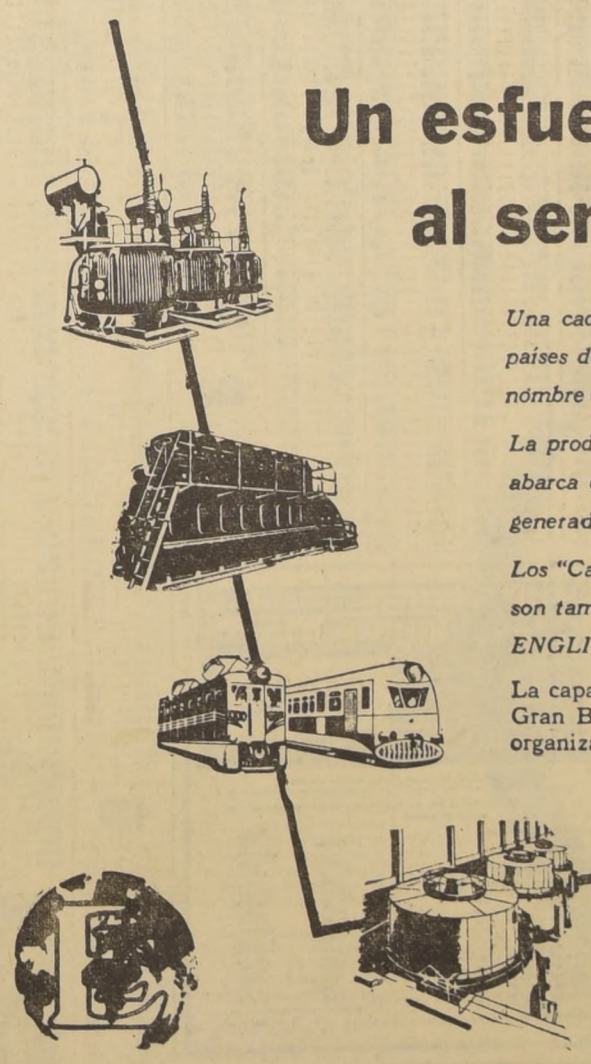

Un esfuerzo Británico al servicio del mundo.

Una cadena de 14 grandes plantas industriales en Inglaterra y en cuatro países de la comunidad de Naciones Británicas forman una sola unidad bajo el nombre de ENGLISH ELECTRIC.

La producción de las compañías que forman el grupo ENGLISH ELECTRIC abarca desde gigantescas plantas hidroeléctricas hasta pequeños equipos generadores, desde locomotoras hasta equipos de radio, aparatos domésticos y otros.

Los "Canberra", famosos aviones a retropropulsión, que en 1952 visitaron Chile, son también productos concebidos, diseñados y fabricados en las usinas de ENGLISH ELECTRIC.

La capacidad industrial, el tesón y la honradez profesional, tradicionales de Gran Bretaña, quedan puestas al servicio del mundo, gracias a una de las organizaciones más poderosas jamás nacidas en el Reino Unido:

'ENGLISH ELECTRIC'

REPRESENTANTES EXCLUSIVOS PARA CHILE:

WILLIAMSON, BALFOUR Y CIA., S. A.

LOTERIA DE CONCEPCION

Extracto Oficial del Sorteo N.o 694. efectuado el15 de Mayo de 1954

NUMERO PREMIO

10

01000 — 1500
01034 — 1500
01037 — 1500
01048 — 1500
01049 — 1500
01051 — 1500
01069 — 1500
01083 — 5000
01100 cent. 1500
01101 cent 1500
01102 cent 1500
01103 cent 1500
01104 cent 1500
01105 cent 1500
01106 cent 1500
01107 cent 1500
01108 cent 1500
01109 cent 1500
01110 cent 1500
01111 cent 1500
01112 cent 1500
01113 cent 1500
01114 cent 1500
01115 cent 1500
01116 cent 1500
01117 cent 1500
01118 cent 1500
01119 cent 1500
01120 cent 1500
01121 cent 1500
01122 cent 1500
01123 cent 1500
01124 cent 1500
01125 cent 1500
01126 cent 1500
01127 cent 1500
01128 cent 1500
01129 cent 1500
01130 cent 1500
01131 cent 1500
01132 cent 1500
01133 cent 1500
01134 cent 1500
01135 cent 1500
01136 cent 1500
01137 cent 1500
01138 cent 1500
01139 cent 1500
01139 — 1500
01140 cent 1500
01141 cent 1500
01142 cent 1500
01143 cent 1500
01144 cent 1500
01145 cent 1500
01146 cent 1500
01147 cent 1500
01148 cent 1500
01149 cent 1500
01150 cent 1500
01151 cent 1500
01152 cent 1500
01153 cent 1500
01154 cent 1500
01155 cent 1500
01156 cent 1500
01157 cent 1500
01158 cent 1500
01159 cent 1500
01160 cent 1500
01161 cent 1500
01162 cent 1500
01163 cent 1500
01164 cent 1500
01165 cent 1500
01166 cent 1500
01167 cent 1500
01168 cent 1500
01169 cent 1500
01170 cent 1500
01171 cent 1500
01171 — 1500
01172 cent 1500
01173 cent 1500
01174 cent 1500
01175 cent 1500
01176 cent 1500
01177 cent 1500
01178 cent 1500
01179 cent 1500
01180 cent 1500
01181 cent 1500
01182 cent 1500
01183 cent 1500
01184 cent 1500
01185 cent 1500
01186 cent 1500
01187 cent 1500
01188 cent 1500
01189 cent 1500
01190 cent 1500
01191 cent 1500
01192 cent 1500
01193 cent 1500
01194 cent 1500

APROX.
01195 — 20000

01196
600 MIL

APROX.
01197 — 20000

01198 cent 1500
01199 cent 1500
01203 — 1500
01209 — 1500
01213 — 1500
01218 — 1500
01220 — 1500
01235 — 1500
01250 — 1500
01253 — 1500
01254 — 1500
01257 — 1500
01260 — 1500
01289 — 1500
01292 — 1500
01296 — 1500
01316 — 5000
01324 — 1500
01345 — 1500
01350 — 1500
01353 — 1500
01355 — 1500
01362 — 1500
01367 — 1500
01380 — 1500
01385 — 1500
01387 — 1500
01400 — 1500
01422 — 1500
01447 — 1500
01464 — 1500
01467 — 1500
01472 — 1500
01477 — 1500
01490 — 1500
01491 — 5000
01543 — 1500
01557 — 1500
01570 — 5000
01588 — 5000
01596 — 1500
01597 — 1500
01600 — 1500
01650 — 1500
01673 — 1500
01682 — 1500
01689 — 1500
01691 — 5000
01698 — 1500
01710 — 1500
01720 — 1500
01744 — 5000
01753 — 1500
01768 — 1500
01784 — 1500
01788 — 1500
01790 — 1500
01796 — 1500
01798 — 1500
01822 — 5000
01825 — 1500
01840 — 1500
01843 — 1500
01852 — 1500
01870 — 1500
01872 — 1500
01880 — 1500
01887 — 1500
01927 — 1500
01928 — 1500
01936 — 1500
01939 20.000
01986 — 1500
01989 — 1500
01991 — 1500

20

02046 — 1500
02050 — 1500
02051 — 1500
02067 — 1500
02088 — 1500
02092 — 1500
02110 — 1500
02116 — 5000
02122 — 1500
02125 — 1500
02151 — 500
02171 — 5000
02197 — 1500
02235 — 1500
02252 — 1500
02278 — 1500
02317 — 1500
02357 — 1500
02399 — 1500
02414 — 1500
02417 — 1500
02433 — 1500
02441 — 1500
02460 — 1500
02464 — 1500
02491 — 1500
02493 — 5000
02508 — 5000
02512 — 1500
02524 — 1500
02537 — 1500
02557 — 5000
02597 — 1500
02619 — 1500
02650 — 1500
02679 — 5000
02685 — 1500
02686 — 1500

02700 — 5000
02722 — 1500
02770 — 1500
02783 — 1500
02787 — 1500
02798 — 1500
02801 — 1500
02819 — 5000
02857 — 1500
02886 — 1500
02911 — 1500
02938 — 1500
02952 — 1500

30

03000 — 1500
03001 — 1500
03014 — 1500
03028 — 500
03058 10.000
03065 — 500
03067 — 500
03077 — 1500
03086 — 5000
03105 — 1500
03112 — 1500
03127 — 1500
03163 — 500
03165 — 1500
03187 — 1500
03213 — 1500
03222 — 1500
03233 — 5000
03236 — 1500
03237 — 1500
03249 — 1500
03258 — 1500
03267 — 1500
03279 — 1500
03281 — 1500
03283 — 1500
03286 — 1500
03290 — 1500
03301 — 1500
03312 — 1500
03313 — 1500
03365 — 1500
03376 — 1500
03377 — 1500
03430 — 1500
03439 — 1500
03464 — 1500
03474 — 1500
03499 — 1500
03503 — 1500
03504 — 1500
03506 — 1500
03516 — 1500
03525 — 1500
03531 — 1500
03538 — 1500
03562 — 1500
03587 — 5000
03600 — 1500
03639 — 1500
03657 — 1500
03660 — 5000
03662 — 5000
03671 — 1500
03698 — 1500
03701 — 1500
03708 — 5000
03717 — 1500
03719 — 1500
03745 — 1500
03750 — 1500
03752 — 1500
03756 — 1500
03759 — 1500
03760 — 1500
03762 — 1500
03780 — 1500
03784 — 1500
03793 — 1500
03796 — 1500
03812 — 1500
03844 — 1500
03848 — 1500
03854 — 1500
03872 — 1500
03873 — 1500
03876 — 1500
03899 — 1500
03904 — 1500
03913 — 1500
03914 — 1500
03923 — 1500
03932 — 1500
03934 — 1500
03936 — 1500
03952 — 1500
03977 — 5000
03980 — 1500
03984 — 1500
03997 — 1500

40

04058 — 1500
04061 — 1500
04064 — 1500
04069 — 1500
04071 — 1500
04080 — 1500
04086 — 1500
04110 — 5000
04126 — 5000
04134 — 5000
04144 — 1500
04156 — 1500
04171 — 1500
04197 — 1500
04227 — 1500
04231 — 1500
04233 — 5000
04234 — 1500
04241 — 5000
04251 — 1500
04267 — 1500
04269 — 1500
04273 — 1500
04275 — 5000
04278 — 5000
04281 — 1500
04293 — 1500
04295 — 1500
04298 — 1500
04301 — 1500
04306 — 1500
04320 — 1500
04327 — 1500
04328 — 1500
04338 — 1500
04349 — 1500
04356 — 1500
04372 — 1500
04373 — 1500
04374 — 1500
04379 — 1500
04405 — 1500
04406 — 1500
04426 — 1500
04436 — 5000
04444 — 1500
04471 — 1500
04473 — 1500
04518 — 5000
04521 — 1500
04523 — 1500
04531 — 1500
04533 — 1500
04535 — 1500
04536 — 5000
04559 — 1500
04565 — 1500
04573 — 1500
04574 — 1500
04585 — 1500
04596 — 1500
04614 — 1500
04632 — 1500
04650 — 1500
04653 — 1500
04658 — 1500
04696 — 1500
04706 — 1500
04722 — 1500
04734 — 1500
04762 — 5000
04773 — 1500
04788 — 1500
04818 — 1500
04828 — 1500
04842 — 5000
04844 — 1500
04847 — 1500
04872 — 1500
04878 — 5000
04908 — 5000
04926 — 5000
04933 — 1500
04949 — 5000
04972 — 5000
04980 — 5000
04984 — 5000
04988 — 1500

50

05051 — 1500
05054 — 1500
05064 — 1500
05065 — 1500
05070 — 1500
05145 — 1500
05147 — 1500
05150 — 1500
05168 — 1500
05172 — 1500
05199 — 1500
05200 cent 1500
05201 cent 1500
05202 cent 1500
05203 cent 1500
05204 cent 1500
05205 cent 1500
05206 cent 1500
05207 cent 1500
05208 cent 1500
05209 cent 1500
05210 cent 1500
05211 cent 1500
05212 cent 1500
05213 cent 1500
05214 cent 1500
05215 cent 1500
05216 cent 1500
05217 cent 1500
05218 — 1500
05218 cent 1500
05219 cent 1500
05220 cent 1500
05221 cent 1500
05222 cent 1500
05223 cent 1500
05224 cent 1500

05225 cent 1500
05226 cent 1500
05227 cent 1500
05228 cent 1500
05229 cent 1500
05230 cent 1500
05231 cent 1500
05232 cent 1500
05233 cent 1500
05234 cent 1500
05235 cent 1500
05236 cent 1500
05237 cent 1500
05238 cent 1500
05239 cent 1500
05240 cent 1500
05241 cent 1500
05242 cent 1500
05243 cent 1500
05244 cent 1500
05245 — 1500

APROX.
05245 - 40000

05246
8 MILLONES

APROX.
05247 - 40000

05248 cent 1500
05249 cent 1500
05250 cent 1500
05250 — 1500
05251 cent 1500
05252 cent 1500
05253 cent 1500
05254 cent 1500
05255 cent 1500
05256 cent 1500
05257 cent 1500
05258 cent 1500
05259 cent 1500
05260 cent 1500
05261 cent 1500
05262 cent 1500
05263 cent 1500
05263 — 1500
05264 cent 1500
05264 — 1500
05265 cent 1500
05266 cent 1500
05267 cent 1500
05268 cent 1500
05269 cent 1500
05270 cent 1500
05271 cent 1500
05272 cent 1500
05273 cent 1500
05274 cent 1500
05275 cent 1500
05276 cent 1500
05277 cent 1500
05278 cent 1500
05279 cent 1500
05280 cent 1500
05281 cent 1500
05282 cent 1500
05283 cent 1500
05284 cent 1500
05285 cent 1500
05286 cent 1500
05287 cent 1500
05288 cent 1500
05289 cent 1500
05290 cent 1500
05290 — 1500
05291 cent 1500
05292 cent 1500
05293 cent 1500
05294 cent 1500
05295 cent 1500
05296 cent 1500
05297 cent 1500
05297 — 1500
05298 cent 1500
05299 cent 1500
05301 — 1500
05348 — 5000
05369 — 1500
05371 — 5000
05386 — 1500
05410 — 1500
05445 — 1500
05448 — 1500
05455 — 5000
05461 — 1500
05475 — 1500
05519 — 1500
05534 — 1500
05554 — 1500
05584 — 1500
05595 — 1500
05624 — 1500
05642 — 1500
05658 — 1500
05669 — 1500
05671 — 1500
05674 — 1500
05679 — 5000
05694 — 5000
05716 — 1500
05749 — 1500
05751 — 1500
05753 10.000
05787 — 1500
05789 — 1500
05792 — 5000
05796 — 1500
05800 — 1500
05822 — 1500
05837 — 1500
05862 — 1500
05865 — 1500
05875 — 1500
05890 — 1500
05897 — 1500
05918 — 1500
05919 — 1500
05922 — 1500
05928 — 1500
05934 — 1500
05935 — 5000
05939 — 1500
05946 — 1500
05948 — 1500
05963 — 1500
05999 — 1500

60

06000 — 1500
06009 — 1500
06012 — 1500
06043 — 1500
06054 — 1500
06056 — 1500
06088 — 1500
06089 — 1500
06096 — 1500
06105 — 1500
06114 — 1500
06119 — 1500
06121 — 1500
06130 — 1500
06137 — 1500
06160 — 1500
06208 — 1500
06213 — 1500
06237 — 1500
06275 — 1500
06300 cent 1500
06301 cent 1500
06302 cent 1500
06303 cent 1500
06304 cent 1500
06305 cent 1500
06306 cent 1500
06306 — 1500
06307 cent 1500
06308 cent 1500
06309 cent 1500
06310 cent 1500
06311 cent 1500
06312 cent 1500
06313 cent 1500
06314 cent 1500
06315 cent 1500
06316 cent 1500
06317 cent 1500
06318 cent 1500

06319
100 MIL

06320 cent 1500
06321 cent 1500
06322 cent 1500
06323 cent 1500
06324 cent 1500
06325 cent 1500
06326 cent 1500
06327 cent 1500
06328 cent 1500
06329 cent 1500
06330 cent 1500
06331 cent 1500
06332 cent 1500
06333 cent 1500
06334 cent 1500
06335 cent 1500
06336 cent 1500
06337 cent 1500
06338 cent 1500
06339 cent 1500
06340 cent 1500
06341 cent 1500
06342 cent 1500
06343 cent 1500
06344 cent 1500
06345 cent 1500
06346 cent 1500
06347 cent 1500
06348 cent 1500
06349 cent 1500
06350 cent 1500
06351 cent 1500
06352 cent 1500
06353 cent 1500
06354 cent 1500
06355 cent 1500
06356 cent 1500

06357 cent 1500
06358 cent 1500
06359 cent 1500
06360 cent 1500
06361 cent 1500
06362 cent 1500
06363 cent 1500
06364 cent 1500
06365 cent 1500
06366 cent 1500
06367 cent 1500
06368 cent 1500
06369 cent 1500
06370 cent 1500
06371 cent 1500
06372 cent 1500
06373 cent 1500
06374 cent 1500
06375 cent 1500
06376 cent 1500
06377 cent 1500
06378 cent 1500
06379 cent 1500
06380 cent 1500
06381 cent 1500
06382 cent 1500
06383 cent 1500
06384 cent 1500
06384 — 1500
06385 cent 1500
06386 cent 1500
06387 cent 1500
06388 cent 1500
06389 cent 1500
06390 cent 1500
06391 cent 1500
06392 cent 1500
06393 cent 1500
06393 — 1500
06394 cent 1500
06395 cent 1500
06396 cent 1500
06397 cent 1500
06398 cent 1500
06399 cent 1500
06411 — 1500
06413 — 1500
06424 — 1500
06434 — 1500
06448 — 1500
06474 — 1500
06478 — 1500
06479 — 1500
06481 — 1500
06490 — 1500
06510 — 5000
06512 — 1500
06525 — 1500
06540 — 1500
06563 — 1500
06567 — 1500
06581 — 1500
06585 — 1500
06593 — 1500
06604 — 1500
06608 — 1500
06609 — 5000
06615 — 1500
06630 — 1500
06632 — 1500
06704 — 1500
06710 — 1500
06743 — 5000
06750 — 1500
06761 — 1500
06781 — 1500
06785 — 5000
06789 — 1500
06813 — 1500
06815 — 1500
06817 — 1500
06825 — 5000
06837 — 1500
06841 — 1500
06852 — 1500
06859 — 1500
06917 — 1500
06921 — 5000
06937 — 1500
06941 — 1500
06942 — 5000
06943 — 1500
06945 — 1500
06950 — 1500
06964 — 1500
06966 — 1500
06976 — 1500
06978 — 1500
06982 — 1500
06998 — 1500
06999 — 1500

70

07011 — 1500
07018 — 5000
07028 — 1500
07050 — 1500
07058 — 5000
07059 — 1500
07065 — 1500
07068 — 1500
07069 — 1500
07092 — 1500
07094 — 1500
07102 — 1500
07116 — 1500
07153 — 1500
07199 — 1500
07209 — 5000
07211 — 5000
07220 — 1500
07225 — 1500
07248 — 1500
07249 — 1500
07254 — 1500
07256 — 1500
07278 — 1500
07301 — 1500
07305 — 5000
07322 — 1500
07331 — 1500
07334 — 1500
07361 — 1500
07366 — 1500
07436 — 1500
07458 — 1500
07469 — 1500
07475 — 5000
07484 — 1500
07487 — 1500
07516 — 1500
07524 — 1500
07525 — 1500
07526 — 1500
07534 — 1500
07536 — 1500
07549 — 1500
07560 — 1500
07620 — 1500
07621 — 5000
07628 — 1500
07645 — 1500
07647 — 1500
07649 — 1500
07664 — 1500
07667 — 1500
07682 — 1500
07686 — 1500
07699 — 5000
07702 — 5000
07706 — 5000
07750 — 5000
07788 — 1500
07789 — 1500
07801 — 1500
07810 — 5000
07812 — 1500
07834 — 1500
07848 — 1500
07858 — 1500
07860 — 1500
07897 — 1500
07898 — 1500
07904 — 1500
07911 — 1500
07917 — 1500
07925 — 1500
07934 — 1500
07947 — 1500
07955 — 1500
07961 — 1500
07967 — 5000
07975 — 1500
07992 — 1500

80

08014 — 1500
08048 — 1500
08049 — 1500
08067 — 1500
08101 — 1500
08103 — 1500
08116 — 1500
08153 — 1500
08158 — 5000
08167 — 1500
08173 — 1500
08175 — 1500
08183 — 1500
08189 — 1500
08196 — 1500
08197 — 1500
08208 — 1500
08211 — 1500
08217 — 1500
08221 — 1500
08225 — 5000
08273 — 1500
08280 — 1500
08282 — 1500
08294 — 1500
08295 — 1500
08308 — 1500
08311 — 1500
08312 — 5000
08316 — 1500
08331 — 1500
08345 — 1500
08355 — 5000
08357 — 5000
08369 — 5000
08372 — 1500
08382 — 1500
08385 — 1500
08419 — 1500
08437 — 1500
08443 — 1500
08446 — 1500
08449 — 1500
08458 — 1500
08515 — 5000
08516 — 1500
08529 — 1500
08537 — 1500
08544 — 1500
08576 — 1500
08589 10.000
08593 — 1500

08598 — 1500
08609 — 1500
08611 — 1500
08619 — 1500
08621 — 1500
08632 — 1500
08633 — 1500
08635 — 5000
08641 — 5000
08646 — 1500
08651 — 1500
08654 — 1500
08658 — 1500
08659 — 1500
08680 — 1500
08694 — 1500
08697 — 1500
08705 — 1500
08723 — 5000
08725 — 1500
08727 — 1500
08739 — 1500
08741 — 1500
08744 — 5000
08746 — 1500
08750 — 1500
08761 — 1500
08772 — 1500
08773 — 1500
08780 — 1500
08813 — 1500
08834 — 1500
08846 — 1500
08848 — 1500
08849 — 1500
08855 — 1500
08864 — 1500
08893 — 1500
08906 — 1500
08913 — 1500
08916 — 1500
08937 — 1500
08944 — 5000
08959 — 1500
08966 — 1500

90

09004 — 5000
09009 — 1500
09020 — 1500
09025 — 1500
09028 — 1500
09036 — 1500
09038 — 1500
09041 — 1500
09044 — 1500
09048 — 1500
09087 — 1500
09094 — 1500
09095 — 1500
09096 — 1500
09105 — 5000
09123 — 1500
09132 — 1500
09143 — 1500
09151 — 5000
09166 — 5000
09170 — 1500
09197 — 1500
09200 cent 1500
09201 cent 1500
09202 cent 1500
09203 cent 1500
09204 cent 1500
09205 cent 1500
09206 cent 1500
09207 cent 1500
09208 cent 1500
09209 cent 1500
09210 cent 1500
09211 cent 1500
09212 cent 1500
09213 cent 1500
09214 cent 1500
09215 cent 1500
09216 cent 1500
09217 cent 1500
09218 cent 1500
09219 cent 1500
09220 cent 1500
09221 cent 1500
09222 cent 1500
09223 cent 1500
09224 cent 1500
09225 cent 1500
09226 cent 1500
09227 cent 1500
09228 cent 1500
09228 — 1500
09229 cent 1500
09230 cent 1500
09231 cent 1500
09232 cent 1500
09233 cent 1500
09234 cent 1500
09235 cent 1500
09236 cent 1500
09237 cent 1500
09238 cent 1500

09239
100 MIL

09240 cent 1500
09241 cent 1500
09242 cent 1500
09243 cent 1500
09244 cent 1500
09245 cent 1500
09246 cent 1500
09247 cent 1500
09248 cent 1500
09249 cent 1500
09250 cent 1500
09251 cent 1500
09252 cent 1500
09253 cent 1500
09254 cent 1500
09255 cent 1500
09256 cent 1500
09257 cent 1500
09258 cent 1500
09259 cent 1500
09260 cent 1500
09261 cent 1500
09262 cent 1500
09263 cent 1500
09264 cent 1500
09265 cent 1500
09266 cent 1500
09267 cent 1500
09268 cent 1500
09269 cent 1500
09270 cent 1500
09271 cent 1500
09272 cent 1500
09273 cent 1500
09274 cent 1500
09275 cent 1500
09276 cent 1500
09277 cent 1500
09278 cent 1500
09279 cent 1500
09280 cent 1500
09281 cent 1500
09282 cent 1500
09283 cent 1500
09284 cent 1500
09285 cent 1500
09286 cent 1500
09286 — 5000
09287 cent 1500
09288 cent 1500
09289 cent 1500
09290 cent 1500
09290 — 1500
09291 cent 1500
09292 cent 1500
09293 cent 1500
09294 cent 1500
09295 cent 1500
09296 cent 1500
09296 — 1500
09297 cent 1500
09298 cent 1500
09299 cent 1500
09300 — 1500
09308 — 1500
09326 — 5000
09347 — 1500
09359 — 1500
09362 — 1500
09374 — 1500
09378 — 1500
09408 — 1500
09418 — 5000
09428 — 1500
09447 — 1500
09474 — 1500
09504 — 1500
09505 — 1500
09536 — 1500
09544 — 1500
09548 — 1500
09576 — 1500
09586 — 1500
09590 — 1500
09595 — 5000
09601 — 5000
09604 — 1500
09657 — 1500
09676 — 1500
09688 — 1500
09737 — 1500
09784 — 1500
09812 — 1500
09817 — 1500
09880 — 1500
09889 — 1500
09890 — 1500
09893 — 1500
09941 — 1500
09957 — 1500
09966 — 1500
09970 — 1500
09974 — 1500
09982 — 1500
09993 — 1500

100

10020 — 1500
10054 — 1500
10061 — 1500
10087 — 5000
10091 — 1500
10109 — 1500
10137 — 1500
10142 — 1500
10144 — 1500
10162 10.000
10165 — 1500
10200 — 1500
10218 — 1500

10234 — 1500
10242 — 1500
10264 — 1500
10278 — 1500
10291 — 1500
10294 — 1500
10313 — 1500
10331 — 1500
10335 — 1500
10344 — 1500
10364 — 5000
10365 — 1500
10393 — 1500
10399 — 1500
10402 — 1500
10410 — 1500
10430 — 1500
10437 — 1500
10440 — 1500
10445 — 1500
10458 — 1500
10465 — 1500
10474 — 1500
10478 — 1500
10484 — 1500
10490 — 1500
10492 — 1500
10501 — 1500
10567 — 1500
10572 — 1500
10576 — 1500
10584 — 1500
10586 — 1500
10596 — 1500
10603 10.000
10612 — 1500
10624 — 1500
10664 — 1500
10673 — 1500
10692 — 5000
10700 — 1500
10704 — 5000
10711 — 1500
10742 — 1500
10755 — 1500
10760 — 1500
10762 — 1500
10775 — 1500
10797 — 1500
10842 — 1500
10843 — 1500
10856 — 1500
10885 — 1500
10893 — 5000
10901 — 1500
10904 — 1500
10932 — 1500
10948 — 1500
10967 — 1500
10981 — 1500
10982 — 1500
10994 — 1500

110

11006 — 1500
11013 — 1500
11018 — 1500
11028 — 5000
11041 — 1500
11080 — 1500
11091 — 1500
11136 — 1500
11202 — 1500
11224 — 1500
11236 — 1500
11237 — 1500
11242 — 1500
11245 — 1500
11276 — 1500
11288 — 5000
11305 — 1500
11306 — 1500
11317 — 1500
11324 — 1500
11342 — 1500
11346 — 1500
11348 — 1500
11358 — 1500
11374 — 1500
11376 — 1500
11384 — 5000
11399 — 1500
11403 — 1500
11411 — 1500
11413 — 1500
11420 — 1500
11440 — 1500
11453 — 1500
11460 — 1500
11462 — 1500
11475 — 1500
11499 — 1500
11514 — 1500
11537 — 1500
11541 — 1500
11546 — 1500
11548 — 1500
11550 — 1500
11566 — 1500
11573 — 1500
11574 — 5000
11621 — 1500
11626 — 5000
11661 — 1500
11673 — 1500
11696 — 1500
11697 — 1500
11708 — 1500
11713 — 1500
11715 — 1500
11754 — 1500
11758 — 1500
11770 — 1500
11782 — 1500
11792 — 1500
11803 — 1500
11811 — 1500
11841 — 1500
11854 — 1500
11863 — 1500
11868 — 1500
11895 — 1500
11913 — 1500
11918 — 1500
11920 — 5000
11931 — 1500
11940 — 1500
11963 — 5000
11964 — 1500
11969 — 1500
11981 — 5000

120

12009 — 1500
12048 — 1500
12073 — 1500
12110 — 1500
12116 — 1500
12123 — 1500
12139 — 1500
12140 — 1500
12141 — 1500
12144 — 5000
12148 — 1500
12150 — 1500
12151 — 1500
12168 — 1500
12179 — 1500
12194 — 1500
12196 — 1500
12197 — 1500
12203 — 1500
12214 — 1500
12218 — 1500
12243 — 1500
12252 — 1500
12257 — 1500
12262 — 1500
12265 — 1500
12285 — 1500
12294 — 1500
12311 — 1500
12351 — 1500
12355 — 1500
12368 — 1500
12379 — 1500
12416 — 1500
12425 — 1500
12464 — 1500
12468 — 1500
12473 — 1500
12479 — 1500
12488 — 1500
12491 — 1500
12509 — 1500
12525 — 1500
12527 — 1500
12531 — 1500
12537 — 1500
12572 — 1500
12594 — 1500
12608 — 1500
12626 — 1500
12635 — 1500
12640 — 1500
12641 — 1500
12728 — 1500
12731 — 1500
12769 — 1500
12776 — 1500
12783 — 1500
12786 — 1500
12788 — 1500
12798 — 1500
12810 — 1500
12822 — 1500
12845 — 1500
12856 — 1500
12878 — 1500
12893 — 1500
12915 — 1500
12926 — 1500
12933 — 1500
12938 — 1500
12946 — 1500
12950 — 1500
12956 — 1500
12977 — 1500
12988 — 1500

130

13006 — 1500
13009 — 1500
13022 — 5000
13029 — 5000
13038 — 1500
13041 — 1500
13081 — 1500
13092 — 1500
13103 — 1500
13113 — 1500
13145 — 1500
13152 — 1500
13164 — 1500

13170 — 1500
13179 — 500
13214 — 1500
13225 — 1500
13227 — 1500
13231 — 1500
13234 — 1500
13240 — 1500
13277 — 1500
13286 — 5000
13299 — 1500
13320 — 1500
13341 — 1500
13343 — 1500
13350 — 5000
13361 — 1500
13377 — 1500
13399 — 1500
13419 — 1500
13420 — 1500
13429 — 1500
13434 — 1500
13444 — 5000
13456 — 1500
13479 — 1500
13480 — 1500
13489 — 5000
13495 — 1500
13499 — 1500
13508 — 5000
13512 — 1500
13514 — 1500
13522 — 1500
13524 — 1500
13538 — 1500
13550 — 1500
13572 — 1500
13595 — 1500
13601 — 1500
13607 — 1500
13631 20.000
13649 — 1500
13656 — 1500
13660 — 1500
13687 — 1500
13697 — 1500
13701 — 1500
13709 — 1500
13710 — 1500
13712 — 1500
13759 — 5000
13761 — 1500
13787 — 1500
13790 — 5000
13798 — 1500
13812 — 1500
13815 — 1500
13833 — 1500
13836 — 1500
13867 — 1500
13875 — 1500
13883 — 1500
13894 — 1500
13898 — 1500
13905 — 1500
13921 — 1500
13933 — 1500
13971 — 1500
13978 — 1500
13994 — 1500

140

14002 — 1500
14012 — 1500
14033 — 1500
14040 — 1500
14046 — 5000
14056 — 1500
14061 — 1500
14085 — 1500
14100 — 1500
14104 — 1500
14118 — 5000
14133 — 1500
14135 — 1500
14150 — 1500
14155 — 1500
14167 — 1500
14192 — 1500
14193 — 1500
14210 — 1500
14221 — 5000
14238 — 1500
14264 — 1500
14284 — 1500
14288 — 1500
14326 — 1500
14329 — 1500
14330 — 1500
14348 — 1500
14355 — 1500
14357 — 1500
14385 — 1500
14394 — 1500
14410 — 1500
14416 — 1500
14417 — 1500
14418 — 5000
14421 — 1500
14426 10.000
14450 — 1500
14462 — 1500
14485 — 1500
14491 — 1500
14500 — 1500
14506 — 1500
14513 — 1500
14516 — 1500
14553 — 1500
14568 — 1500
14574 — 1500
14585 — 1500
14594 — 1500
14609 — 1500
14612 — 1500
14627 10.000
14643 — 1500
14660 10.000
14694 — 1500
14702 — 1500
14703 — 1500
14730 — 1500
14732 — 5000
14748 — 1500
14757 — 1500
14773 — 1500
14787 — 1500
14798 — 1500
14817 — 1500
14837 — 1500
14856 — 1500
14863 — 1500
14870 — 1500
14891 — 1500
14898 — 1500
14906 — 5000
14918 — 1500
14939 — 1500
14940 — 1500
14972 — 1500
14982 — 1500

150

15000 — 1500
15008 — 1500
15014 — 1500
15024 — 1500
15026 — 5000
15043 — 1500
15049 — 1500
15054 — 1500
15057 — 1500
15060 — 1500
15061 — 1500
15069 — 1500
15084 — 1500
15086 — 1500
15088 — 1500
15101 — 1500
15108 — 1500
15120 — 1500
15123 — 1500
15152 — 1500
15234 — 1500
15240 — 1500
15244 — 1500
15252 — 1500
15273 — 1500
15278 — 1500
15281 — 1500
15323 — 1500
15324 — 1500
15335 — 1500
15348 — 1500
15383 — 1500
15387 — 1500
15388 — 1500
15403 — 1500
15412 — 1500
15417 — 1500
15418 — 1500
15437 — 1500
15460 — 1500
15487 — 1500
15498 — 1500
15502 — 1500
15507 — 1500
15525 — 1500
15531 — 1500
15533 — 1500
15534 — 1500
15542 — 1500
15545 — 1500
15597 — 1500
15608 — 1500
15633 — 1500
15641 — 1500
15642 — 1500
15645 — 5000
15661 — 5000
15674 — 1500
15682 — 1500
15684 — 1500
15688 — 1500
15694 — 1500
15700 — 1500
15705 — 1500
15735 — 1500
15760 — 1500
15766 — 1500
15783 — 1500
15805 — 1500
15809 — 1500
15830 — 5000
15841 — 1500
15846 — 1500
15847 — 5000
15864 — 5000
15886 — 1500
15946 — 1500
15972 — 1500
15974 — 1500
15980 — 1500

15985 — 1500
15989 — 1500

160

16009 — 1500
16013 — 1500
16041 — 1500
16058 — 1500
16060 — 1500
16062 — 5000
16068 — 1500
16085 — 1500
16091 — 1500
16100 — 1500
16107 — 1500
16115 — 1500
16118 — 1500
16160 — 1500
16162 — 5000
16175 — 1500
16184 — 1500
16204 — 1500
16220 — 1500
16227 — 1500
16229 — 1500
16240 — 1500
16241 — 1500
16262 — 1500
16266 — 1500
16270 — 1500
16276 — 1500
16305 — 1500
16310 — 1500
16320 — 1500
16344 — 1500
16362 — 1500
16375 — 1500
16381 — 1500
16385 — 1500
16386 — 1500
16387 — 1500
16399 — 1500
16413 — 1500
16445 — 1500
16468 — 5000
16493 — 1500
16505 — 5000
16537 — 1500
16548 — 5000
16555 — 1500
16558 — 1500
16611 — 1500
16619 — 1500
16627 — 1500
16633 — 5000
16634 — 1500
16653 — 1500
16654 — 1500
16687 — 1500
16690 — 1500
16705 — 1500
16719 — 1500
16731 — 1500
16739 10.000
16763 — 1500
16771 — 1500
16807 — 5000
16813 — 1500
16839 — 1500
16859 — 1500
16868 — 1500
16882 — 1500
16898 — 1500
16911 — 1500
16912 — 1500
16919 — 1500
16932 — 1500
16935 — 1500
16946 — 1500
16987 — 1500

170

17023 — 1500
17032 — 1500
17061 — 1500
17068 — 1500
17110 — 1500
17117 — 5000
17161 — 1500
17164 — 1500
17165 — 1500
17177 10.000
17194 — 1500
17197 — 5000
17203 — 1500
17204 — 1500
17208 — 1500
17231 — 1500
17232 — 1500
17248 — 1500
17263 — 5000
17288 — 1500
17289 — 1500
17307 — 1500
17309 — 1500
17310 — 1500
17323 — 1500
17357 — 1500
17373 — 1500
17374 — 1500
17375 — 1500
17407 — 1500
17408 — 1500
17417 — 1500
17445 — 5000
17454 — 1500
17464 — 1500
17466 — 1500
17469 — 1500
17481 — 5000
17488 — 1500
17491 — 1500
17528 — 1500
17540 — 1500
17549 — 1500
17558 — 1500
17563 — 1500
17564 — 1500
17572 — 1500
17599 — 1500
17603 — 1500
17606 — 1500
17609 — 1500
17618 — 1500
17620 — 1500
17648 — 1500
17667 — 1500
17671 — 1500
17672 — 1500
17699 — 1500
17700 — 1500
17732 — 1500
17749 — 1500
17752 — 1500
17763 — 5000
17770 — 1500
17779 — 1500
17782 — 1500
17807 — 1500
17811 — 1500
17826 — 1500
17851 — 1500
17877 10.000
17881 — 1500
17913 — 1500
17919 — 1500
17922 — 1500
17931 — 1500
17932 — 1500
17942 — 1500
17963 — 5000
17980 — 1500
17981 — 1500
17991 — 1500

180

18010 — 5000
18035 — 1500
18043 — 1500
18054 — 1500
18058 — 1500
18065 — 1500
18095 — 1500
18099 — 1500
18103 — 5000
18107 — 1500
18119 — 1500
18136 — 5000
18137 — 1500
18138 — 1500
18143 — 1500
18149 — 1500
18162 — 5000
18163 — 1500
18166 — 1500
18195 — 1500
18198 — 1500
18241 — 1500
18255 — 5000
18258 — 1500
18268 — 1500
18283 — 1500
18302 — 5000
18312 — 1500
18349 — 1500
18352 — 1500
18356 — 1500
18363 — 1500
18365 — 1500
18368 — 1500
18386 — 1500
18396 — 1500
18402 — 1500
18405 — 1500
18411 — 1500
18427 — 5000
18433 — 5000
18445 — 1500
18451 — 1500
18466 — 1500
18491 — 5000
18501 — 5000
18503 — 5000
18525 — 5000
18527 — 1500
18528 — 1500
18529 — 1500
18563 — 5000
18574 — 1500
18591 — 5000
18594 — 1500
18597 — 1500
18601 — 1500
18619 — 1500
18634 — 1500
18648 — 1500
18663 — 1500
18670 — 1500
18676 — 1500
18698 — 1500
18726 — 1500

18734 — 1500
18752 20.000
18776 — 1500
18792 — 1500
18818 — 1500
18821 — 1500
18845 — 1500
18851 — 1500
18854 — 1500
18867 — 5000
18882 — 1500
18910 — 1500
18937 — 1500
18942 — 1500
18950 — 1500
18967 — 1500
18987 — 1500
18995 — 1500
18996 — 1500
18997 — 1500

190

19012 — 1500
19016 — 1500
19025 — 1500
19035 — 1500
19037 — 1500
19040 — 1500
19048 — 1500
19050 — 1500
19053 — 1500
19065 — 1500
19074 — 1500
19088 — 1500
19092 — 1500
19104 — 1500
19108 — 1500
19125 — 1500
19145 — 1500
19148 — 1500
19157 — 1500
19161 — 1500
19162 — 1500
19165 — 1500
19187 — 1500
19195 — 1500
19209 — 1500
19224 — 1500
19226 — 1500
19228 — 1500
19263 — 1500
19274 — 1500
19281 — 1500
19309 — 5000
19310 — 1500
19356 — 1500
19362 — 1500
19382 — 1500
19387 — 1500
19398 — 1500
19400 — 1500
19441 — 1500
19443 — 1500
19445 — 1500
19449 — 5000
19450 — 1500
19472 — 1500
19475 — 1500
19478 — 1500
19493 — 1500
19506 — 1500
19514 — 1500
19545 — 5000
19549 — 1500
19569 — 1500

El número 05246
salió favorecido con el Premio de
8 MILLONES
A todos los billetes cuya terminación sea 6 les corresponde $ 1,000.- al entero y $ 50.- al vigésimo

19575 — 1500
19587 — 1500
19594 — 1500
19609 — 1500
19619 — 1500
19622 — 1500
19633 — 1500
19644 — 1500
19648 — 1500
19656 — 5000
19661 — 1500
19670 — 1500
19709 — 1500
19712 — 1500
19715 — 1500
19741 — 1500
19753 — 1500
19758 — 1500
19769 — 1500
19773 — 5000
19786 — 1500
19787 — 1500
19797 — 1500
19813 — 1500
19836 — 1500
19840 — 1500
19867 — 1500
19882 — 1500
19886 — 5000
19903 — 1500
19909 — 1500
19915 — 1500
19922 — 1500
19930 — 1500
19935 — 1500
19939 — 1500
19940 — 1500
19956 — 1500
19971 — 1500
19991 — 5000

200

20001 — 1500
20029 — 1500
20077 — 1500
20099 — 1500
20139 — 1500
20143 — 5000
20148 — 1500
20149 — 1500
20166 — 1500
20173 — 1500
20181 — 1500
20191 — 1500
20231 — 1500
20272 — 1500
20283 — 1500
20294 — 1500
20300 — 5000
20317 — 1500
20319 — 5000
20329 — 1500
20336 — 1500
20342 — 1500
20359 — 5000
20354 — 1500
20360 — 1500
20365 — 1500
20366 — 1500
20396 — 1500
20437 — 1500
20444 — 1500
20464 — 1500
20467 — 1500
20471 — 1500
20476 — 5000
20524 — 1500
20556 — 5000
20561 — 5000
20563 — 1500
20576 — 1500
20580 — 1500
20593 — 1500
20605 — 1500
20644 — 5000
20696 — 1500
20697 — 1500
20703 — 5000
20716 — 1500
20719 — 1500
20725 — 1500
20744 — 1500
20761 — 1500
20770 — 1500

20795 — 1500
20843 — 1500
20848 — 1500
20854 — 1500
20859 — 1500
20861 — 1500
20862 — 1500
20864 — 1500
20866 — 1500
20869 — 1500
20871 — 1500
20875 — 1500
20918 — 1500
20927 — 1500
20949 — 1500
20952 — 5000
20954 — 1500
20959 10.000
20968 — 1500
20973 — 1500
20977 — 1500
20986 — 1500
20989 — 1500
20998 — 1500
20999 — 5000

210

21003 — 1500
21021 — 1500
21028 — 1500
21055 — 1500
21058 — 1500
21064 — 1500
21084 — 5000
21088 — 5000
21132 — 1500
21151 — 5000
21165 — 1500
21171 — 1500
21179 — 1500
21187 — 1500
21191 — 1500
21208 — 1500
21214 — 1500
21226 — 1500
21244 — 1500
21248 — 1500
21265 20.000
21299 — 1500
21313 — 1500
21338 — 1500
21360 — 1500
21364 — 1500
21370 — 1500
21371 — 1500
21402 — 1500
21418 — 1500
21420 — 5000
21422 — 1500
21427 — 1500
21438 — 1500
21443 — 1500
21445 — 1500
21455 — 1500
21462 — 1500
21488 — 1500
21492 — 1500
21499 — 1500
21504 — 1500
21509 — 1500
21514 — 1500
21521 — 1500
21535 — 5000
21540 10.000
21552 — 1500
21573 — 1500
21599 — 1500
21608 — 5000
21617 — 1500
21624 — 1500
21628 — 1500
21631 — 1500
21648 — 1500
21674 — 1500
21683 — 1500
21701 — 1500
21705 — 1500
21706 — 1500
21712 — 1500
21714 — 1500
21717 — 1500
21719 — 1500
21731 — 5000
21766 — 1500
21772 — 1500
21790 — 1500
21817 — 1500
21820 — 1500
21832 — 1500
21838 — 1500
21839 — 1500
21859 — 5000
21863 — 1500
21875 — 1500
21877 — 1500
21884 — 1500
21889 — 1500
21896 — 1500
21918 — 1500
21923 — 5000
21941 — 1500
21960 — 1500
21967 — 1500
21969 — 5000
21977 — 1500
21981 — 1500
21991 — 1500

220

22000 — 1500
22007 — 1500
22008 — 1500
22012 — 1500
22022 — 1500
22026 — 1500
22033 — 1500
22056 — 1500
22097 — 1500
22134 — 1500
22138 — 1500
22145 — 1500
22149 — 1500
22175 — 1500
22196 — 1500
22203 — 1500
22214 — 5000
22226 — 1500
22241 — 1500
22254 — 1500
22259 — 5000
22270 — 1500
22272 — 1500
22277 — 1500
22310 — 1500
22358 — 5000
22377 — 1500
22384 — 5000
22443 — 5000
22466 — 1500
22475 — 1500
22497 — 1500
22539 — 1500
22602 — 1500
22605 — 1500
22606 — 5000
22619 — 5000
22621 10.000
22627 — 1500
22653 — 1500
22658 — 1500
22659 — 1500
22672 — 1500
22682 — 1500
22690 — 1500
22702 — 1500
22704 — 1500
22705 — 1500

22725 — 1500
22743 — 1500
22762 — 1500
22763 — 1500
22768 — 1500
22773 — 1500
22794 — 1500
22796 — 5000
22862 — 1500
22867 — 1500
22873 — 1500
22895 — 1500
22903 — 1500
22907 — 1500
22908 — 1500
22919 10.000
22933 — 1500
22937 — 1500
22942 — 1500
22952 — 1500
22972 — 1500
22988 — 1500
22995 — 1500

230

23016 — 1500
23020 — 1500
23024 — 1500
23034 — 1500
23053 — 1500
23087 — 1500
23095 — 1500
23100 — 1500
23108 — 1500
23118 — 1500
23123 — 1500
23131 — 1500
23172 — 1500
23181 — 1500
23186 — 1500
23205 — 1500
23244 — 1500
23269 — 1500
23307 — 1500
23318 — 1500
23331 — 1500
23340 — 1500
23350 — 1500
23382 — 5000
23397 — 1500
23400 — 5000
23407 — 1500
23426 — 1500

23431
$ 50.000

23463 — 1500
23464 — 1500
23478 — 1500
23534 — 1500
23540 — 1500
23541 — 1500
23549 — 1500
23554 — 5000
23563 — 1500
23566 — 5000
23569 — 1500
23571 — 5000
23575 — 1500
23610 — 1500
23611 — 5000
23625 — 1500
23646 — 5000
23651 — 5000
23656 — 1500
23662 — 1500
23670 — 1500
23672 — 1500
23677 — 1500
23683 — 1500
23697 — 1500
23699 — 1500
23706 — 5000
23709 — 1500
23716 — 1500
23725 — 1500
23733 — 1500
23774 — 1500
23782 — 1500
23791 — 1500
23798 — 1500
23803 — 1500
23810 — 1500
23819 — 5000
23820 — 1500
23824 — 1500
23841 — 1500
23855 — 1500
23860 — 1500
23879 — 1500
23904 — 1500
23931 — 1500
23950 — 1500
23954 — 1500
23967 — 1500
23985 — 1500

240

24032 — 1500
24036 — 1500
24040 — 1500
24046 — 1500
24080 — 1500
24107 — 1500
24122 — 1500
24123 — 1500
24124 — 1500
24156 — 1500
24182 — 1500
24185 — 5000
24205 — 1500
24208 — 5000
24213 — 1500
24224 — 1500
24229 — 5000
24230 — 1500
24231 — 1500
24247 — 5000
24271 — 1500
24275 — 1500
24279 — 1500
24281 — 1500
24289 — 1500
24293 — 1500
24299 — 1500
24307 — 1500
24344 — 1500
24349 — 1500
24351 — 1500
24359 — 1500
24360 — 1500
24382 — 1500
24384 — 1500
24404 — 1500
24411 — 1500
24420 10.000
24421 — 1500
24424 — 1500
24432 — 1500
24444 — 1500
24483 — 1500
24490 — 5000
24496 — 5000
24535 — 1500
24555 — 1500
24556 — 1500
24558 — 1500
24577 — 1500
24581 — 1500
24592 — 1500
24593 — 1500
24605 — 5000
24606 — 1500
24607 — 1500

24609 — 1500
24611 — 1500
24614 — 1500
24621 — 5000
24629 — 1500
24630 — 1500
24639 — 1500
24717 — 1500
24723 — 1500
24733 — 1500
24745 — 1500
24768 — 5000
24770 — 1500
24784 — 1500
24807 — 1500
24810 — 1500
24823 — 1500
24845 — 1500
24886 — 1500
24888 — 1500
24910 — 1500
24950 — 1500
24951 — 1500
24957 — 1500
24963 — 1500
24979 — 1500
24981 — 1500
24985 — 1500

250

25010 — 1500
25027 — 5000
25032 — 1500
25040 — 5000
25055 — 1500
25059 — 1500
25064 — 1500
25076 — 1500
25077 — 1500
25109 — 1500
25125 — 1500
25149 — 1500
25156 — 1500
25168 — 1500
25172 — 1500
25185 — 1500
25209 — 1500
25212 — 1500
25214 — 5000
25221 — 1500
25223 — 1500
25259 — 5000
25260 — 1500
25265 — 1500
25273 — 1500
25293 10.000
25301 — 1500
25319 — 1500
25346 — 1500
25352 — 5000
25355 — 1500
25375 — 1500
25381 — 1500
25388 — 1500
25396 — 1500
25397 — 1500
25402 — 1500
25412 — 1500
25444 — 1500
25456 — 1500
25459 — 1500
25518 — 1500
25536 — 1500
25575 — 5000
25576 — 1500
25584 — 1500
25589 — 1500
25618 — 1500
25622 — 1500
25638 — 1500
25654 — 1500
25660 10.000
25671 — 1500
25692 — 1500
25707 — 1500
25721 — 1500
25727 — 5000
25728 — 1500
25733 — 1500
25741 — 1500
25753 — 1500
25765 — 1500
25785 — 1500
25791 — 1500
25792 — 1500
25810 — 1500
25813 — 1500
25833 — 5000
25835 — 1500
25842 — 1500
25846 — 1500
25861 — 1500
25864 — 1500
25876 — 1500
25886 — 1500
25902 — 1500
25956 — 1500
25977 — 1500
25982 — 1500
25988 — 1500
25992 — 1500

260

26000 — 1500
26008 — 1500
26022 — 1500
26025 — 1500
26050 — 1500
26065 — 1500
26076 — 5000
26081 — 1500
26083 — 1500
26111 — 1500
26121 — 1500
26122 — 1500
26134 — 5000
26143 — 1500
26152 — 1500
26169 — 5000
26201 — 1500
26210 — 5000
26223 — 1500
26235 — 1500
26267 — 1500
26272 — 1500
26298 — 1500
26311 — 1500
26327 — 5000
26354 — 1500
26392 — 1500
26398 — 1500
26401 — 1500
26410 — 1500
26417 — 1500
26456 — 1500
26471 — 1500
26482 — 1500
26492 — 1500
26496 — 1500
26513 — 1500
26523 — 1500
26528 — 1500
26550 — 5000
26558 — 1500
26564 — 1500
26578 — 1500
26598 — 1500
26604 — 5000
26609 — 5000
26616 — 5000
26629 — 1500
26634 — 1500
26639 — 1500
26643 — 1500
26654 — 1500
26660 — 1500
26670 — 1500
26684 — 5000

26718 — 1500
26720 — 1500
26730 — 5000
26753 — 1500
26771 — 1500
26792 — 5000
26806 — 1500
26809 — 1500
26826 — 1500
26850 — 1500
26853 — 1500
26895 — 5000
26901 — 1500
26903 — 1500
26979 — 1500

270

27006 — 1500
27011 — 1500
27012 — 1500
27030 — 1500
27033 — 1500
27081 — 1500
27095 — 1500
27100 — 1500
27106 — 1500
27113 — 1500
27119 — 1500
27135 — 1500
27136 — 1500
27143 — 1500
27157 — 1500
27166 — 1500
27168 — 1500
27180 — 1500
27201 — 1500
27210 — 1500
27216 — 1500
27220 — 1500
27244 — 1500
27263 — 1500
27347 — 1500
27350 — 1500
27355 — 1500
27363 — 1500
27378 — 1500
27380 — 1500
27387 — 1500
27397 — 1500
27406 — 1500
27414 — 1500
27419 — 1500
27447 — 1500
27485 — 1500
27487 — 1500
27536 — 1500
27582 — 1500
27595 — 1500
27600 — 1500
27601 — 1500
27607 — 1500
27634 — 1500
27646 — 1500
27661 — 1500
27685 — 1500
27693 — 1500
27700 — 1500
27723 — 1500
27740 — 1500
27747 — 1500
27759 — 1500
27761 — 1500
27776 — 1500
27778 — 1500
27808 — 1500
27821 — 5000
27829 — 1500
27834 — 1500
27849 — 5000
27863 — 1500
27874 — 1500
27885 — 1500
27891 — 1500
27904 — 1500
27921 — 1500
27925 — 1500
27942 — 1500
27969 — 1500
27996 — 1500

280

28020 — 1500
28024 — 1500
28042 — 1500
28043 — 1500
28086 — 1500
28087 — 1500
28150 — 1500
28176 — 1500
28178 — 1500
28197 — 1500
28270 — 1500
28280 — 1500
28304 — 1500
28318 — 1500
28319 — 1500
28323 — 1500
28327 — 1500
28365 — 1500
28374 — 1500
28396 — 1500
28397 — 1500
28408 20.000
28415 — 1500
28452 — 1500
28461 — 1500
28467 10.000
28473 — 1500
28488 — 1500
28502 — 1500
28514 — 1500
28556 — 1500
28560 — 1500
28574 — 1500
28600 — 1500
28648 — 1500
28672 — 1500
28679 — 1500
28685 — 1500
28693 — 1500
28696 — 1500
28697 — 1500
28704 — 1500
28728 — 5000
28785 — 1500
28791 — 5000
28810 — 1500
28811 — 1500
28842 20.000
28845 — 1500
28848 — 1500
28869 — 1500
28871 — 1500
28873 — 1500
28883 — 1500
28911 — 1500
28937 — 1500
28951 — 1500
28961 — 1500
28978 — 1500

290

29015 — 1500
29028 — 1500
29034 — 1500
29054 — 1500
29059 — 1500
29069 — 5000
29074 — 1500
29079 — 5000
29100 — 1500
29106 — 1500
29108 — 1500
29125 — 1500

29135 — 1500
29145 — 1500
29181 — 1500
29182 — 1500
29189 — 1500
29224 — 1500
29227 — 1500
29232 — 1500
29243 — 1500
29244 — 1500
29275 — 1500
29281 — 1500
29292 — 5000
29302 — 1500
29317 — 1500
29320 — 1500
29332 — 1500
29345 — 1500
29379 — 1500
29384 — 1500
29389 — 1500
29390 — 1500
29401 — 1500
29403 — 5000
29404 — 1500
29414 — 1500
29435 — 1500
29455 — 1500
29460 — 5000
29484 — 1500
29494 — 1500
29504 — 1500
29506 — 5000
29515 — 1500
29516 — 1500
29517 — 1500
29553 — 1500
29577 — 5000
29586 — 1500
29613 — 1500
29622 — 1500
29623 — 1500
29625 — 1500
29631 — 1500
29644 — 1500
29657 — 5000
29669 — 1500
29687 — 1500
29693 — 1500
29701 — 1500
29704 — 1500
29740 — 1500
29749 — 1500
29762 — 1500
29783 — 1500
29789 — 5000
29827 — 1500
29834 — 5000
29849 — 1500
29877 — 1500
29901 — 5000
29914 — 1500
29922 — 1500
29929 — 1500
29972 — 1500
29991 — 1500

300

30002 — 1500
30012 — 5000
30013 — 1500
30017 — 1500
30034 — 1500
30046 — 1500
30124 — 1500
30132 — 1500
30141 — 1500
30180 — 1500
30181 — 1500
30185 — 1500
30201 — 1500
30228 — 1500
30248 — 1500
30266 — 1500
30271 — 5000
30275 — 1500
30276 — 1500
30299 — 1500
30307 — 1500
30325 — 1500
30345 — 1500
30366 — 1500
30376 — 1500
30382 — 5000
30414 — 1500
30423 — 1500
30447 — 1500
30448 — 1500
30487 — 1500
30505 — 1500
30523 — 1500
30524 — 1500
30556 — 1500
30557 — 1500
30566 — 1500
30575 — 1500
30577 — 1500
30599 — 1500
30600 — 1500
30605 — 1500
30610 — 1500
30611 — 1500
30635 — 1500
30642 — 1500
30659 — 1500
30668 — 1500
30714 — 1500
30728 — 1500
30736 — 1500
30737 — 1500
30766 — 1500
30769 — 1500
30825 — 1500
30827 — 1500
30842 — 1500
30864 — 1500
30880 — 1500
30891 — 1500
30922 — 5000
30944 — 1500
30946 — 1500
30948 — 1500
30974 — 1500
30997 — 1500
30999 — 1500

310

31039 — 1500
31042 — 1500
31071 — 1500
31085 — 1500
31121 — 1500
31128 — 1500
31154 — 1500
31159 — 1500
31168 — 1500
31169 — 5000
31170 — 1500
31179 — 1500
31186 — 1500
31206 — 1500
31208 — 1500
31209 — 1500
31227 — 1500
31253 — 1500
31258 — 1500
31305 — 1500
31326 — 1500
31334 20.000
31343 — 1500
31373 — 1500
31387 — 1500
31392 — 1500
31401 — 1500
31408 — 1500
31432 — 1500
31443 — 1500
31451 — 1500
31469 — 1500
31489 — 1500
31513 — 1500
31557 — 1500
31566 — 1500
31595 — 5000
31600 — 1500
31603 — 1500
31609 — 1500
31624 — 5000
31635 — 1500
31647 — 5000
31652 — 1500
31677 — 1500
31682 — 1500
31700 — 1500
31721 — 1500
31730 — 5000
31740 — 1500
31742 — 5000
31755 — 1500
31761 — 5000
31762 — 1500
31770 — 1500
31772 — 1500
31779 — 1500
31811 — 1500
31825 — 1500
31826 — 1500
31837 — 1500
31845 — 1500
31848 — 5000
31852 — 1500
31865 — 5000
31886 — 1500
31892 — 1500
31912 — 1500
31917 — 1500
31935 — 1500
31949 — 1500
31950 — 1500
31961 — 1500
31976 — 1500
31981 — 1500
31983 — 1500
31985 — 1500
31986 — 5000

320

32019 — 1500
32031 — 1500
32070 — 1500
32074 — 1500
32082 — 5000
32093 — 1500
32100 — 1500
32103 — 1500
32141 — 1500
32173 — 1500
32226 — 1500
32230 — 5000
32234 — 1500
32258 — 1500
32266 — 1500
32271 — 1500
32279 — 1500
32289 — 1500
32291 — 1500

32307 — 1500
32318 — 1500
32327 — 1500
32338 — 5000
32346 — 1500
32347 — 1500
32348 — 1500
32350 — 1500
32351 — 5000
32429 — 5000
32437 — 1500
32444 — 1500
32460 — 1500
32466 — 1500
32471 — 1500
32487 — 1500
32488 — 1500
32497 — 1500
32520 — 1500
32550 — 1500
32555 — 1500
32559 — 1500
32561 — 1500
32573 — 5000
32592 — 1500
32600 — 1500
32613 — 1500
32635 — 1500
32660 — 1500
32675 — 1500
32683 — 1500
32716 — 1500
32718 — 1500
32741 — 1500
32750 — 1500
32752 — 1500
32763 — 1500
32769 — 1500
32785 — 1500
32808 — 1500
32823 — 1500
32824 — 1500
32825 — 1500
32828 — 1500
32866 — 1500
32869 — 1500
32874 — 1500
32885 — 1500
32896 — 1500
32903 — 1500
32908 — 1500
32916 — 1500
32924 — 5000
32929 — 5000
32930 — 1500
32941 — 1500
32950 — 1500
32954 — 1500
32969 — 1500
32971 — 1500
32979 — 1500
32986 — 1500

330

33008 — 1500
33022 — 1500
33023 — 1500
33025 — 1500
33032 — 1500
33046 — 1500
33050 — 1500
33061 — 1500
33076 — 1500
33098 — 1500
33131 — 1500
33135 — 5000
33146 — 1500
33210 — 1500
33267 — 1500
33268 — 5000
33269 — 1500
33279 — 1500
33287 — 1500
33292 — 1500
33298 — 1500
33307 — 1500
33308 — 1500
33312 — 1500
33324 — 1500
33337 — 1500
33344 — 1500
33351 — 1500
33360 — 1500
33371 — 1500
33387 — 5000
33389 — 1500
33393 — 1500
33395 — 1500
33399 — 1500
33408 — 1500
33462 — 1500
33472 — 1500
33483 — 5000
33498 — 1500
33502 — 1500
33517 — 5000
33519 — 1500
33548 — 1500
33550 — 5000
33559 — 1500
33566 — 1500
33567 20.000
33570 — 1500
33585 — 1500
33592 — 1500
33608 — 1500
33634 20.000
33720 — 1500
33725 — 1500
33740 — 1500
33753 — 1500
33779 — 1500
33781 — 1500
33789 — 1500
33850 — 1500
33852 — 1500
33857 — 5000
33874 — 1500
33885 — 1500
33897 — 1500
33908 — 1500
33928 — 1500
33939 — 1500
33942 — 1500
33991 — 1500

340

34000 — 1500
34009 — 1500
34019 — 1500
34021 — 1500
34023 — 1500
34031 — 1500
34044 — 1500
34045 — 1500
34046 — 1500
34055 — 1500
34062 — 5000
34070 — 1500
34077 — 1500
34068 — 1500
34156 — 1500
34175 — 1500
34177 — 1500
34242 — 5000
34245 — 1500
34252 — 1500
34276 — 1500
34300 — 1500
34302 20.000
34305 — 5000
34309 — 1500
34311 — 1500
34331 — 1500
34335 — 1500
34354 — 1500
34356 — 1500
34357 — 1500
34366 — 5000
34370 — 1500
34372 — 1500
34385 — 1500
34434 — 1500
34436 — 1500
34451 — 1500
34472 — 5000
34476 — 1500
34478 — 1500
34498 — 1500
34511 — 1500
34513 — 1500
34523 — 5000
34530 — 5000
34535 — 1500
34553 — 1500
34554 — 1500
34583 — 1500
34596 — 1500
34604 — 1500
34620 — 5000
34629 — 1500
34644 — 1500
34667 — 1500
34674 — 1500
34688 — 5000
34689 — 1500
34690 — 1500
34694 — 1500
34696 — 1500
34716 — 1500
34729 — 1500
34736 — 1500
34740 — 1500
34767 — 1500
34782 — 1500
34816 — 1500
34853 — 1500
34867 — 1500
34871 — 1500
34892 — 1500
34915 — 1500
34919 — 1500
34938 — 1500
34944 — 1500
34970 — 1500
34975 — 1500
34981 — 1500
34997 — 1500
34999 — 1500

350

35008 — 1500
35058 — 1500
35078 — 1500
35100 — 1500
35121 — 1500
35136 — 5000
35141 — 1500
35144 — 1500
35176 — 1500
35177 — 5000
35197 — 1500

35199 — 1500
35215 — 1500
35217 — 1500
35252 — 1500
35270 — 1500
35273 — 1500
35274 — 1500
35278 — 1500
35285 — 1500
35286 — 1500
35305 — 1500
35319 — 1500
35335 — 1500
35349 — 1500
35355 — 1500
35381 — 1500
35386 — 1500
35396 — 1500
35405 — 1500
35414 — 1500
35416 — 1500
35420 — 1500
35424 — 1500
35426 — 5000
35439 — 1500
35463 — 1500
35473 — 1500
35478 — 5000
35479 — 1500
35483 — 5000
35495 — 1500
35499 — 1500
35506 — 1500
35513 — 1500
35521 — 1500
35529 — 1500
35559 — 1500
35562 — 1500
35563 — 1500
35579 — 1500
35580 — 1500
35581 — 1500
35583 — 1500
35584 — 1500
35587 — 1500
35590 — 1500
35668 — 1500
35687 — 5000
35699 — 1500
35722 — 1500
35727 — 1500
35728 — 1500
35744 — 1500
35783 — 1500
35799 — 1500
35860 — 1500
35880 — 1500
35885 — 1500
35893 — 1500
35910 — 1500
35923 — 1500
35929 — 1500
35945 — 5000
35951 — 1500
35952 — 1500
35959 — 1500
35974 — 1500
35981 — 1500
35999 — 1500

360

36010 — 1500
36043 — 1500
36047 — 1500
36054 — 1500
36076 — 1500
36094 — 1500
36125 — 1500
36132 — 1500
36139 — 1500
36146 — 1500
36151 — 1500
36165 — 1500
36180 10.000
36188 — 1500
36193 — 1500
36211 — 1500
36214 — 1500
36219 — 1500
36223 — 1500
36225 — 1500
36260 — 1500
36264 — 1500
36270 — 5000
36280 — 5000
36308 — 1500
36309 — 1500
36320 — 1500
36356 — 1500
36365 — 1500
36378 — 1500
36414 — 1500
36422 — 1500
36435 — 1500
36438 — 5000
36453 — 1500
36471 — 1500
36482 — 1500
36510 — 1500
36516 — 1500
36542 — 1500
36548 — 1500
36553 — 1500
36561 — 1500
36571 — 1500
36599 — 1500
36604 — 5000
36617 — 1500
36621 — 5000
36622 — 1500
36629 — 1500
36630 — 1500
36638 — 1500
36639 — 5000
36641 — 1500
36644 — 1500
36667 — 1500
36678 — 1500
36682 — 5000
36687 — 1500
36695 — 1500
36697 — 5000
36710 — 1500
36716 — 1500
36738 — 1500
36744 — 1500
36745 — 1500
36754 — 1500
36772 — 1500
36792 — 1500
36797 — 1500
36814 — 1500
36817 — 1500
36820 — 1500
36828 — 1500
36833 — 1500
36836 — 1500
36839 — 1500
36845 — 1500
36861 — 1500
36864 — 1500
36904 10.000
36924 — 1500
36928 — 1500
36934 — 1500
36950 — 1500
36965 — 1500
36971 — 1500

370

37012 — 1500
37027 — 1500
37031 — 1500
37037 — 1500
37043 — 1500
37060 — 1500
37079 — 5000
37120 — 5000
37126 — 1500
37128 — 5000
37130 — 5000
37137 — 1500
37139 — 5000
37148 — 1500
37149 — 1500
37158 — 1500
37164 10.000
37167 — 1500
37172 — 1500
37173 — 1500
37214 — 1500
37225 — 1500
37238 — 1500
37264 — 1500
37269 — 1500
37292 — 1500
37321 — 5000
37322 — 1500
37326 — 1500
37361 — 1500
37364 — 1500
37385 — 1500
37403 — 1500
37404 — 1500
37420 — 5000
37436 — 1500
37463 — 1500
37474 — 5000
37478 — 1500
37493 — 1500
37496 — 1500
37553 — 1500
37589 — 1500
37599 — 1500
37611 — 5000
37623 — 1500
37644 — 1500
37669 — 1500
37714 — 1500
37730 — 1500
37742 — 1500
37743 — 1500
37749 — 1500
37753 — 5000
37755 — 1500
37760 — 1500
37765 — 1500
37785 — 1500
37793 — 1500
37794 — 1500
37827 — 1500
37835 — 1500
37837 — 1500
37849 — 1500
37864 — 5000
37868 — 1500
37875 — 5000
37895 — 5000
37929 — 1500
37939 — 1500
37940 — 1500
37951 — 1500
37963 — 1500
37965 — 1500

380

38014 — 1500
38018 — 1500
38027 — 1500
38058 — 1500
38062 — 1500
38079 — 1500
38099 — 1500
38118 — 1500
38119 — 1500
38133 — 1500
38148 — 1500
38154 — 1500
38162 — 1500
38199 — 1500
38206 — 1500
38208 — 1500
38224 — 1500
38237 — 1500
38238 — 1500
38243 — 1500
38279 — 1500
38287 — 5000
38301 — 1500
38305 — 5000
38314 — 1500
38327 — 1500
38346 — 1500
38347 — 1500
38357 — 1500
38380 — 1500
38382 — 1500
38396 — 5000
38416 — 1500
38422 — 1500
38435 — 1500
38449 — 1500
38460 — 1500
38481 — 1500
38489 — 1500
38490 — 1500
38504 — 1500
38516 — 1500
38524 — 1500
38580 — 1500
38596 — 5000
38597 — 1500
38616 — 1500
38624 — 1500
38626 — 1500
38632 — 1500
38637 — 1500
38642 — 1500
38646 — 1500
38647 — 1500
38684 — 1500
38688 — 1500
38704 — 1500
38715 — 1500
38724 — 1500
38743 — 1500
38797 — 1500
38800 — 1500
38863 — 1500
38884 — 1500
38892 — 1500
38895 — 1500
38909 — 1500
38913 — 1500
38916 — 5000
38919 — 1500
38937 — 5000
38938 — 1500
38941 — 1500
38954 — 1500
38955 — 1500
38957 — 1500
38964 — 1500
38965 — 1500
38968 — 1500
38974 — 1500
38976 — 1500
38988 — 1500
38997 — 1500

390

39022 — 5000
39058 — 1500
39059 — 5000
39065 — 1500
39066 — 1500
39076 — 1500
39115 — 1500
39119 — 1500
39140 — 1500
39142 — 1500
39147 — 1500
39149 — 1500
39195 — 1500
39208 — 1500
39221 — 1500
39227 — 1500
39275 — 1500
39279 — 1500
39289 — 1500
39294 — 1500
39296 — 1500
39311 — 1500
39314 — 5000
39328 — 1500
39331 — 5000
39356 — 1500
39363 — 1500
39385 — 1500
39407 — 1500
39422 — 1500
39433 — 1500
39437 — 1500
39440 — 1500
39453 — 1500
39464 — 1500
39503 — 1500
39509 — 1500
39533 — 1500
39540 — 5000
39543 — 1500
39546 — 1500
39559 — 1500
39564 — 5000
39581 — 1500
39602 — 1500
39609 — 1500
39622 — 1500
39647 — 1500
39690 — 1500
39697 — 1500
39726 — 1500
39755 — 1500
39762 — 1500
39778 — 1500
39787 — 1500
39795 — 1500
39808 — 1500

39820
$ 50.000

39822 — 1500
39823 — 1500
39832 — 1500
39833 — 5000
39838 — 1500
39840 — 1500
39870 — 1500
39886 — 1500
39889 — 1500
39907 — 1500
39912 — 1500
39925 — 1500
39932 — 1500
39941 — 1500
39997 — 1500

400

40006 — 1500
40017 — 1500
40038 — 1500
40058 — 1500
40063 — 1500
40074 — 1500
40100 — 1500
40109 — 1500
40111 20.000
40114 — 1500
40128 — 1500
40129 — 1500
40132 — 1500
40136 — 1500
40144 — 5000
40152 — 5000
40157 — 1500
40173 — 1500
40176 — 1500
40199 — 1500
40201 — 1500
40206 — 1500
40212 — 1500
40214 — 1500
40218 — 5000
40228 — 1500
40242 — 1500
40285 — 1500
40295 — 1500
40303 — 1500
40306 — 1500
40336 — 5000
40341 — 1500
40360 — 1500
40381 — 1500
40383 — 5000
40384 — 5000
40393 — 1500
40399 — 1500
40404 — 1500
40440 — 1500
40453 — 1500
40461 — 1500
40480 — 1500
40504 — 1500
40507 — 1500
40515 — 1500
40517 — 1500
40542 — 1500
40554 — 1500
40570 — 1500
40624 — 1500
40629 — 5000
40635 — 1500
40651 — 1500
40680 — 1500
40685 — 1500
40705 — 1500
40711 — 1500
40727 — 1500
40725 — 1500
40744 — 1500

40745 — 1500
40753 — 1500
40770 — 1500
40780 — 5000
40802 — 1500
40818 — 1500
40839 — 1500
40846 — 1500
40852 — 1500
40859 — 1500
40860 — 1500
40886 — 1500
40907 — 1500
40912 — 1500
40913 — 1500
40915 — 1500
40918 — 1500
40919 — 1500
40921 — 1500
40942 — 5000
40943 — 1500
40970 — 1500
40979 — 1500
40982 — 1500

410

41005 — 1500
41014 — 1500
41033 — 1500
41051 — 1500
41067 — 1500
41070 — 1500
41087 — 1500
41100 — 1500
41142 — 1500
41161 — 1500
41190 — 1500
41202 — 1500
41205 — 5000
41233 — 1500
41238 — 1500
41240 — 5000
41276 — 1500
41281 — 1500
41285 — 1500
41317 — 1500
41323 — 1500
41336 — 1500
41342 — 1500
41355 — 1500
41360 — 1500
41389 — 1500
41392 — 1500
41396 — 1500
41398 — 1500
41405 — 1500
41412 — 1500
41416 — 1500
41429 — 5000
41443 — 1500
41459 — 1500
41460 — 1500
41476 — 1500
41478 — 1500
41490 — 1500
41491 — 1500
41511 — 1500
41523 — 1500
41548 — 1500
41557 — 1500
41564 — 1500
41565 — 1500
41569 — 1500
41614 — 1500
41643 — 1500
41646 — 1500
41650 — 1500
41657 — 1500
41667 — 1500
41671 — 1500
41673 — 1500
41703 — 1500
41723 — 1500
41740 — 5000
41741 — 5000
41746 — 1500
41787 — 1500
41794 — 1500
41808 — 1500
41822 — 5000
41835 — 1500
41853 — 5000
41858 — 1500
41864 — 1500
41865 — 1500
41872 — 1500
41882 — 1500
41885 — 1500
41931 — 1500
41947 — 1500
41976 — 1500
41979 — 1500

420

42009 — 1500
42011 — 1500
42012 — 1500
42065 — 1500
42070 — 1500
42086 — 1500
42087 — 1500
42091 — 1500
42093 — 1500
42109 — 1500
42123 — 5000
42139 — 1500
42141 — 1500
42184 — 1500
42216 — 1500
42218 — 1500
42237 — 1500
42244 — 1500
42245 — 1500
42256 — 1500
42266 — 1500
42271 — 1500
42274 — 1500
42276 — 1500
42295 — 1500
42297 — 1500
42306 — 1500
42322 — 1500
42323 — 1500
42332 — 5000
42333 — 1500
42335 — 1500
42363 — 1500
42374 — 1500
42408 — 1500
42412 — 1500
42416 — 1500
42430 — 1500
42452 — 1500
42471 — 1500
42499 — 1500
42513 — 5000
42523 — 1500
42543 — 1500
42555 — 1500
42556 — 5000
42587 — 1500
42603 — 1500
42607 — 5000
42610 — 1500
42619 — 1500
42623 — 1500
42626 — 5000
42635 — 1500
42647 — 5000
42656 — 1500
42664 — 1500
42672 — 1500
42673 — 5000
42680 — 1500
42681 — 1500
42682 — 1500
42685 — 1500
42688 — 1500
42716 — 1500
42718 — 1500
42730 — 1500
42738 — 5000
42769 — 1500
42776 — 1500
42782 — 1500
42785 — 1500
42796 — 1500
42798 — 1500
42801 — 1500
42808 — 1500
42819 — 1500
42834 — 1500
42861 — 5000
42885 — 1500
42894 — 1500
42901 — 1500
42914 — 1500
42928 — 1500
42933 — 1500
42938 — 1500
42949 — 1500
42956 — 5000
42966 — 1500
42997 — 1500

430

43000 — 1500
43004 — 1500
43005 — 5000
43017 — 5000
43057 — 1500
43085 — 1500
43089 — 1500
43093 — 1500
43103 — 1500
43122 — 1500
43129 — 1500
43152 — 1500
43156 — 1500
43177 — 1500
43178 — 1500
43206 — 1500
43215 — 1500
43259 — 1500
43266 20.000
43280 — 5000
43314 — 1500
43326 — 1500
43337 — 1500
43360 — 1500
43363 — 5000
43372 — 1500
43384 — 1500
43392 — 1500
43395 — 1500
43404 — 5000
43447 — 1500
43444 — 1500
43447 — 1500
43450 — 1500
43465 — 1500
43486 — 1500
43490 — 1500

43494 — 1500
43495 — 1500
43499 — 1500
43508 — 1500
43521 — 1500
43530 — 1500
43538 — 1500
43554 — 5000
43578 — 1500
43605 — 1500
43610 — 1500
43621 — 1500
43622 — 1500
43623 — 1500
43629 — 1500
43635 — 1500
43697 — 5000
43703 — 1500
43724 — 5000
43733 — 5000
43732 — 5000
43735 — 1500
43743 — 1500
43753 — 1500
43754 — 1500
43757 — 1500
43768 — 1500
43825 — 5000
43834 — 1500
43839 — 1500
43850 — 1500
43851 — 1500
43863 — 1500
43869 — 1500
43917 — 1500
43920 — 1500
43931 — 1500
43938 — 1500
43946 — 1500
43972 — 1500
43983 — 1500
43992 — 1500
43994 — 1500

440

44000 — 1500
44014 — 1500
44022 — 1500
44023 — 1500
44028 — 5000
44032 — 1500
44033 — 1500
44054 — 1500
44061 — 1500
44080 — 1500
44089 — 1500
44090 — 1500
44095 — 5000
44110 — 1500
44123 — 5000
44128 — 1500
44133 — 5000
44146 — 1500
44173 — 1500
44178 — 1500
44183 — 1500
44187 — 1500
44236 — 5000
44247 — 1500
44260 — 1500
44274 — 1500
44286 — 5000
44289 — 1500
44290 — 1500
44321 — 1500
44322 — 1500
44360 — 1500
44384 — 1500
44418 — 1500
44422 — 1500
44425 — 1500
44426 — 1500
44459 — 1500
44468 — 1500
44473 — 1500
44476 — 1500
44482 — 1500
44522 — 1500
44526 — 1500
44533 — 1500
44561 — 1500
44564 — 1500
44605 — 1500
44610 — 1500
44622 — 1500
44624 — 1500
44631 — 1500
44658 — 5000
44668 — 5000
44673 — 1500
44678 — 1500
44686 — 1500
44692 — 1500
44707 — 1500
44716 — 1500
44725 — 1500
44728 — 1500
44747 — 1500
44753 — 1500
44764 — 1500
44765 — 1500
44769 — 1500
44771 — 1500
44772 — 1500
44776 — 1500
44778 — 1500
44812 — 1500
44816 — 1500
44818 — 1500
44862 — 1500
44894 — 1500
44899 — 1500
44901 — 1500
44910 — 1500
44920 — 1500
44930 — 1500
44935 — 1500
44958 — 1500
44959 — 1500
44974 — 1500
44980 — 1500
44998 — 1500

450

45009 — 5000
45030 — 5000
45040 — 1500
45047 — 1500
45060 — 1500
45063 — 1500
45091 — 1500
45111 — 1500
45121 — 1500
45128 — 1500
45137 — 5000
45155 — 1500
45157 — 1500
45165 — 1500
45169 — 5000
45174 — 1500
45176 — 1500
45181 — 1500
45196 — 1500
45198 — 5000
45206 — 1500
45215 — 1500
45234 — 1500
45247 — 1500
45266 — 1500
45279 — 1500
45303 — 1500
45308 — 1500
45316 — 1500
45320 — 1500
45322 — 1500
45325 — 1500
45352 — 1500
45358 — 1500
45396 — 1500
45400 — 1500
45416 — 5000
45417 — 1500
45437 — 1500
45469 — 1500
45510 — 1500
45527 — 1500
45531 — 1500
45532 — 1500
45536 — 1500
45540 — 1500
45556 — 1500
45574 — 1500
45582 — 1500
45612 — 1500
45617 — 1500
45623 — 1500
45637 — 1500
45671 — 1500
45672 — 1500
45683 — 5000
45712 — 1500
45768 — 5000
45772 — 1500
45777 — 1500
45779 — 1500
45783 — 5000
45790 — 1500
45800 — 1500
45819 — 1500
45820 — 1500
45890 — 1500
45907 — 1500
45931 — 5000
45933 — 1500
45936 — 5000
45944 — 1500
45948 — 1500
45973 — 5000
45983 — 1500
45985 — 1500
45986 — 1500

460

46014 — 1500
46024 — 1500
46046 10.000
46050 — 1500
46084 — 1500
46090 — 1500
46111 — 1500
46150 — 1500
46161 — 5000
46206 — 1500
46227 — 1500
46260 — 1500
46300 — 1500
46311 — 1500
46315 — 1500
46356 — 1500
46359 — 1500
46370 — 1500
46415 — 1500
46417 — 1500

46432 — 1500
46511 — 1500
46514 — 1500
46533 — 1500
46575 — 1500
46584 — 1500
46607 — 1500
46617 — 1500
46630 — 1500
46656 — 1500
46672 — 1500
46733 — 1500
46737 10.000
46756 — 1500
46761 — 1500
46774 — 1500
46800 — 1500
46824 — 1500
46840 — 1500
46881 — 1500
46904 — 1500
46920 — 1500
46923 — 1500
46943 — 5000
46947 — 5000
46978 — 1500
46982 — 1500
46990 — 5000
46995 — 1500

470

47003 — 1500
47020 — 1500
47059 — 1500
47063 — 1500
47077 — 1500
47098 — 1500
47115 — 1500
47120 — 1500
47131 — 1500
47135 — 1500
47150 — 1500
47196 — 1500
47206 — 1500
47215 — 1500
47223 — 1500
47230 — 1500
47262 — 1500
47266 — 5000
47315 — 1500
47326 — 1500
47330 — 5000
47355 — 1500
47361 — 1500
47391 — 1500
47393 — 1500
47396 — 1500
47414 — 1500
47423 — 1500
47435 — 1500
47440 — 1500
47443 — 1500
47450 — 1500
47459 — 1500
47495 — 1500
47502 — 1500
47504 — 1500
47516 — 1500
47526 20.000
47531 — 1500
47542 — 1500
47545 — 5000
47548 — 1500
47565 — 1500
47576 — 5000
47580 — 5000
47583 — 1500
47635 — 1500
47638 — 1500
47653 — 1500
47696 — 1500
47698 — 1500
47705 — 1500
47726 — 1500
47732 — 5000
47736 — 1500
47747 — 1500
47754 — 1500
47781 — 1500
47788 — 1500
47791 — 1500
47798 — 1500
47807 — 1500
47808 — 1500
47812 — 1500
47826 — 1500
47828 — 1500
47855 — 1500
47873 — 1500
47894 — 1500
47915 — 1500
47933 — 1500
47966 — 1500
47986 — 1500
47991 — 1500
47998 — 1500

480

48000 — 1500
48005 — 1500
48017 — 1500
48056 — 5000
48055 — 1500
48106 — 1500
48110 — 1500
48118 — 1500
48131 — 1500
48244 — 1500
48258 — 1500
48262 — 1500
48281 — 1500
48295 — 1500
48300 cent 1500
48301 cent 1500
48302 cent 1500
48303 cent 1500
48304 cent 1500
48305 cent 1500
48306 cent 1500
48307 cent 1500
48308 cent 1500
48309 cent 1500
48310 cent 1500
48311 cent 1500
48312 cent 1500
48313 cent 1500
48314 cent 1500
48315 cent 1500
48316 cent 1500
48317 cent 1500
48318 cent 1500
48319 cent 1500
48320 cent 1500
48321 cent 1500
48322 cent 1500
48323 cent 1500
48324 cent 1500
48325 cent 1500
48326 cent 1500
48327 cent 1500
48328 cent 1500
48328 — 1500
48329 cent 1500
48330 cent 1500
48331 cent 1500
48331 — 1500
48332 cent 1500
48333 cent 1500

APROX.
48334 - 10546

48335
200 MIL

APROX.
48336 10546

48337 cent 1500
48338 cent 1500
48339 cent 1500
48339 — 1500
48340 cent 1500
48341 cent 1500
48342 cent 1500
48343 cent 1500
48344 cent 1500
48345 cent 1500
48346 cent 1500
48347 cent 1500
48348 cent 1500
48349 cent 1500
48350 cent 1500
48350 — 1500
48351 cent 1500
48352 cent 1500
48353 cent 1500
48354 cent 1500
48355 cent 1500
48356 cent 1500
48357 cent 1500
48358 cent 1500
48359 cent 1500
48360 cent 1500
48361 cent 1500
48362 cent 1500
48363 cent 1500
48364 cent 1500
48365 cent 1500
48366 cent 1500
48367 cent 1500
48368 cent 1500
48369 cent 1500
48370 cent 1500
48371 cent 1500
48372 cent 1500
48373 cent 1500
48373 — 1500
48374 cent 1500
48375 cent 1500
48376 cent 1500
48376 — 1500
48377 cent 1500
48378 cent 1500
48379 cent 1500
48379 — 1500
48380 cent 1500
48381 cent 1500
48382 cent 1500
48383 cent 1500
48384 cent 1500
48385 cent 1500
48386 cent 1500
48387 cent 1500
48388 cent 1500
48389 cent 1500
48390 cent 1500
48391 cent 1500
48392 cent 1500

48393 cent 1500
48394 cent 1500
48395 cent 1500
48396 cent 1500
48397 cent 1500
48398 cent 1500
48399 cent 1500
48439 — 1500
48461 — 1500
48480 — 1500
48481 — 1500
48497 — 5000
48510 — 1500
48560 — 1500
48576 — 1500
48579 — 1500
48592 — 5000
48596 — 1500
48599 — 1500
48630 — 1500
48633 — 1500
48644 — 1500
48664 — 5000
48691 — 1500
48692 — 1500
48716 — 1500
48731 — 1500
48733 — 1500
48747 — 1500
48765 — 1500
48767 — 1500

48771
$ 50.000

48796 10.000
48798 — 1500
48799 — 1500
48801 — 1500
48816 — 1500
48837 — 1500
48850 — 1500
48871 10.000
48897 — 1500
48915 — 1500
48923 — 1500
48930 — 1500
48940 — 1500
48945 — 1500
48980 — 1500

490

49026 — 1500
49036 — 1500
49055 — 1500
49067 — 1500
49073 — 1500
49081 — 1500
49098 — 1500
49101 — 1500
49113 — 1500
49118 — 1500
49143 — 1500
49148 — 1500
49180 — 1500
49181 — 1500
49187 — 1500

49209
$ 50.000

49218 — 1500
49226 — 1500
49228 — 1500
49232 — 1500
49249 — 1500
49268 — 1500
49282 — 1500
49286 — 1500
49292 — 1500
49295 — 5000
49302 — 1500
49344 — 1500
49349 — 1500
49362 — 1500
49377 — 1500
49391 — 1500
49399 — 1500
49401 — 1500
49413 — 1500
49433 — 1500
49438 — 1500
49484 — 1500
49486 — 1500
49492 — 1500
49498 — 1500

49513
$ 50.000

49519 — 1500
49521 — 1500
49538 — 1500
49569 — 5000
49582 — 1500
49585 — 1500
49605 — 1500
49606 — 1500
49607 — 1500
49631 — 1500
49648 — 1500
49683 — 1500
49685 — 1500
49702 — 1500
49733 — 1500
49741 — 1500
49748 — 1500
49753 — 1500
49787 — 1500
49828 — 1500
49836 — 1500
49837 — 1500
49838 — 1500
49850 — 1500
49858 — 1500
49871 — 1500
49897 — 1500
49913 — 1500
49922 — 1500
49937 — 1500
49948 — 1500
49950 — 1500
49968 — 1500

500

50002 — 1500
50023 — 1500
50035 — 1500
50052 — 1500
50066 — 1500
50083 — 1500
50124 — 1500
50151 — 1500
50154 — 1500
50166 20.000
50167 — 1500
50175 — 1500
50191 — 1500
50195 — 1500
50212 — 1500
50234 — 1500
50241 — 1500
50257 — 1500
50280 — 1500
50282 — 1500
50285 — 1500
50288 — 1500
50290 — 1500
50292 — 1500
50301 — 1500
50304 — 1500
50306 — 1500
50337 — 1500
50346 — 1500
50351 — 1500
50364 — 5000
50368 — 1500
50370 — 1500
50373 — 1500
50379 — 1500
50384 — 1500
50448 — 1500
50468 — 1500
50475 — 1500
50494 — 1500
50497 — 1500
50510 — 1500

50515
$ 50.000

50519 — 1500
50539 — 1500
50571 — 1500
50579 — 1500
50590 — 1500
50602 — 1500
50607 — 1500
50610 — 1500
50611 — 1500
50635 — 1500
50647 — 5000
50656 — 1500
50658 — 1500
50685 — 1500
50688 — 1500
50737 — 1500
50745 — 1500
50770 — 1500
50772 — 1500
50773 — 1500
50793 — 1500
50796 — 5000
50822 — 1500
50841 — 1500
50865 — 1500
50886 — 1500
50888 — 1500
50927 — 1500
50951 — 1500
50955 — 1500
50957 — 1500
50959 — 1500
50961 — 1500
50972 — 1500
50978 — 1500

FIN

Facsímil del billete correspondiente al presente extracto

La emisión correspondiente a este sorteo es de 50 millares con 9,386 premios que se pagarán según el siguiente programa.

1	PREMIO MAYOR DE		$ 8.000.000.—
2	Aprox. de	$ 40.000.—	80.000.—
1	PREMIO 2o. DE		600.000.—
2	Aprox de	20.000.—	40.000.—
1	PREMIO 3o. DE		200.000.—
2	Aprox. de	10.546.—	21.092.—
2	Premios de	100.000.—	200.000.—
6	Premios de	50.000.—	300.000.—
15	Premios de	20.000.—	300.000.—
25	Premios de	10.000.—	250.000.—
400	Premios de	5.000.—	2.000.000.—
1,440	Premios de	1.500.—	2.160.000.—
1,000	Terminaciones	1.000.—	1.000.000.—
97	Premios Cent. al 1º de	1.500.—	145.500.—
97	Premios Cent. al 2º de	1.500.—	145.500.—
97	Premios Cent. al 3º de	1.500.—	145.500.—
99	Premios Cent. al 4º de	1.500.—	148.500.—
99	Premios Cent. al 5º de	1.500.—	148.500.—
9.386	Premios por un total de		$ 22.884.592.—

Libertad de trabajo y resguardo del orden público garantiza el Gobierno

NORMAL EMPEZO EL DIA; SOLO LA MOVILIZACION URBANA FUE AFECTADA

A las 0.45 horas de hoy, LA NACION captó las primeras alternativas del movimiento huelguístico ilegal, que por orden de la CUTCH, afectará durante el día algunos servicios. La situación era la siguiente:

Los Hospitales trabajaban normalmente. En todos ellos, el personal nocturno informó de que no abandonará los establecimientos, hasta que no sea reemplazado por el diurno. Es decir: seguirán indefinidamente en sus puestos, atendiendo a los pacientes.

En Correos y Telégrafos el personal inició su turno de la madrugada en forma normal.

Los servicios de la Empresa de Transportes Colectivos del Estado se paralizaron a las 22 horas. Comisiones de los huelguistas, impidieron el retiro de boletos en la oficina de Tráfico. A las 23 horas se comunicó esta novedad a Carabineros, que destacó vigilancia especial en el lugar, para proteger a los choferes que salgan al trabajo. Existe la impresión de que en las próximas horas saldrá gran número de máquinas.

La Compañía de Teléfonos trabaja normalmente.

El servicio de la locomoción particular se iniciaba hoy a las 6 horas, con los recorridos acortados, por la falta de máquinas.

Los Ferrocarriles trabajaban normalmente hasta la madrugada. Se anuncia que los trenes de la mañana saldrían normalmente. Igual noticia hay de los aviones de la Línea Aérea Nacional.

SERVICIO DE EMERGENCIA ORGANIZA HOY LA E.T.C.E.

"La Empresa de Transportes Colectivos del Estado, tratará de sacar a servicio el mayor número posible de máquinas", declaró anoche el director, don Enrique Méndez Carrasco, poco después de que se supo la noticia de que la Asociación de Empleados y Obreros había decidido adherir al paro de 24 horas.

Estas máquinas saldrán con el debido resguardo policial a fin de garantizar al público. La Dirección de la Empresa, informa que los postulantes a choferes y los conductores que se hayan retirado de la Empresa, deben presentarse a partir de las 6 de la mañana de hoy, en Mapocho con García Reyes, a fin de ser asignados a las diferentes máquinas que saldrán a servicio.

A NUESTROS LECTORES

Las Empresas Periodísticas consideran como un deber ineludible, llegar con las informaciones de sus diarios al público, por lo que, a pesar de que parte del Gremio de Suplementeros ha adherido al paro que se realizará en el día de hoy, han organizado un servicio de emergencia para cumplir tan alta finalidad.

Por lo tanto como en ocasiones anteriores, los diarios se encontrarán para la venta en los locales que se detallan:

Diario "El Mercurio"	Compañía 1214
" "LA NACION"	Agustinas 1269
" "Ilustrado"	Moneda 1158
" "La Tercera"	Moneda 754
" "El Debate"	Alameda 874
" "El Siglo"	Catedral 1377
Empresa "Zig-Zag"	Avda. Santa María 076
" "Ercilla"	Agustinas 1639

AGENCIAS DISTRIBUIDORAS:

Estación Central	Arturo Prat 1561
Pérez Valenzuela 45	Estación Mapocho
Pérez Valenzuela 139	Avenida Ecuador 3457
Avenida Egaña 29	San Pablo 5203
Avenida Irarrázaval 2423	Mapocho 3293
Franklin 460	Avenida Vivaceta esquina Conchalí
Gran Avenida 3654	Conchalí
Gran Avenida 9043	Palermo 1599
Gran Avenida esquina San Joaquín	Recoleta 869
San Francisco 1117	Avenida Bilbao 1101

ASOC. NACIONAL DE LA PRENSA

FUNERALES DE D. MARMADUKE GROVE. La gratitud del pueblo hacia el hombre que en épocas pasadas confió en darle una vida mejor, se exteriorizó ayer en los funerales del viejo líder socialista, General de Brigada Aérea (R) don Marmaduke Grove Vallejo. En el grabado, el dirigente socialista don Agustín Alvarez Villablanca, despide los restos.

Postrer homenaje de despedida tributó ayer el pueblo a Grove

A una imponente manifestación de pesar, a la que concurrieron cerca de tres mil personas, dieron lugar ayer los funerales del General de Brigada Aérea (R) don Marmaduke Grove Vallejo, fundador del Partido Socialista de Chile y uno de los más destacados líderes de las clases trabajadoras.

El Ministro de Defensa Nacional, general don Abdón Parra; el Subsecretario del Interior, don Carlos Ferrer; el Comandante en Jefe de la FACH, General del Aire don Armando Ortiz Ramírez; parlamentarios, políticos, dirigentes sindicales y una muchedumbre, silenciosa y dolorida, acompañaron el cortejo desde el Hospital Militar hasta el mausoleo de la Fuerza Aérea de Chile. Una compañía de la Escuela de Aviación "Capitán Avalos" y otra del Regimiento de Artillería Antiaérea, rindieron los honores de ordenanza.

Minutos antes del mediodía, el cortejo traspuso la puerta del Cementerio General, al son de la Marcha Fúnebre de Chopin. Se habían plegado a la larga formación, modestas personas del pueblo, que quisieron rendir un póstumo homenaje al hombre que con su palabra y su fe, trató, en otras épocas, de buscar para los asalariados una vida mejor. Algunos lloraban.

A una cuadra de la puerta de acceso, frente al moderno mausoleo de la FACH, se detuvo el carro que cargaba la urna. Una bandera chilena con un sencillo ramo de flores sobre sí, daba patriótico amparo al viejo soldado.

LOS DISCURSOS. — Le correspondió despedir los restos, a nombre de la FACH, al Comandante en Jefe de esta arma, General del Aire don Armando Ortiz Ramírez. Sus palabras fueron encendidas y vibrantes. Recordó la trayectoria militar de Grove, señaló sus inquietudes y luchas; recalcó el acendrado amor hacia la patria, que lo guió en todos los actos de su vida y marcó todas sus actuaciones como un ejemplo de valor, de desprendimiento y de humanitarismo.

En seguida, el dirigente del Partido Socialista de Chile, don Agustín Alvarez Villablanca, expresó el pesar de su entidad política y de todas las instituciones socialistas por el desaparecimiento del gran líder. Le siguieron en el uso de la palabra, el Dr. Juan Garafulic; el dirigente de la CUTCH, don Juan Vargas Puebla; el representante del Frente del Pueblo, don Elías Lafferte; el diputado don Sergio Salinas, el General (R) don Arturo Ahumada Bascuñán, el representante de los Generales y Almirantes de Chile, General del Aire don Armando Castro López; el hijo del extinto, don Irán Grove; el señor Oscar Schnake, y el representante de la Logia Masónica "Hermes N.o 52", don Armando Holzapfel.

Finalizados los discursos de despedida, los miembros de la francmasonería allí reunidos formaron la Cadena de la Unión, dialongando, luego, las preces de rigor.

La Marcha Fúnebre de Chopin y descargas de fusiles, solemnizaron el instante en que la urna fue alzada hasta su sitio de reposo eterno. Nueve aviones "Mentor" hicieron rugir sus motores en este acto, evolucionando sobre el Camposanto.

Las lágrimas de muchos asistentes, entre los que había numerosas mujeres del pueblo, dieron la postrer despedida.

NO SE OPONEN AL REAJUSTE A LAS FUERZAS ARMADAS

Carlos Morales, presidente del Comando de Trabajadores del Estado, entregó anoche una declaración, manifestando que no hay dirigente alguno que se oponga al mejoramiento de las rentas de las Fuerzas Armadas, Carabineros e Investigaciones. "Por el contrario, todos reconocemos su justicia —agrega textualmente dicho dirigente—, pero dentro de las normas estrictamente democráticas, exigimos, igual trato se otorgue también al resto de los trabajadores del Estado", termina diciendo la declaración.

CONSACH denuncia carácter político del paro de hoy

La Confederación Nacional de Sindicatos y Asalariados de Chile, entregó ayer la siguiente declaración:

"El Consejo Ejecutivo de la Confederación Nacional de Sindicatos y Asalariados de Chile, reunido extraordinariamente para considerar la situación creada con el anunciado paro nacional auspiciado por la llamada Central Unica e instigada con fines políticos, acordó reiterar sus declaraciones en el sentido de que:

La CONSACH es una central sindical libre e independiente, tanto en lo nacional como en lo internacional;

Que no tiene ninguna relación con la CUT;

Que no se pliega al paro nacional por tener carácter político.

Por lo tanto, la CONSACH ha ordenado a todas sus bases, que todos deben continuar trabajando normalmente.

Es de hacer resaltar que importantes núcleos de trabajadores en servicios vitales, continuarán en sus labores, como ser:

El presidente del Sindicato de Radiotelegrafistas y ramos similares impartió instrucciones a todo el país, para que todas las oficinas particulares de telégrafos, Radiotelegrafía y cables, sigan normalmente en sus labores, ya que este Sindicato Prof. de Radiotelegrafistas y R. S. de Chile controla todas las empresas particulares de telecomunicaciones terrestres, aéreas y submarinas.

Todos los talleres de la industria gráfica trabajarán.

La Federación Nacional de Trabajadores Hoteleros dio instrucciones a todas sus bases acatando las órdenes de la CONSACH (42 sindicatos).

La Federación de Matarifes y R. S., Trabajadores de la Carne y Sind. Profesional de Repartidores de la Carne, a lo largo de todo el país, tiene instrucciones de no adherir al paro y trabajar normalmente (22 sindicatos).

El Sindicato Metalúrgico Siam Di Tella no aceptó la petición de la Federación Metalúrgica, ya que ese importante sindicato se marginó de esa Federación, y acatando instrucciones de la CONSACH trabajará normalmente.

Los sindicatos Klingerberg, de Practicantes, de Trabajadores de la Salud, Vías y Comunicaciones, Acción Gremial Ferroviaria, Azucareros y otros, y numerosos comités de sindicatos de Asociaciones de Empresas, etc., acordaron acatar las órdenes de la CONSACH, de repudiar el paro nacional de la CUT, por ser un movimiento de evidente insignación política de oposición al Gobierno del General Ibáñez. — EL COMITE EJECUTIVO".

APOYO POLITICO Y GREMIAL PARA CONTRARRESTAR EL PARO ILEGAL DE LA CENTRAL UNICA

Microbuses circularán con vigilancia de la Policía

"El Gobierno ha adoptado todas las medidas conducentes a asegurar la libertad de trabajo y el resguardo del orden público", dijo en las últimas horas de ayer el Subsecretario del Interior, señor Carlos Ferrer.

De acuerdo con los múltiples telegramas de adhesión al Gobierno y las declaraciones de diferentes directivas gremiales hechas ayer al Ministerio del Interior, el paro de hoy sería sólo parcial.

El Sindicato de Dueños de Autobuses, en una declaración, aseguró un servicio normal de movilización colectiva. Pidió la protección de la Fuerza Pública para sacar al servicio los microbuses particulares, la que le fue concedida.

A su vez, el Ministro del Interior, contralmirante Jorge Araos, ratificó su telegrama circular a los Intendentes y Gobernadores, en el sentido de que sean sancionados, de acuerdo con el Estatuto Administrativo y con las leyes vigentes, los empleados fiscales, semifiscales y municipales que falten hoy a sus labores. Igual temperamento se adoptará para con los obreros que adhieran al paro ilegal ordenado por la CUTCH.

El Partido Agrariolaborista envió una enérgica circular a sus militantes que sirven en la Administración Pública, en la cual se les da a conocer la determinación de eliminar de sus registros a aquéllos que hoy no concurran a trabajar.

Todos los partidos políticos respaldan las medidas constitucionales y legales que el Gobierno adopte para conjurar el estado de sedición a que la CUTCH pretende arrastrar al país y, principalmente, a las clases asalariadas.

En círculos oficiales se estima que fracasarán las gestiones que realizan algunos elementos para arrastrar a los servidores del Estado y al profesorado a un paro general indefinido e ilegal.

La Línea Aérea Nacional informó que los servicios de itinerario a los diferentes puntos del país, funcionarán normalmente.

CIRCULAR ARAOS.— En su parte principal, la circular enviada por el Ministro del Interior, Contralmirante Jorge Araos, a los Intendentes y Gobernadores de la República, dice lo siguiente:

"El Gobierno tiene informaciones que se pretende arrastrar a una huelga al personal de empleados y obreros fiscales, municipales, semifiscales y de otros organismos del Estado. Hago presente a VS. que, de conformidad a la ley, no pueden declararse en huelga ni suspender sus labores. Los que lo hicieren incurren en delito contra el orden público, por lo cual serán sancionados con la declaración de vacancia inmediata de sus cargos o empleos, sin perjuicio de las sanciones penales que les correspondan. Para los efectos de dictar el correspondiente decreto de vacancia o de término del respectivo contrato de trabajo al producirse un movimiento de la naturaleza del indicado, VS. se servirá sin más trámite comunicar a este Ministerio el nombre del empleado u obrero, el grado o función que desempeña y la repartición en que presta servicios".

NO CERRARA EL COMERCIO.— Informaciones proporcionadas a nuestro diario por dirigentes del comercio, hacen saber que los establecimientos comerciales de la capital abrirán hoy sus puertas como de costumbre. Para ello, se han otorgado facilidades especiales a sus empleados para que concurran regularmente a sus labores.

ADHESIONES AL GOBIERNO.— En el Ministerio del Interior se recibieron los siguientes telegramas de adhesión al Gobierno:

San Felipe.— El Sindicato de la Construcción de la Población Yungay rechaza el paro en forma terminante. Viva el Presidente de la República.— Mateo Aranda, presidente.

San Felipe.— La Asamblea de la Unión Nacional Laborista de esta ciudad se adhiere y aplaude medidas tomadas por el Gobierno en contra del paro general.— Presidente y secretario.

La Calera.— Por acuerdo unánime del Movimiento Nacional Independiente de La Calera apoya en todo sentido las disposiciones del Supremo Gobierno, con motivo de la huelga ilegal declarada por la CUTCH. Atentos saludos.— Por director, Espinoza, presidente.

Valparaíso.— Reservas Fuerzas Armadas y Carabineros de Valparaíso, que se aprestan a rendir homenaje a los Héroes de Iquique, no aceptan perturbación del orden interno y constitucional de la patria, máxime cercana la grandiosa fecha del 21 de Mayo, que hace 75 años unificó a la nación. Estamos listos a cumplir llamado Cuartel, conforme a leyes de movilización.— Almirante Rodríguez.

Santiago. Círculo de Oficiales en Retiro y Veteranos del 79.— Ante el clima de agitación artificial que se ha creado últimamente en el territorio de la República, el Círculo de Veteranos y Oficiales en Retiro ha acordado dirigirse a US., para manifestarle lo siguiente: 1) Que este clima no es el medio más apropiado para resolver los problemas nacionales; 2) Que no acepta por ningún motivo la subversión del orden público, y 3) Que se pone, en forma desinteresada y patriótica, a las órdenes del Supremo Gobierno, para que sean ocupados sus servicios ante cualquiera situación de emergencia.— Firmado: General Oscar Fuentes Pantoja, presidente.

MOVILIZACION COLECTIVA. — El Sindicato General Profesional de Dueños de Autobuses de Santiago entregó ayer la siguiente declaración oficial:

"Los dueños de buses de Santiago, reunidos ayer y anteayer, ante el paro anunciado para hoy lunes, acordó no adherirse a él, y, por el contrario, agotar sus esfuerzos para que la ciudad cuente con medios adecuados de movilización.

Al efecto, ha solicitado el auxilio de la Fuerza Pública para la protección de las máquinas y de los locales donde se guardan los buses, como, asimismo, para las oficinas donde funcionan los organismos administrativos de la movilización colectiva particular.

El Sindicato de Dueños de Autobuses de Santiago cuenta para ello, con 300 choferes-empresarios y 500 personas más del actual personal que trabaja habitualmente".

ACUARTELAMIENTO DE LAS FUERZAS ARMADAS — Por disposición del Ministerio de Defensa Nacional, el personal de las diferentes ramas de las Fuerzas Armadas se encuentra acuartelado en primer grado, desde ayer, a las 18 horas.

En iguales condiciones se encuentra el personal de Carabineros e Investigaciones para resguardar el orden público y asegurar la libertad de trabajo.

MARINERIA EN SANTIAGO. —Para atender los servicios de utilidad pública, en caso de que ello sea necesario, llegó ayer desde Valparaíso y Talcahuano personal especializado de la Armada Nacional.

Su función será hacerse cargo principalmente, de las plantas de energía eléctrica y de sus servicios, en el caso de que esta medida sea necesaria.

GOBIERNO ESTUDIANTIL EN L. BARROS BORGOÑO

En el liceo Manuel Barros Borgoño se eligió la siguiente Directiva del Gobierno Estudiantil: presidente, Eduardo Ormeño Toledo; vice-presidente, Víctor Lorca Gallardo; secretario general, Sergio Cajigal García; secretario RR. EE., Lautaro Guerra Lizana; tesorero, Néstor Becerra Arevedo; protesorero, Arturo Bucarey Soto; secretario de actas, Guillermo Hermosilla Hidalgo.

CASA MAYORISTA
EN EL RAMO DE
Chocolates - Confites y Galletas
Solicita artículos de fácil colocación en el comercio detallista. Amplias garantías
CARLOS AVENDAÑO
URUGUAY 646 — VALPARAISO

CIA. CHILENA DE ELECTRICIDAD, LTDA.
FACTURA según detalle en el aviso de esta misma fecha
para el mismo Nº de cliente y de medidor 15814 Kegan
¡EVITE MULTAS!
¡COOPERE AL RACIONAMIENTO!
INSTALE ILUMINACION FLUORESCENTE
SIGNIFICA:
10 VECES MAS LUZ
Y
50 % DE ECONOMIA
EN EL CONSUMO
CAMPAÑA DE LA ASOCIACION DE IMPORTADORES E INSTALADORES EN ILUMINACION FLUORESCENTE
Tarifa
Simbolos
S - Saldo Anterior
A - Atencion a Domicilio

Mayor cooperación chileno-británica anuncia G. Nelson

Las posibilidades de una mayor cooperación entre Chile e Inglaterra, destacó anoche en breves frases Sir George Nelson, presidente y Director del grupo de Compañías que forman la "English Electric Co. Ltd.". El distinguido dirigente industrial británico habló brevemente con un grupo de periodistas en su departamento del Hotel Carrera, a pocas horas de su llegada a la capital.

Sir George Nelson desciende las gradas de Los Cerrillos, a su llegada a Santiago

Señaló que "venía en calidad de Embajador de la industria británica a fin de considerar las posibilidades de cooperación entre Gran Bretaña y los países que visita, para un mutuo beneficio". Dejó en claro, de que si bien su visita no tenía un carácter oficial, estaba autorizado por el Ministro de Hacienda de Inglaterra y por el propio Canciller, Mr. Eden, para estrechar los lazos que unen a su país con Latinoamérica.

"Mi Gobierno apoyará cualquiera medida de ayuda financiera, previo examen de las proposiciones" dijo, añadiendo que "era condición esencial, que fueran económicamente sanas". Informó de que Gran Bretaña concedería empréstitos o haría inversiones a "plazos medianos", no largos.

Hoy a las 10 horas se entrevistará con el Ministro de Hacienda; con el Canciller a las 10.30; y con el de Economía a las 11. Sir George Nelson estará en Chile diez días y visitará Huachipato, El Sauzal, Quelterhue y otros centros de producción. Lo acompaña su esposa, Lady Nelson, y el ex representante de la English Eléctric en Chile, Mr. Lees. A las 19.30 horas de hoy concederá una entrevista de prensa en el Hotel Carrera.

Fábrica de azúcar será establecida en Linares

Ministro Hales visitó la zona

100 millones, aporte de los agricultores

LINARES.— (Por Mario González, Enviado Especial).— El Ministro de Agricultura, don Alejandro Hales, acompañado del Vicepresidente de la Corporación de Fomento de la Producción, señor Mario Sarquis; del diputado por la provincia, don Sergio Bustamante; del Consejero de la CORFO, señor Eduardo Necochea y de técnicos de la IANSA, visitó este fin de semana este pueblo. A su llegada era esperado por el Intendente de la provincia, señor Carlos Encina, por el Alcalde don Irineo Badilla y por un grupo de connotados agricultores de la zona. Inmediatamente — 20.30 horas—, se efectuó una reunión en el despacho del Intendente a fin de acordar los aportes financieros que los agricultores entregarán para crear la sociedad que construirá y manejará, bajo los auspicios de la CORFO y de la IANSA, la planta azucarera de Linares, en base a la producción de betarraga que los mismos agricultores producirán en sus tierras.

APORTE ECONOMICO. — La CORFO, a través de su filial IANSA, tiene determinado instalar varias fábricas —similares a la de Los Angeles— de esta industria en el país. Se levantarán dichos establecimientos —según expresó el Ministro Hales— en Llanquihue, Cautín y Linares.

La Asociación de productores de esta última ciudad hizo una presentación al Ministro y al Vicepresidente de la CORFO, señor Sarquis, por la que se llega al acuerdo de que los primeros aportaran para dicho fin cien millones de pesos en acciones IANSA, 20 millones al contado y 80 en productos de cosechas de la remolacha.

SATISFACTORIOS RESULTADOS.— Alrededor de 300 hectáreas de terrenos han sido sembradas en la provincia, experimentalmente, con óptimos resultados. La remolacha entrega un alto porcentaje de azúcar, superior al de otras zonas del país.

El Ministro y comitiva visitaron el sábado en la mañana algunos terrenos ubicados en las inmediaciones de la ciudad donde podría instalarse la fábrica, la que ocupará una extensión de unas 25 hectáreas. Acompañó al Sr. Hales el técnico húngaro Sr. León Hutzl, quien se muestra entusiasmado por las favorables perspectivas encontradas en Linares. Hutzl cooperó en la construcción de fábricas de este tipo en Austria, Hungría y Yugoeslavia, y supervigilo la construida en Los Angeles.

Durante la misma mañana, el Ministro y comitiva visitaron la plantación de remolacha de propiedad del señor Carlos Montero Smith, quien tiene una extensión de casi dos hectáreas que le ha rendido una producción abundante y de inmejorable calidad y tamaño.

HOMENAJE A LABOR DEL GOBIERNO.— Tanto en la noche de su llegada, como a mediodía del sábado, se ofrecieron al Sr. Hales y comitiva, manifestaciones en el Club de la Unión de Linares, por los agricultores de la provincia.

Durante los banquetes, se pronunciaron discursos de elogio a la labor que el Gobierno está realizando en favor de todas las provincias del país y en especial, por las obras en pro de la agricultura en esta provincia. Los oradores locales destacaron que en el lapso de una semana habían llegado dos Secretarios de Estado hasta esa región, dando solución a muchos y graves problemas pendientes por espacio de muchos años.

En ambas oportunidades pronunció discursos el Ministro de Agricultura, quien expresó: "Agradezco esta manifestación, pero les digo que por imperativo de afecto de S. E., sus colaboradores más cercanos nos hemos acercado a esta tierra, a fin de hacerla más rica y darle más trabajo. El Presidente ha dicho que no quiere monumentos y obras fastuosas, sino más trabajo para estas provincias hasta ahora abandonadas por muchos gobiernos". A continuación hizo un elogio de la labor talentosa y dinámica de su colega de Obras Públicas, don Orlando Latorre "quien —dijo— vino a solucionar los problemas de Uds. en forma inmediata, actuación que parece ser el sello de este Gobierno, realizando así obras que otros apenas soñaron. En el caso de las Plantas Azucareras, agregó, tuvo que ser Ibáñez quien las impulsara. El es el motor de toda esta gran obra y por tanto el papel de las provincias es ser leales con su Presidente y defenderlo de los enemigos velados".

"Ibáñez no sueña, no promete: realiza. Y nosotros nos hemos propuesto que las cosas se hagan. Estamos tan adentrados en nuestra labor y es tan grande lo por realizar que muchos no saben apreciar aún esta labor del Gobierno. El Presidente desea servir a Chile por sobre todas las cosas".

Terminó su discurso rindiendo un homenaje a don Hernán Bustamante, por su acertada colaboración y dijo: "Esta provincia desempeñará el rol que le corresponde. No tiene nada que pedir. Ahora yo espero que con el empuje de los hombres de esta provincia el Gobierno logrará obtener mucho en beneficio de todos".

HABLA MARIO SARQUIS.— También pronunció un discurso el Vicepresidente de la CORFO, don Mario Sarquis, expresando: "Lo de la Planta de Azúcar para Linares es cosa ya resuelta. Examinaremos ahora el terreno para su ubicación y tenemos ya convenios con fábricas especialistas para traer las maquinarias necesarias". "Agregó que toda la zona, por su clima y su suelo y por el interés demostrado por los agricultores, era el ambiente ideal para construir la obra.

NUEVO CENTRO AZUCARERO.—El Ministro Alejandro Hales y técnicos de la IANSA —filial de la Corporación de Fomento de la Producción— visitaron el sábado las plantaciones experimentales de remolacha en la provincia de Linares. En esta ocasión visitó el fundo del Sr. Carlos Montero Smith y se impuso de los excelentes resultados obtenidos en las cosechas También se concretó el aporte financiero que los agricultores entregarán para levanter la fábrica de azúcar de remolacha en dicha zona. En el grabado el Ministro de Agricultura, mientras es observado por autoridades y campesinos, arranca una de las matas.

YOLANDO PINO SE INCORPORA A LA ACADEMIA

Hoy, a las 19 horas, en el Salón de Honor de la Universidad de Chile, se efectuará una sesión solemne de la Academia Chilena de la Lengua, con el objeto de incorporar a ella al Académico Electo, Dr. Yolando Pino Saavedra.

El discurso de recepción estará a cargo del Académico de Número, Dr. Rodolfo Oroz.

El profesor Dr. Pino Saavedra disertará, en esta ocasión, sobre "Los cuentos populares".

RASGOS BIOGRAFICOS DEL NUEVO ACADEMICO.— De Chile, una vez titulado de Profesor de Estado, se dirigió a Alemania, donde, después de estudiar en la Universidad de Hamburgo, obtuvo el Doctorado en Filosofía, con mención en Filología Romance y Ciencia Literaria.

Este filólogo, de regreso en Chile, ha ocupado diversas Cátedras en el Instituto Pedagógico de la Universidad del Estado y dirigió el Decanato de la Facultad de Filosofía y Educación, durante un período.

Actualmente es Consejero de la Universidad de Chile en representación de S. E. el Presidente de la República, y Consejero de la Caja de Empleados Públicos y Periodistas. También

es Director del Instituto de Investigaciones Folklóricas.

Entre su trabajos científicos se pueden citar su estudio estilístico sobre la poesía del uruguayo Julio Herrera y Reissig "Anotaciones Métricas" y su análisis lingüístico de la "Crónica de un Soldado de la Guerra del Pacífico" y, además, ensayos literarios, entre los cuales, merecen destacarse, su traducción de las poesías de Rainer María Rilke.

HOMENAJE A DON RAFAEL CASTILLO

El Consejo Superior de la Universidad Católica y el Consejo Académico de la Facultad de Ciencias Económicas, rendirá, en fecha próxima un homenaje a don Rafael Luis Castillo, con motivo de su alejamiento en el cargo de Decano de la Facultad de Ciencias Económicas. En 1949 asumió el señor Castillo tales funciones, puesto que conserva hasta hace pocos días. De acuerdo con los Estatutos pontificios el señor Castillo, que ya cumplió su mandato, podía ser reelegido o relevado del cargo. Insistentemente solicitó que no se le reeligiera, por lo cual fué preciso entonces designar al que lo debía suceder, nombramiento que recayó en el Profesor de la Universidad don Julio Chaná Cariola.

Don Rafael Castillo desempeña el cargo de profesor de la Facultad de Agronomía de la Universidad Católica y en la misma Facultad donde hasta hace pocos días era decano.

En honor a sus años de servicios y de sus méritos, el Consejo Superior de la UC, le rendirá un homenaje, juntamente con la Facultad de Ciencias Económicas.

ORGANIZAN JORNADAS DE CIENCIAS PENALES

La Asamblea del Instituto de Ciencias Penales prestó su aprobación a la Memoria y Balance presentados por su presidente don Daniel Schwitzer y procedió, en seguida, a elegir el siguiente Directorio: presidente, Dn. Daniel Schweitzer; vicepresidente, Dn. Eduardo González G.; directores: Dr. Manuel Francisco Beca, Dn. Luis Israel Drapkin, Dn. Franklin Quezada; secretario, Dn. Lautaro Téllez R.

Reunido el nuevo directorio, acordó celebrar las jornadas de ciencias penales programadas para el presente año, en la última semana de julio.

EL MAGISTERIO RATIFICO AYER SUS ACUERDOS

La Federación de Educadores de Chile y el Comando Movilizador en reunión celebrada ayer acordó ratificar en todas sus partes el acuerdo de iniciar hoy la huelga del Magisterio y proseguirla, hasta que se llegue a una solución en el conflicto económico del profesorado.

Se acordó además, realizar mañana a las 11 horas en el Salón de Honor de la Universidad de Chile, una concentración, a fin de dar cuenta de las gestiones realizadas en torno al proyecto de mejoramiento del gremio.

Asimismo prometió que se levantaría un gran Hotel de Turismo en el centro de la ciudad y se construiría una fábrica de aceite comestible. Agregó que para el mes de septiembre entraría en funciones la Planta Eléctrica de Cipreses, que permitirá la electrificación de Talca y Linares. "Ello hará posible se cumpla —dijo— el deseo de S. E. de que cada provincia tenga vida propia. El Presidente considera que es posible lograr un desarrollo al máximo en todos sus aspectos a cada provincia del país".

También pronunciaron discursos los Sres. Eduardo Necochea, Carlos Montero Smith, Aníbal León, —Ingeniero Agrónomo provincial que recibió un homenaje de reconocimiento por su labor—, Alfonso Astete Díaz, en representación de Yerbas Buenas; el Alcalde Sr. Badilla, y el parlamentario don Sergio Bustamante, a quien le ha cabido un papel preponderante en la cristalización de todos estos proyectos en bien de la provincia.

DEFUNCIONES

✝ Ha fallecido nuestro querido deudo, señor

JORGE DEL RIO BRETIGNERE

Sus restos serán sepultados hoy en el Cementerio Católico, partiendo el cortejo, a las 16 horas, desde la Parroquia de Nuestra Señora de Los Angeles (El Golf), donde se oficiará una misa, a las 10 horas.

La familia

✝ Ha dejado de existir nuestro querido esposo, padre y abuelito, don

ANDRES FRACCHIA FALABRINI

Sus funerales se efectuarán hoy en el Cementerio General. El cortejo partirá después de una misa que se oficiará por el eterno descanso de su alma en la Parroquia de Nuestra Señora del Pilar (Carmen y Porvenir), a las 10 hrs.

La familia

A LOS PRODUCTORES Y CONSUMIDORES de LECHE

Ante las publicaciones que la Central de Leche "Delicias" y Sociedad Productores de Leche S. A. "Soprole" han hecho aparecer en la prensa, y con las cuales pretenden justificar su posición de rebeldía a la autoridad y de incumplimiento de las leyes y decretos vigentes, declaramos:

1.o La requisición de una partida de leche ordenada por la Superintendencia de Abastecimientos y Precios, lo fue en cumplimiento de un decreto supremo actualmente en vigencia, expedido por el Gobierno en ejercicio de sus facultades legales y constitucionales.

2.o Este decreto que establece el prorrateo de la leche que entra a Santiago destinada a las plantas pasteurizadoras, no fue dictado para favorecer a determinada empresa, sino para asegurar el abastecimiento de los barrios populares que "Central de Leche Chile" atiende preferentemente, atención que no se preocupan de prestar las otras dos empresas pasteurizadoras de leche.

3.o Los porcentajes de prorrateo no fueron fijados arbitraria o caprichosamente por el S. Gobierno en el decreto a que hacemos referencia. Este prorrateo corresponde a una distribución equitativa de la leche entre las diversas plantas, en relación a la capacidad de elaboración de cada una de ellas, tiene por objeto asegurar una disminución de los gastos generales, lo cual indudablemente redunda en beneficio de los consumidores. El estudio de este prorrateo fue hecho el año pasado por una comisión integrada por caracterizados personeros de los productores de leche, incluyendo entre ellos a un ex presidente y actual director de "Soprole".

4.o "Central de Leche Chile" se encuentra totalmente al día en sus compromisos con los productores de leche, a los cuales paga el mismo valor por litro que las demás plantas. De manera que la afirmación contraria es una mistificación y una especie calumniosa de la cual habrán de responder los firmantes de la publicación aludida.

5.o No es efectivo, entonces, que las empresas "Delicias" y "Soprole" se estén defendiendo de demasías de alguna autoridad o que estén velando por la libertad de comercio o trabajo. Lo extraño es que los personeros de estas empresas se apresuren a suponerse calificados de "delincuentes" nada más que porque un organismo estatal les ha hecho una citación. La verdad es que la autoridad se ha limitado a cumplir con su misión de velar por la observancia de las leyes y decretos. La calificación de quientes los trasgreden no nos corresponde.

EL DIRECTORIO DE "CENTRAL DE LECHE CHILE S. A."

Santiago, 16 de Mayo de 1954.

MORGAN LTDA. M. R.

saluda a su distinguida clientela y le comunica que nuevamente, desde el miércoles próximo, pondrá a su disposición los exquisitos filetes de pescada. Unicamente responderemos de la insuperable calidad del artículo que lleve los envases debidamente sellados con su correspondiente sello de garantía.

DISTRIBUIDORES:

CARNICERIA SANTANDER — AV. IRARRAZAVAL 2563 y MERCADO CENTRAL, Puesto 120 de Pablo Brockmann

(Entregas por mayor)

JOSE M. SANCHEZ
ABOGADO
JUICIO MATRIMONIAL
Divorcio, alimentos, nulidad, separación de bienes.
AHUMADA 370
Ofcs. 604 y 606 - Tel. 86467
Horas: 10 a 12.30 y 18 a 20

¿Funerales? Azócar

AYUDE AL POBRE HASTA EN SUS MOMENTOS DE DOLOR

La Empresa Funeraria del

HOGAR DE CRISTO

ofrece a usted, sus servicios en todas categorías

ALONSO OVALLE 1495 — TELEFONO 88976

Atención permanente

Empresa de Pompas Fúnebres

BENEFICENCIA PÚBLICA

GERENCIAS Y OFICINAS:
San Antonio 456 — Teléfono 32649
TALLERES Y COCHERAS:
Profesor Zañartu 803 — Teléfono 88995
OFICINA PRINCIPAL DE VENTAS:
San Antonio 456 — Teléfono 32361

SUCURSALES

SANTIAGO

QUINTA NORMAL: Mapocho 4198 Teléfono 91707
PROF. ZAÑARTU 803 Teléfono 88995
Avda. PORTUGAL 931 Teléfono 35123
Av. IRARRAZAVAL 1790 — Teléfono 494080
Av. INDEPENDENCIA 103 — Av. 10 DE JULIO 938 — COMPAÑIA 3052, Teléfono 96472.

PROVINCIAS

VALPARAISO: Edwards 640 — Fonos 3274 y 4904
CONCEPCION: Barros Arana 166 - Fono 1841-3
TALCA: Fono 87

y, además, en todos los hospitales del país.

★ tejidos de lana ★

INICIAMOS LA TEMPORADA CON UN EXTENSO Y NOVEDOSO SURTIDO A PRECIOS REALMENTE BAJOS

CHALECOS de lana pura, para señoras . . $ 380.—

SWEATERS de lana, para caballeros . . . $ 280.—

CHALECOS de lana pura, para niños, desde $ 170.—

Paletoes, ositos, chales, bufandas y todo lo que usted necesita en tejidos de lana, cómprelo directamente en la fábrica.

PRECIOS ESPECIALES PARA COMERCIANTES

SABADO ABIERTO TODO EL DIA

NO CONFUNDA LA DIRECCION

FABRICANTES POR TRADICION

The New York Jersey

SOTOMAYOR 9

Y SAN PABLO 1769

CASA PEREZ ALAMEDA 3005
"LA DE LOS MIL PANTALONES"

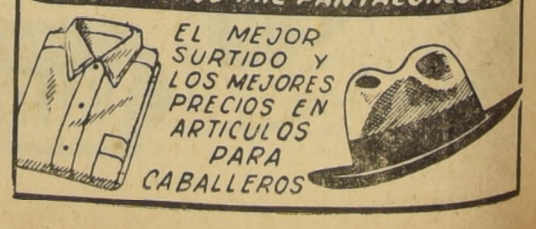

EMPLEADOS DE EDUCACION EN DESACUERDO CON PLAN ECONOMICO DE MAGISTERIO

Una abierta disconformidad con la plataforma económica elaborada por la directiva de la Federación de Educadores de Chile, se dió a conocer en la asamblea general que celebró la Unión de Empleados de Educación Pública. Se hizo notar, por ejemplo, que los profesores se contemplan en el ascenso del grado 16 al 15, un aumento de quince mil pesos al año, en tanto que éllos, los del grado 19 al ascender al 18, obtienen un aumento de sólo 120 pesos anuales, lo que significa diez pesos mensuales. Además, en la misma tabla, se fija para el personal sin grado, último en el escalafón, un sueldo mensual de $ 1.560, lo que significa ponerlos al margen del beneficio general.

"Esta situación —según informó el presidente Nacional don Floridor Guajardo— no la aceptaremos y en este predicamento, se encuentran todas las bases, que nos han exteriorizado su adhesión". Esta organización controla a más de cuatro mil funcionarios en todo el país de los cuales, hay muchos, que obtienen un sueldo líquido de $ 5.500 mensuales, con un promedio de trabajo de 12 a 14 horas diarias y tienen, según nos dice el señor Guajardo, un día de descanso al mes. Hay funcionarios que tienen más de doce años de servicio y sólo ganan ocho mil pesos mensuales. Calcula que el 98 por ciento de este personal, gana menos que el sueldo vital.

La petición que este sector del gremio hace, es que se fije una renta mínima de diez mil pesos mensuales, y jornada de ocho horas de trabajo.

En la Unión de Empleados de Educación, se nos entregó el cuadro estadístico del aumento de sueldos, elaborado por la Federación de Educadores, en la cual se puede apreciar las diferencias de aumentos de sueldos que la organización se refiere.

EL SR. FERMIN FRAGUAS.—Con el objeto de ultimar las negociaciones para establecer en Chile una Fundación Contra el Cáncer, llegó ayer a Santiago el secretario general de la Sucesión López-Pérez, señor Fermín Fraguas. En la foto, al centro, acompañado del doctor Enrique Raventos y del señor Juan Andueza, a su llegada a Los Cerrillos.

Zarpó el "Pinto" al norte con la caravana patriótica

A BORDO DEL "PINTO". —(Por P. Estay.)— **Con un día espléndido este transporte de 7.000 toneladas de desplazamiento, levó anclas a las 15 horas, para tomar rumbo al norte, llevando a sus 400 tripulantes y a un pasaje extraordinario de 350 personas, que van en peregrinación histórica y patriótica al puerto de Iquique.**

Encabeza esta peregrinación el Ministro de Educación, don Eduardo Barrios; cadetes de las Escuelas Militar, Naval y de Aviación, y estudiantes, universitarios, profesionales, secundarios y primarios para rendir homenaje a Arturo Prat, al cumplirse 75 años del glorioso holocausto.

En el portalón del buque que comanda el capitán de navío don Alberto Kahn, los jóvenes estudiantes del sur, muchos de los cuales navegan por primera vez, fueron recibidos por el teniente Pedro Romero y guardiamarina Patricio Campos, los que luego dieron órdenes a los suboficiales y marineros, para llevar a los jóvenes viajeros a los entrepuentes en los cuales se ha habilitado su acomodación.

Estos oficiales han sido asesorados por los guardiamarinas José Miguel Infante y Roberto Lopetegui, y por el personal de guardia en el portalón de la nave.

La delegación de cadetes militares viaja a cargo del teniente Daniel Arriagada Pinoda; la de cadetes navales a cargo del teniente Jorge Hess, y la de cadetes de aviación a cargo del teniente Herman Jensen Melo.

Todos los cadetes almorzaron en una sola y cordial mesa de camaradería, vistiendo uniformes de servicio.

El Ministro de Educación, señor Eduardo Barrios, y una reducida comitiva se embarcaron a las 14 horas, y fueron saludados por el 2.o comandante del transporte, capitán de fragata, señor Pedro Jorquera.

El "Pinto" recalará hoy lunes, a las 8.30 horas, en el puerto de Coquimbo, para embarcar al sobreviviente del Combate, el entonces grumete, hoy vicealmirante don Wenceslao Vargas Rojas.

El transporte "Pinto" en que se realiza esta peregrinación estudiantil lleva un moderno equipo de radar, que asegura completamente la navegación.

Tanto los jefes, como oficiales y tripulantes del buque han brindado toda clase de atenciones a los jóvenes alumnos.

Se les ha acomodado en los entrepuentes, dentro de las atenciones que puede brindarse en un buque de guerra.

Muchos de los estudiantes primarios, entre ellos los de Quirihue, ven por primera vez el mar y cuando el buque abandonaba la poza desde el sitio 4 del puerto de Valparaíso, pudieron admirar desde las cubiertas, las naves de la Escuadra, surtas en la bahía, como el imponente crucero "O'Higgins"; el destructor "Riquelme"; la fragata "Covadonga"; el destructor "Serrano"; el submarino "Simpson", las corbetas "Chipana" y "Papudo".

El grumete Jaime Castillo, como vigilante del portalón, atendió también el correcto embarque de los estudiantes.

Mientras tanto, el comandante del buque, capitán de navío, señor Alberto Kahn, desde el puente de mando preparaba y daba órdenes para el zarpe de la nave.

Como encargado general de los estudiantes va el Jefe Inspector de Educación Primaria, don Manuel Astudillo.

ARTELAMP

Lo mejor en lámparas en todos los estilos.
Modelos Exclusivos

ARTICULOS NOVEDOSOS PARA REGALOS
Cuchillerías
Créditos sin recargo — MERCED 720, teléfono 33696

EL HOGAR DE CRISTO

ha abierto las puertas de su

EMPRESA FUNERARIA

Solicitando sus servicios contribuirá a esta Obra de Redención Social

Oficina ALONSO OVALLE Nº 1495

Teléfono Nº 88976

ATENCION PERMANENTE

Ministerio de Obras Públicas

DIRECCION DE OBRAS FERROVIARIAS

PROPUESTAS PUBLICAS

Se solicitan propuestas públicas para la construcción del edificio principal de la Estación Ferroviaria de Angol, con presupuesto oficial de $ 9.764.086.00.

Los antecedentes pueden ser solicitados por contratistas inscritos en 1.a Categoría, en la Dirección de Obras Ferroviarias o Dirección de Arquitectura, en la Oficina de Partes de la Dirección de Obras Ferroviarias, diariamente, de 10 a 12 horas.

Las propuestas se abrirán el lunes 31 de mayo de 1954, a las 10 horas, en la Oficina del Jefe del Departamento de Construcción y Explotación de la Dirección de Obras Ferroviarias, Morandé 71, segundo piso.

DE MANIOBRA COMUNISTA CALIFICAN LA HUELGA DE HOY LOS ESTUDIANTES

El Grupo Universitario del Partido Conservador acordó pedir a sus militantes y amigos que asistan normalmente a clases, hoy, en una declaración entregada anoche a la prensa.

Su texto es el siguiente:

"Considerando:

1.o — Que según expresa declaración del secretario juvenil de la CUTCH, señor Luis Figueroa, prestada ante el Comité Ejecutivo de la Federación de Estudiantes, el paro de mañana es de carácter político;

2.o — Que se trató de hacer notorio y público, el hecho de que el paro se efectuaba por la prisión del señor Blest, causa que por otra parte justificaba una paralización de todas las faenas del país, causa que además ya no existe por cuanto ya el señor Blest no está en la cárcel;

3.o — Que en el fondo el paro no es sino una prueba de fuerzas de los comunistas para precipitar posteriores trastornos y desórdenes en la vida política y económica de la República;

4.o — Que la adhesión de la Federación de Estudiantes al paro de mañana es antirreglamentaria por cuanto, fue adoptada por el Comité Ejecutivo de la Federación, y no por el Directorio que es el órgano autorizado por el estatuto para decretar paros o huelgas universitarias;

5.o — Que los estudiantes democráticos no pueden prestarse para servir de instrumentos al Partido Comunista, y para entregar nuestra Federación a manejos politiqueros que nada tienen que ver con los intereses estudiantiles.

6.o — Que existe acuerdo entre los grupos liberales, católicos e independientes para no concurrir al paro sino que asistir normalmente a sus clases.

El Grupo Universitario Conservador Unido acuerda:

1.o — Ordenar a sus militantes, que dentro de las posibilidades de movilización asistan a clases en forma normal;

2.o — Pedir a sus simpatizantes y a todos los estudiantes no comunistas que asistan a las distintas escuelas universitarias;

3.o — Repudiar enérgicamente estas maniobras dolosas;

4.o — Hacer público que el partido estima que en la Universidad no es el lugar para juzgar la política del Gobierno, sino más bien el lugar donde más se debe trabajar en forma unitaria, para dar solución a los problemas estudiantiles cada día más urgentes y angustiosos.

5.o — Unirse con los demás grupos universitarios (liberales, católicos, independientes e independientes en general) para luchar contra la suplantación de los fines propios de la Federación de Estudiantes; y

6.o — Hacer público este voto. — (Fdo.): **Rolando Molina**, secretario".

REY HAAKON, DE NORUEGA, cuyo país celebra hoy su fiesta nacional

NORUEGA CELEBRA SU DIA NACIONAL

Hoy se conmemora el 140.o aniversario de la Constitución de Noruega.

Con este motivo, el Presidente de la República enviará cablegramas de congratulación al Rey Haakon. A su vez, el Ministro de Relaciones, señor Tobías Barros, enviará una comunicación similar al Canciller de aquel país.

El subjefe del Protocolo, señor Alvaro Droguett, acompañado del Edecán Naval de S. E., Comandante Jorge Ibarra, presentarán al Ministro de Noruega, señor Stig Thobroe Olmer, los saludos oficiales del Gobierno.

PARA IMPORTACION DIRECTA

OFRECEMOS:

ACETONA, químicamente pura, en barriles	US$	39.60
ACIDO FORMICO, 85%, calidad técnica, en damajuanas	"	26.14
SULFATO DE AMONIA, 20/21%, en sacos de yute	"	5.94
ACETATO DE PLOMO, crist. refinado, en tambores	"	34.85
CLOROFORMO, calidad técnica, en tambores de fierro	"	31.42
CLORURO DE FIERRO, químicamente puro, cristalizado, en tambores de fierro,	"	10.88
ACIDO ACETICO, 99/100%, calidad técnica, en damajuanas de 60 kgs.	"	24.02
PRUSIATO POTASICO AMARILLO, en barriles de madera.	"	53.60
LITOPON, Sello Rojo, 30%	"	16.90
SULFURO EN POLVO 99,8%, en sacos de papel	"	8.18
SULFURO en láminas 99,8%, en sacos de yute	"	8.05
TITANIO, blanco KRONOS E-1	"	18.22

Etc., etc.

Todos estos precios se entienden por 100 kilos FOB puerto de embarque y sujetos a confirmación. Embalaje marítimo apropiado está incluído en el precio, pero se excluyen los gastos consulares. Embarque inmediato. Para mayores informes rogamos dirigirse a:

K. HERUD Y CIA. LTDA.

Compañía 1325 — Casilla 2211 — Teléfono 88108

— SANTIAGO —

ESCRITORIOS
MODERNOS Y DE ESTILO
Gran variedad de estantes y archivadores
FACILIDADES DE PAGO
Nicanor Marticorena
CASA DE REMATES
MONEDA 778

...y Casa García lo abrigará este invierno...

ASIGNE REAL IMPORTANCIA A LA ELECCION DE SU *traje* Y SU *abrigo*.

● FINO AMBOS PARA HOMBRES, HECHOS TOTALMENTE A MANO, CON EL MAS SELECTO Y NOVEDOSO SURTIDO DE CASIMIRES IMPORTADOS Y NACIONALES, EN MODELOS CRUZADOS Y DERECHOS, OPTIMA TERMINACION.

● ELEGANTES SOBRETODOS, CONFECCIONADOS CON GAMUZA EXTRAFINA, EN COLORES AZUL MARINO, BEIGE, PLOMO, CAFE Y NEGRO, MODELOS CRUZADOS Y DERECHOS; TOTALMENTE FORRADOS CON RASO.

CASIMIRES IMPORTADOS

Fabricados con lanas de primera selección. Variedad de colores. Suave tacto. Calidad extra fina. Fantasías de actualidad.

Ventas por cortes únicamente

CASA GARCIA

ALAMEDA esq. AVENIDA ESPAÑA. Reembolsos. Casilla 3224

AÑO XXXVIII N.o 13.312
Empresa Periodística "LA NACION", fundada el 14 de enero de 1917.— AGUSTINAS 1269. — TELEFONO 82222. — CASILLA 81-D.
SUSCRIPCIONES: Un año, $ 3.240; seis meses, $ 1.632; tres meses, $ 825. Valor del ejemplar del día, $ 10.— Ejemplares atrasados, $ 20.
Santiago de Chile, lunes 17 de mayo de 1954

FRENTE A UN EXTRAVIO GREMIAL

Las directivas gremiales agrupadas en la Central Unica de Trabajadores han ordenado para este día un paro ilegal de 24 horas. A su turno los dirigentes de gremios de funcionarios fiscales y semifiscales han invitado a una huelga igualmente ilegal de plazo indefinido.

Las primeras procedieron en actitud de protesta por la detención de don Clotario Blest, pero, bajo el impulso de fuerzas o elementos que aún no se definen, reiteraron esa determinación después que la justicia otorgó al señor Blest su libertad. El Gobierno procedió a recabar la intervención de los Tribunales de Justicia en cumplimiento de mandatos taxativos de la legislación vigente que no puede eludir. Esta extraña huelga marcha entonces a una imposición sobre el Ejecutivo que procede como está ordenado en una ley, contra el Congreso que la dictó y contra los Tribunales de Justicia que la aplican. Las directivas aparecen así moviendo a los gremios hacia una posición que los coloca por encima de la ley, de la Constitución y de los Poderes Públicos. Es bien dudoso que ese sea el sentir de los obreros y empleados de la nación.

En cuanto a los funcionarios fiscales vale la pena recordar que el Gobierno envió al Congreso hace un mes un proyecto de ley que consultaba 3.000 millones de pesos para un reajuste de la escala de aumentos de rentas con cargo a los recursos que otorgaría la ley de Reforma Tributaria. Tendía, además, a corregir absurdos técnicos y desniveles jerárquicos surgidos con la aplicación de la ley 10,343. Ultimamente, y deseoso de aliviar al máximo la situación económica de los servidores del Estado, el Gobierno amplió a 6.000 millones la suma destinada a tales reajustes. Tenía en marcha, además, variadas iniciativas para una justiciera solución del problema de los trabajadores del Estado con el concurso de comisiones mixtas encargadas de buscar soluciones estables de más largo plazo. En pleno conocimiento de estos esfuerzos y negociaciones, las directivas súbitamente se decidieron por una declaratoria de huelga indefinida en abierta violación del artículo 133 del Estatuto Administrativo que prohibe esa huelga y especifica las sanciones en que incurrirán los que participen en ella o las patrocinen.

El cuadro que surge de estas actitudes sin asidero alguno en los intereses de los gremios ni en la ley no puede ser más sombrío. Para los gremios significa un apartamiento inexplicable de los objetivos sociales con que se han organizado y del generoso régimen legal que los ha protegido en sus justos afanes por el bienestar de los trabajadores. Para la nación constituye una penosa notificación de que algo se ha injertado en las filas dirigentes gremiales que los impulsa, como movidas por fuerzas ciegas, a desvirtuar por completo la función gremial y transformarla en un arma de otra índole con lo cual pueden comprometer seriamente la eficacia futura de este noble instrumento de mejoramiento social.

Nada tiene por eso de extraño que hayan aparecido desde luego muy serias grietas en la unidad gremial, que sean muchos los trabajadores que se han negado a seguir las instrucciones de sus ofuscados dirigentes, y que, aún entre los que se creen forzados a obedecer, se oigan ya voces de asombro y de protesta ante estas oscuras desviaciones de las normas y metas de las actividades gremiales. Por cierto que ni el paro general ni la huelga indefinida van a prosperar; si lograra sus propósitos habría llegado a su fin el régimen democrático y el imperio de la ley en el país, y caería en pedazos el marco institucional que permitió al obrerismo nacional sus vastas conquistas.

El Gobierno del Presidente Ibáñez, que ha hecho realidad muchas de las postergadas aspiraciones de empleados y obreros sería el primero en lamentar que un episodio extraño como el que se produce este día fuera a mellar el prestigio y eficacia de los gremios cuya colaboración ha invitado constantemente en el servicio de la causa popular. Pero ante la emergencia inusitada, e inexplicable desde el punto de vista gremial y social y constitucional, ha declarado su propósito de hacer cumplir las leyes y garantizar el orden y las libertades amagadas. Lo hará asistido por la confianza pública y por su probada rectitud democrática. Como lo ha dicho el Ministro del Interior, se hará uso severo aunque cauteloso de las atribuciones legales de que el Ejecutivo está investido por la voluntad de la ciudadanía.

CARTA DE WESTMINSTER

El "número diez"

Por ERNEST ATKINSON
Especial para LA NACION

Pocas ciudades del mundo pueden vanagloriarse de que una de sus calles, más bien el número de cierta calle, sea conocida en todo el mundo civilizado por lo que exactamente representa: el centro del cual irradia la política de las relaciones internacionales, y en el cual se ha moldeado más de una vez el destino de la humanidad.

Downing Street N.o 10, residencia oficial del Primer Ministro de Gran Bretaña, es una casa de sencillo aspecto, erguida directamente sobre la acera, sin jardín frontero, a un costado está el N.o 11, morada oficial del Ministro de Hacienda, y al otro, los edificios de la Tesorería, a los cuales se llega por un pasaje cubierto, abierto al público, que conduce a los campos de la Guardia a Caballo. La propia calle Downing es un **cul-de-sac** que termina en un tramo de escalinata que conduce al Parque de St. James.

No podría haber contraste mayor entre la discreta apariencia exterior del N.o 10 —igual a centenares de otras casas londinenses del siglo XVIII— y los dramas que se han desarrollado en su interior. La sala del Gabinete ha sido punto focal de casi todos los grandes acontecimientos imperiales de los dos últimos siglos; más precisamente, desde que sir Robert Walpole, el primero entre los Primeros Ministros que ocupó la casa, se trasladó a ella en 1735. Desde entonces entre los residentes del N.o 10 ha habido hombres tan famosos como los dos William Pitts, el Conde de Grey, Gladstone, Disraeli, Lloyd George y Sir Winston Churchill, que sigue viviendo allí.

El hecho de que el N.o 10 sea la residencia privada del Primer Ministro y de su familia, a la vez que su "oficina", es el que da a esta casa un inigualado interés personal.

En los primeros días de la última guerra, era frecuente ver a Neville Chamberlain y a su señora dar un paseo matinal desde el N.o 10 hasta el lago del cercano parque de St. James. Este Ministro era un gran enamorado de los pájaros... Como lo fue también Carlos II, el monarca que dio título de nobleza al hombre que prestó su nombre a la calle, Sir George Downing.

El sitio del N.o 10 se mantuvo sin edificar hasta que allí se construyó la primera casa durante el reinado de Isabel II. En 1605, el ocupante de esta casa, magistrado y funcionario de la Corte, fue llamado desde ella hasta los sótanos de la contigua Cámara de los Lores con la orden de arrestar a Guy Fawkes, que se hallaba sentado sobre sus barriles de pólvora. De este modo se frustró el Complot de la Pólvora, que todavía se conmemora cada año, los 5 de noviembre.

George Downing no comienza a figurar sino más avanzado el siglo. Era sobrino del gobernador de Massachusetts, y uno de los primeros graduados de la Universidad de Harvard, en la cual hizo clases durante un tiempo antes de regresar a Inglaterra en calidad de jefe del "servicio de inteligencia" del ejército de Cromwell. Al ocurrir la Restauración de Carlos II, Downing —camaleón a carta cabal— hizo la paz con el rey, y a cambio de traicionar los nombres de tres de los hombres que firmaron la pena de muerte para Carlos I (uno de los cuales era el propio coronel de Downing), se le dio dominio sobre los terrenos en que hoy está la calle Downing. El terreno fue dividido en lotes para edificación y con ello desaparecieron los jardines que existían.

Pepys ha descrito a Downing como "un tipo avariento", y en las entonces colonias norteamericanas, la expresión "Eres un verdadero George Downing" se convirtió en el más terrible de los insultos. Hoy solamente se recuerda a este hombre por el nombre de la calle. Y la calle, por azar singular, es una de las que mejor se conocen de nombre en todo el mundo.

Para visitar Downing Street, la mejor ocasión es cuando se va a efectuar en el N.o 10 una reunión de Gabinete: se ve cierta animación, la llegada de los Ministros y Consejeros. Las reuniones, como es natural, son estrictamente privadas, y se adoptan todas las precauciones imaginables para evitar que se filtren informaciones. La sala del gabinete tiene puertas dobles para impedir que se oiga lo que adentro se dice, y tan pronto como termina la reunión, se destruyen todos los papeles y hasta el papel secante. De este modo, el N.o 10, el más conocido de Gran Bretaña en la calle Downing, nada ofrece a la curiosidad del visitante: tiene que contentarse con ver la puerta y su bien pulido llamador de bronce.

E. A.

DE JOAQUIN EDWARDS BELLO

Dienbienphu - Tonkin - Hong Kong

Todo hombre libre tiene, además de su patria, otra que se llama París. No sé quién dijo esto. Lo siento como un acierto. He seguido las peripecias de la batalla de Dienbienphu, como las han seguido las personas cultas, con emoción y con temor. En verdad, no podemos saber cuál fue la suerte que corrieron los generales De Castries y Lalanne; tampoco sabemos de la bella y valiente enfermera Genoveva. Declaro con pena: no deseaba que el general De Castries cayera en poder de los indochinos. Su sacrificio hubiera sacudido al mundo, como el de nuestro Prat, en mayo de 1879, sacudió a Chile y lo ayudó a ganar la guerra, o apresuró su fin victorioso. Francia necesita, de vez en cuando, recordar que es Francia. Lo de Dienbienphu pareció que sería el canto del **coq gaulois**, del gallo galo. No sabemos hasta qué punto lo ha sido. Había pocos franceses de nacimiento en la fortaleza condenada. Abundaban los alemanes, los senegaleses, los algerianos y los vietmineses. En una guerra colonial es peligroso usar tropas coloniales. Por ahora el poder colonial de la raza europea se encuentra en peligro. Digo "por ahora" a causa del presentimiento que tengo de que Alemania volverá a ser el poder central europeo; volverá como vuelven la primavera y el verano. Es algo que da vueltas como un cometa con itinerario fijo. Cuando vuelva por tercera vez, caerá la ilusión de la democracia imperialista. El itinerario de Alemania fue trazado por Hegel, De Paw, Nietzsche, Houston Stewart Chamberlain, Tannenberg y otros. Hace menos de sesenta años, un hombre joven, que no había comido, fue encontrado durmiendo bajo un puente, en Lausanne. Le expulsaron de Suiza. Algunos años más tarde era el amo de Italia: Mussolini. En Austria, año 1906, cierta condesa austríaca sorprendió a su joven jardinero cuando vomitaba sangre en su jardín. Siguió un corto diálogo:

—**Sind sie krank?**

—**Ia.**

—**Tuberkulose?**

—**Ia.**

—¿Está usted enfermo?

—Sí.

—¿Tuberculoso?

—Sí.

El joven tuberculoso, que había perdido sus esperanzas en la vida, regresó al palacio de la condesa treinta y tantos años más tarde. Pero, cómo. Era Hitler. Lo leí en Lajos Zilahy.

Coordino mentalmente estos hechos para reforzar mi presentimiento: Ya anda por el mundo, duerme bajo un puente, o vomita sangre, el héroe de la Europa de mañana, unida con Alemania por cabeza, y convencida de que, democráticamente, es un absurdo querer conservar colonias y competir con los Estados Unidos de América.

En 1904, el cantante Polín, grueso, pequeño, vestido con el viejo uniforme de soldado de la **Republique**, estrenó en el teatro des Ambassadeurs, en París, la famosa canción **La Tonkinoise**, con un hilito de voz: **C'est une ana, c'est une ana, une anamite**... La canción subió desde las **guinguettes**, donde bebían café o garrapiñados las modistillas, hasta los palacios proustianos de Saint Germain y del Parque Monceau. Entonces tenía Francia la mano firme en Marruecos, en Indochina y en Túnez. Dominaba con sus obras de ingeniería, sus amanuenses y sus artes a los hombrecitos pálidos que hoy derrotaron a sus generales.

¿Qué ocurría en Indochina? He leído la obra **El tráfico de piratas**, y no me sorprende la rebelión del Viet Min. Un lord inglés ha dicho que un comerciante no mira la cara de la persona con que hace negocios. Ni mira su moral. Hace su **business**. Gana plata. Por eso Inglaterra no soltará ese collar de posesiones que obtuvo mediante Drake, Nelson, Wellington y Rodney; Gibraltar, Hong Kong, Singapore, Malta, Suez. Hong Kong es el San Francisco de Asia. Hong Kong, en chino, quiere decir Puerto Fragante. Es una ciudad opulenta. Sus bancos enormes remedan los de la City. Sus hoteles son palaciales. En Queen's Road y Victoria Street se encuentran las oficinas de negocios del Viet Min. El contrabando es enorme, lo mismo la prostitución. Las chinas bonitas pertenecen a los multimillonarios chinos que lograron escapar del degüello. Otras pertenecen a ingleses o japoneses. Por las noches bajan de los cerros a la parte plana centenares de prostitutas. De Saigón, de Hanoi y de Macao a Hong Kong se hace un intenso mercado de cambios. El oro y los dólares son más baratos en París que en Saigón. En 1953, según Despuech, el kilo de oro en París valía 500.000 francos contra 75 mil en Saigón. Cuenta Despuech que las mujeres francesas de la vida se enriquecen rápidamente en Saigón porque el chino paga 1.000 piastras por la **passe** con mujer blanca. Los escándalos son comunes. La hija del Alto Comisario Bollaert de Indochina, hacía constantes viajes en avión a Hong Kong. De vuelta de uno de ellos un agente de aduanas, **ignorante**, la hizo abrir una maleta. Llevaba oro y un millón cien mil piastras en billetes Dupleix. El agente fue expulsado poco más tarde. El comandante Saoli fue arrestado en el puerto de Saigón cuando pretendía salir con once kilos de oro y mil dólares. El presupuesto de guerra francés, en 1953, fue enorme. Los norteamericanos dejaron caer torrentes de material en Dienbienphu; perdieron dos ases de aviación y numerosos aviones. Francia pide ayuda a Washington; no obstante, en París, detestan a los norteamericanos. Se oye decir **ils ont gaté tout**. El pueblo de París odia a los Ministros del Gobierno actual. Sin embargo, no fueron ellos los culpables del desastre de Dienbienphu. El culpable —y lo confesó gallardamente— fue Navarre. El Tonkin de ahora no es el de Polin: el de la petite Melaoli.

J. E. B.

PANORAMA

¿CIUDAD BLOQUEADA?

En Colombia suelen pasar hechos curiosos, que muestran a este país como un conglomerado que sabe tener personalidad en ciertos momentos.

Nuevos métodos para que las gentes paguen las contribuciones, actitudes drásticas que, indudablemente, surtirán efecto.

Lo enunciado ha sucedido en el sector de Mompos. En medio de la más extraordinaria sorpresa ciudadana, fue bloqueado por las fuerzas armadas todo el centro comercial de la ciudad.

En esta forma, en los alrededores de la plaza de La Concepción se ha impedido el tránsito de peatones; ni se ha permitido que los establecimientos comerciales abran sus puertas.

Esta medida la ordenó el alcalde de la ciudad, señor Miranda Barraza, sobre la base de que los propietarios de los locales y casas de esos sectores no han pagado sus contribuciones por concepto de asfaltado de las calles. Por otra parte, algunos propietarios han manifestado que las notificaciones correspondientes del pago no les han sido formuladas.

El alcalde ha dicho que tal medida será aplicada por tiempo indefinido; de esta manera la paralización del comercio en el sector aludido es completa y las familias no pueden movilizarse.

Entre sonriente y seria, Colombia entera ha comentado la insólita actitud del alcalde. Unos se han indignado, pero la mayoría ha aplaudido esta determinación casi dictatorial, que obligará a los contribuyentes de Mompos a pagar lo que adeudan.

Lo que se presume de fijo, es que esta ciudad apacible, en un tiempo más estará muy bien pavimentada y su urbanismo será envidiable gracias a la "buena voluntad" de los vecinos en pagar las contribuciones.

Cartas al DIRECTOR

("Quisiera tener un diario escrito por el público".-Ibsen)

No debieran usar sables

Señor Director: Hace algún tiempo la Dirección General de Carabineros dispuso que los Oficiales de la institución no usaran sables al no estar de servicio, porque la Superioridad del Cuerpo estimó que la experiencia ha indicado que en la práctica este accesorio está de más. Ha sido una medida muy atinada.

Ahora, con el debido respeto hacia el señor Director General de Carabineros, me permito sugerir que el sable también deben dejar de usarlo los suboficiales que no están de servicio, ya que este instrumento es molesto y no reporta ninguna utilidad práctica.

Si fuese por llevar un arma de defensa, entonces todo el personal del Cuerpo debiera usar el sable, porque tanto el carabinero raso como el cabo [illegible]rían, entonces, sin la posibilidad de defenderse.

Sugiero, respetuosamente, que en vez de sables, estando francos, los suboficiales debieran usar revólver.

Le saluda atentamente.— Un Suboficial.

LA SEMANA ECONOMICA.—

Paradojal fatiga tributaria

El rendimiento tributario anual decrece, en relación a la Renta Nacional.— Un 94,43 por ciento de la población activa del país no declara rentas.— El 5,57% soporta todo el peso de los gravámenes.— En 1952 pudo financiarse el déficit fiscal si todos los contribuyentes hubieran pagado debidamente los impuestos a la renta.— La paradojal fatiga tributaria: de 2.418.800 personas que trabajan en Chile, sólo declaran rentas susceptibles de gravámenes, 171.400.

EL DEBATE SOBRE EVASION TRIBUTARIA

La discusión del proyecto de Reforma Tributaria en la Cámara de Diputados ha actualizado el problema de la evasión del pago de impuestos.

El proyecto mismo consulta normas destinadas a evitar la evasión. Dispone, por ejemplo, que el "estado de situación" que presenta el cliente al Banco para solicitar un crédito sea remitido, en copia autentificada por el propio Banco, a la oficina respectiva de Impuestos Internos, con lo que se evitará la actual corruptela de la doble declaración: la que se hace al Banco y la que se hace a Impuestos Internos. Establece asimismo la obligación de publicar la lista de las personas que declaren su renta respecto del impuesto global complementario, haciendo desaparecer así el actual secreto que rodea las declaraciones de impuestos. En lo sucesivo, cualquiera persona podrá solicitar del Director de Impuestos Internos que le proporcione los antecedentes que se relacionan con la renta declarada por cualquier contribuyente. Y establece, por último, sanciones más drásticas que las actuales para quienes evaden el cumplimiento de sus obligaciones tributarias, consultando incluso la pena de prisión, que existe ya en muchos países, incluso EE. UU., para quienes hacen declaraciones maliciosamente falsas de sus rentas.

Mucho se ha dicho y escrito sobre el particular. Para unos la evasión tributaria en Chile es mínima. Para otros, alcanza límites extraordinarios.

El propio Ministro de Hacienda declaró recientemente en la Cámara de Diputados, que en Chile "existe una evasión tremendamente grande en el pago de los impuestos", y citó cifras al respecto.

RENTA NACIONAL Y PAGO DE IMPUESTOS

De los informes enviados al Ministerio de Hacienda por el Instituto de Economía de la Universidad de Chile y la Corporación de Fomento de la Producción, y de las memorias de la Dirección de Impuestos Internos, se pueden obtener algunas cifras que permiten establecer una relación bastante exacta entre la Renta Nacional y el rendimiento de los impuestos.

En 1942, por ejemplo, la Renta Nacional alcanzaba a 23.023.700.000 pesos y el rendimiento tributario llegó a 2.419.700.000, es decir, a un 10,51 por ciento. En 1947, la Renta Nacional alcanzó a 62.916.200.000 pesos y el rendimiento tributario a 7.150.000.000, es decir a un 11,36 por ciento. En 1948, la Renta Nacional subió a 79.891.900.000 y el rendimiento tributario a 9.538.400.000, es decir, a un 11,94 por ciento.

Este porcentaje, que es el más alto que acusa la estadística, es aún bajo, en relación con el rendimiento de impuestos en otros países. Sin embargo, para los efectos de nuestro estudio, le asignaremos 100, como índice de tendencia. Desde 1948 adelante, el porcentaje del rendimiento tributario en relación a la renta nacional, es cada vez menor.

En 1949, con una Renta Nacional de 94.438.100.000 pesos, alcanzó a 11.057.400.000, es decir, al 11,70 por ciento. Un 98 en el índice de tendencia. En 1950, la Renta Nacional fue de 106.680.100.000 pesos y el rendimiento tributario alcanzó a 11 mil 909 millones 100 mil pesos, es decir, a un 11,16 por ciento. Un 93,5 en el índice de tendencia. En 1951, la Renta Nacional alcanzó a 144.439.600.000 y el rendimiento tributario llegó a 15.650.400.000, es decir, un 10,84 por ciento. Un 90,8 en el índice de tendencia. En 1952, la Renta Nacional alcanzó a 192.012.000.000 y el rendimiento tributario, a 19.611.300.000, es decir, un 10,21 por ciento. Un 85,5 en el índice de tendencia.

Un cálculo aproximado sobre la Renta Nacional en 1953 indica la cifra de 275 mil millones, como mínimo. El rendimiento tributario fue ese año de 26.410.200.000 pesos, es decir, un 9,60 por ciento. Un 80,4 en el índice de tendencia.

En otras palabras, en el período comprendido entre 1943 y 1953 el rendimiento tributario relativo ha disminuído en un 20 por ciento.

Las cifras anteriores pudieran inducir a engaño, si no se considera el proceso de desvalorización monetaria vivido por el país en ese lapso. De ahí que sea absolutamente necesario deflactar esas cifras, en proporción a la desvalorización de la moneda, para determinar, con exactitud, a cuánto alcanza la recaudación tributaria en los años en cuestión, en pesos de un mismo valor adquisitivo.

Utilizando, para esos efectos, el índice del costo de la vida que para el departamento de Santiago han indicado el Servicio Nacional de Estadística y el Banco Central de Chile, el rendimiento "efectivo" de los tributos, sería el siguiente: 1942, $ 1.926.500.000; 1947, 2.600 millones 900.000 pesos; 1948, $ 2.941.200.000; 1949, 2.870 millones 600.000 pesos; 1950, $ 2.684.600.000; 1951, 2.885 millones 900.000 pesos; 1952, $ 2.959.700.000, y 1953, 3.180 millones de pesos, para no hacer referencia sino a los años a que aludíamos anteriormente.

Ese porcentaje de aumento es, proporcionalmente, inferior al que arrojan los guarismos relacionados con la Renta Nacional, aún deflactando las cifras en igual proporción.

Conviene anotar, a mayor abundamiento, que en la misma medida en que decrece el porcentaje de aumento "real" del rendimiento tributario, el Congreso ha despachado una serie de leyes de carácter tributario que, o han creado nuevos impuestos o han aumentado las tasas vigentes, de modo que lo lógico sería que el rendimiento tributario no sólo fuera proporcional al aumento de la Renta Nacional, sino superior a él, en virtud de los nuevos tributos.

Resumiendo, podemos afirmar que: a) la incidencia tributaria, en el período comprendido entre 1942 y 1953, es marcadamente baja en relación con la Renta Nacional, acusando, no obstante, un sostenido descenso a partir desde 1948; b) el rendimiento de los impuestos, en igual lapso, expresado en monedas de un mismo valor adquisitivo, es inferior al aumento vegetativo que ha experimentado la Renta Nacional, y c) que estos dos fenómenos se observan a pesar de que, a partir de 1942, las tasas de los impuestos han sido reiteradamente alzadas o creadas nuevas fuentes de tributos, en virtud de otras tantas leyes.

POBLACION TRIBUTARIA

Es obvio que el peso total de los gravámenes tributarios recaen, en definitiva, sobre aquella parte de la población que recibe rentas, es decir, sobre lo que se denomina la "Población Activa de la nación".

Por disposición legal, toda persona que perciba ingresos brutos superiores a los mínimos exentos de impuestos, debe manifestar anualmente, a la Dirección General de Impuestos Internos, las rentas percibidas en el año inmediatamente anterior.

El número de personas que declara sus rentas, aunque por diversas razones queden exentas del pago de impuestos, es lo que se llama la "población tributaria".

Veamos, pues, cuál es la relación que existe entre la población activa —que ha sido determinada con bastante exactitud por al CORFO— y la población tributaria, tomando como base los mismos años a que hemos hecho referencia.

En 1942, la población activa era de 1.827.600 personas, y la población tributaria, de 57.700. En 1947, la población activa llegaba a 2.135.000 personas y la población tributaria, de 150.200. En 1948, la población activa llegó a 2.181.700 personas, y la población tributaria a 207 mil 800. En 1949, la población activa llegó a 2.242.500 personas, y la población tributaria, a 120.600; En 1950, la población activa alcanzó a 2.297.200, y la población tributaria, a 159.400. En 1951, la población activa llegó a 2.355.600 personas, y la población tributaria, a 222.700. Y en 1952, con una población activa de 2.418.800 personas, la población tributaria alcanzó solamente a 171.400 personas. En otras palabras, la población tributaria fue menor en 1952, que en 1951, y aún que en 1948. Esa relación, reducida a porcentajes, es la siguiente: 1942, un 3.16 por ciento; 1947, 7.04 por ciento; 1948, 9.52 por ciento; 1949, 5.38 por ciento; 1950, 6.94 por ciento; en 1951, 9.45 por ciento, y 1952, 7.09 por ciento. No poseemos estadísticas sobre 1953.

Esos porcentajes, en promedio, indican que sólo declara rentas a Impuestos Internos un 5.57 por ciento de la población activa. En otras palabras, que **un 94.43 por ciento de la población activa no declara rentas.**

La población tributaria chilena es, tal vez, una de las más bajas de los países económicamente organizados. En Estados Unidos, por ejemplo, frente a una población activa de 85.000.000 de personas, declaran rentas 51 millones de contribuyentes. Lo que significa que la población tributaria de Estados Unidos alcanza a un 60 por ciento de la población activa del país. En Chile, repetimos, sólo llega a un 5.57 por ciento como promedio de los últimos 11 años, y a un 7.09 por ciento en 1952.

Una población tributaria tan escasa no tiene otra explicación que una enorme y sistemática evasión de las obligaciones tributarias, máxime si se considera que aún entre las personas que declaran rentas hay muchas que no pagan el impuesto global complementario, por ejemplo, porque no alcanzan a los mínimos afectos a ese impuesto.

Hasta el año 1943, el mínimo exento era de 20.000 pesos; desde 1949 hasta 1951 fue de 50.000 pesos, y desde 1952 hasta la fecha, de 100.000 pesos.

Actualizando las cifras, y por vía de simple ejemplo, quiere decir que en 1952, de una población activa de 2.418.800 personas, sólo declararon rentas 171.400 personas y no declararon rentas 2.247.400 personas. En otras palabras, en 1952 hubo en Chile 2.247.400 personas que trabajan, que presumiblemente no habrían obtenido rentas superiores a 100.000 pesos anuales, lo que es a todas luces un absurdo.

El número de personas, de la población activa que no declara rentas ha ido en constante aumento durante los últimos años. De 1.769.900 personas en 1942 a 2.247.400 en 1952. La magnitud de esta cifra es suficientemente elocuente en lo que se refiere a "conciencia tributaria" de nuestra población.

Es entonces inobjetable el hecho de que la evasión tributaria en Chile alcanza límites apenas concebibles.

IMPUESTO PER CAPITA

Como es obvio que los gravámenes tributarios, sean éstos directos o indirectos, inciden en último término sobre quienes perciben rentas, es decir, sobre la población tributaria, resulta de evidente interés determinar la magnitud en que los impuestos totales gravitan sobre este sector de la población del país.

Hechos los cálculos respectivos, comparando el rendimiento de los impuestos por el número de personas que forman la población tributaria, se obtienen los siguientes guarismos, de impuestos "per capita": en 1942, $ 41.935.90; en 1947, $ 47.603.20; en 1948, $ 45.901.80; en 1949, $ 91.686.60; en 1950, $ 74.712.00; en 1951, $ 70.275.70, y en 1952, $ 114.418.30.

Si por medio de una adecuada fiscalización estatal se llegara a incorporar como contribuyentes a la totalidad o a una mayor proporción de la Población Activa, la incidencia tributaria debería disminuir en forma insospechada.

En el caso hipotético de que toda la población activa se incorporara a la masa de contribuyentes, el impuesto "per capita" disminuiría a las siguientes cifras: para 1942, a $ 1.324.00; en 1947, a $ 3.348.90; en 1948, a $ 4.372.00; en 1949, a $ 4.930.80; en 1950, a $ 5.184.20; en 1951, a $ 6.643.90, y en 1952, a $ 8.107.90. Y, si sólo tributara un 50 o|o de las personas que declaran rentas, las cifras alcanzarían al doble de las indicadas. En todo caso, entre estas últimas cifras y las que actualmente resultan, a consecuencia de la evasión del pago de los impuestos, hay una diferencia substancial.

De ahí que sea absolutamente necesario, como objetivo fundamental de una sana reforma tributaria, ampliar el área impositiva actual.

AREAS IMPOSITIVAS DECRECIENTES

De los estudios hechos por el Instituto de Economía de la Universidad de Chile, se puede determinar qué sectores de la Renta Nacional deben estar, teóricamente al menos, afectos a tributación. Tomemos, para esos efectos, las cifras correspondientes a los años 1950, 51 y 52. Los cálculos sobre las áreas impositivas pueden determinarse en la siguiente forma (1).

En los mismos años, las rentas declaradas, alcanzaron sólo a las siguientes cifras: 1950, 54.694.300.000 pesos; 1951, 66.918.600.000 pesos, lo que equivale exactamente, a un 51.58 por ciento, 47.40 por ciento y 45.34 por ciento, respectivamente, de las áreas impositivas para los mismos años, es decir, a un promedio de 48.11 por ciento. El hecho pues, de que sólo un 48.11 por ciento del área impositiva haya caído efectivamente bajo la fiscalización de Impuestos Internos, es una nueva demostración de la magnitud que reviste el proceso de evasión tributaria.

OTROS EJEMPLOS DE EVASION

El impuesto a la producción y cifra de negocios —que elimina el proyecto de Reforma Tributaria— debió haber rendido como mínimo, y suponiendo que el 50 por ciento de los bienes de consumo y servicios quedaran al margen del gravamen, $ 3.783.900.000 en 1950; $ 4.973.700.000 en 1951; y, $ 8.866.200.000 en 1952. Sin embargo, su rendimiento efectivo fue sólo de $ 2.811.100.000, 3.476 millones 900.000 pesos y 4.271 millones 900.000 pesos. En otras palabras, la evasión alcanzó en los años en cuestión, "por lo menos, a $ 972.800.000, $ 1.496.800.000 y 4.594 millones 300.000 pesos, respectivamente.

En el caso de los impuestos directos, la evasión es aún más notoria.

En la **quinta categoría**, debieron recaudarse en los años en estudio, las siguientes cifras: $ 1.454.600.00, en 1950; $ 1.916.900.000, en 1951, y $ 2.293.800.000, en 1952. Sin embargo, se recaudaron solamente 754 millones 200.000 pesos, 980 millones 400.000 pesos, y 1.131 millones 700.000 pesos, respectivamente, lo que indica que la evasión alcanzó en los mismos años, a 700.400.000 pesos, 936.500.000 pesos y 1.162.100.000 pesos, respectivamente. Y nótese que se trata de la quinta categoría, que grava los sueldos y jornales, que es una de las más fiscalizadas, y donde resulta más difícil la evasión.

En la **segunda, tercera, cuarta y sexta categorías** de rentas, la evasión alcanzó a $ 2.439.600.000, en 1950; $ 3.635.600.000, en 1951, y $ 5.705.400.000, en 1952, según cálculos bastante exactos realizados por un experto de Impuestos Internos.

En el pago de los impuestos establecidos en las leyes **7.144 y 7.600** y sus recargos, la evasión calculada alcanzó a $ 759.300.000, en 1950; a $ 1.176.400.000, en 1952, y a $ 1.862.300.000, en 1953.

En el pago del **Impuesto Global Complementario**, la evasión calculada —tomando como base los ingresos personales, según la Cuenta de Consumidores, del informe sobre Cuentas Nacionales ya citado—, alcanzó en 1950, a $ 3.100.900.000; en 1951, a $ 4.466.800.000; y en 1952, a $ 5.997.000.000.

La evasión total, calculada para los cuatro grupos analizados, alcanza a 7.000 millones 200.000 pesos en 1950; $ 10.215.300.000, en 1951, y a $ 14.726.800.000, en 1952, cifras todas ellas muy superiores a los déficit presupuestarios fiscales de los mismos años.

En resumen, podría afirmarse, sin temor a errores, que la evasión del Impuesto a la Renta alcanza, durante los años 1950, 1951 y 1952, como promedio, a más de un 75 por ciento del rendimiento total del mismo.

FATIGA TRIBUTARIA

En suma, sólo resta afirmar en forma categórica, la conclusión que fluye lógicamente de todo lo anterior: en Chile, la evasión tributaria tiene límites apenas concebibles. De ahí que tuviera razón el Ministro de Hacienda cuando dijera recientemente en la Cámara de Diputados y en el Senado, que sólo pueden hablar de fatiga tributaria, quienes pagan los impuestos, pero no quienes los evaden, que son exactamente, el 94.43 por ciento de la población activa del país.

En Chile, 2.418.800 personas formaban la masa de la población activa en 1952, y de ellas, 2.247.400 personas ni declararon ni pagaron impuestos. ¿Puede hablarse de fatiga tributaria?

(1)

	1950	1051	1952
Ingresos personales, según la Cuenta de los Consumidores	97.332.700.000	132.183.700.000	179.011.900.000
Utilidades no distribuidas de las Empresas	10.846.400.000	11.801.100.000	15.593.900.000
Imposiciones a Cajas de Previsión	—2.146.600.000	—2.814.100.000	—4.023.000.000
Areas impositivas	106.032.500.000	141.170.700.000	190.532.800.000

HOMENAJE A MAMERTO FIGUEROA.—El líder de la "Concopo" abandona el Salón de la Quinta El Rosedal que ayer se hizo estrecho para contener a cerca de tres mil adherentes a su causa, cuyo ideario independiente, apolítico, y de ayuda a los humildes ha ido prendiendo entre los gremios de empleados y obreros.

"El pueblo continúa férreamente unido junto al General Ibáñez"

Dijo Mamerto Figueroa, en la gran manifestación que los gremios independientes le rindieron ayer

Alrededor de 3.000 personas concurrieron ayer al homenaje popular con que los gremios de empleados y obreros e independientes, exteriorizaron su adhesión al líder de la "Concopo", Mamerto Figueroa Parot.

Los amplios salones de la Quinta "El Rosedal" estaban materialmente repletos de un entusiasta público que insistentemente vitoreaba los nombres de S. E. el Presidente de la República y de Mamerto Figueroa.

Ofreció la manifestación, el presidente nacional de la "Concopo", José Contreras, quien destacó la figura del ex Intendente-Alcalde de Santiago.

Hicieron uso de la palabra, a continuación, la vicepresidenta de la "Concopo", señorita María Lucero; el dirigente nacional del MNI, Luis Karques y el regidor por Santiago, Luis Paretto.

LLEGA MAMERTO FIGUEROA.—El público asistente, de pie, tributó una entusiasta recepción a don Mamerto Figueroa, que debió abrirse paso, dificultosamente, entre los centenares de comensales que ocupaban las mesas en la parte central del salón, mientras, en una ensordecedora algarabía, se escuchaba el grito de: ¡Mamerto...! ...¡Mamerto!... A su llegada a la mesa de honor(todos asistentes entonaron el Himno Nacional.

Acto seguido, don Mamerto Figueroa pasó al proscenio y con emocionadas palabras agradeció la manifestación que se le brindaba. Analizó la difícil situación económico-política por que atraviesa el país, señalando detalladamente las medidas que en su opinión debían arbitrarse para paliar estos graves problemas y dar así un mayor bienestar al pueblo. Dijo en una parte de su discurso: "Pese a las intrigas de la oposición, y a la "cortina de humo" que se intenta levantar junto al Primer Mandatario, tengo la más absoluta certeza que el pueblo de Chile, está y estará férreamente unido junto al gran patriota que es mi amigo de siempre, S. E. el Presidente de la República, General Carlos Ibáñez".

Cerró la manifestación, el presidente nacional del Partido Agrario Laborista, don Rafael Tarud, quien inició su discurso expresando que su partido había acordado suspender una importante reunión para concurrir a este homenaje popular a Mamerto Figueroa.

En elocuentes frases realzó la figura del señor Figueroa y terminó haciendo un ferviente llamado de unidad a las fuerzas ibañistas, único modo de derrotar a los enemigos, muchos de los cuales estarían incrustados aún en las esferas del Gobierno.

Su intervención fué calurosamente aplaudida por los asistentes, que para cerrar la manifestación entonaron nuevamente el Himno Nacional.

AGRARIOS LABORISTAS

Por orden de la Junta Ejecutiva Provincial de Santiago del PAL, se cita a los dirigentes militantes de la provincia de Santiago, incluyendo a los organismos gremiales y funcionales para las 18 horas del día de hoy, en San Martín N.o 138. Asistencia obligatoria.

PAL respalda a S. E. en defensa del orden constitucional y legal

SUS MILITANTES SE MANTENDRAN ALERTAS EN EL PAIS EN CONTRA DE CUALQUIER ACTO SEDICIOSO

Dirigentes y parlamentarios del Partido Agrario Laborista celebraron ayer varias reuniones, con el objeto de fijar ideas e impartir instrucciones, en relación con el paro ilegal que dirigentes de la CUT han anunciado para hoy.

La Junta Ejecutiva del PAL celebró una sesión extraordinaria en la tarde de ayer.

Aunque no se entregó versión oficial, sobre sus acuerdos, se informó que, por unanimidad, resolvió respaldar ampliamente las medidas adoptadas por el Gobierno, en resguardo del orden constitucional y legal de la República, e instruir a los agrariolaboristas de todo el país, que se mantengan alertas y vigilantes en contra de cualquier propósito de sedición.

CON S. E.— Minutos después de levantada la sesión, la Junta Ejecutiva del Partido Agrario Laborista se trasladó a la Moneda, para informar de estos acuerdos a S. E. el Presidente de la República.

COMANDO.— En su sesión extraordinaria de ayer, la Junta Ejecutiva del PAL, acordó, también, designar un comando nacional que, durante el día de hoy, se mantendrá en contacto permanente con las bases agrariolaboristas de todo el país. Recibirá informaciones desde las primeras horas de esta mañana, en San Martín 138, y allí mismo absolverá todas las consultas que se le formulen.

Miembros integrantes de este Comando, son el señor Enrique Soto Bascuñán, subsecretario general del PAL; los vocales de la Junta, señores Plácido Contreras y Ricardo Dávila; el presidente del Consejo Provincial de Santiago, señor Abelardo Ramírez, y los regidores, señores Luis Pareto y Arturo Domínguez.

De acuerdo con las instrucciones impartidas ayer mismo por la directiva del PAL, con este Comando deberán hoy permanecer en contacto, desde Arica a Punta Arenas, todos los dirigentes provinciales, departamentales, comunales y gremiales del agrariolaborismo.

ORDEN A LOS FUNCIONARIOS.—Al iniciar sus funciones, este Comando ratificó la orden impartida por el Consejo Provincial de Santiago, a todos los agrariolaboristas, que son funcionarios fiscales o semifiscales, y la hizo extensiva a todo el país.

Esta orden dice que el funcionario público, semifiscal o de servicio autónomo, perteneciente al Partido Agrario Laborista, debe hoy presentarse a trabajar, como de costumbre. Y agrega que el funcionario del PAL, que hoy no acuda a cumplir con sus obligaciones, será borrado de los registros del partido.

SE CONSTITUYO JUNTA DEL PARTIDO RADICAL

A las 10.35 horas de ayer se constituyó la Junta Central del Partido Radical.

El presidente del partido, senador Bossay, rindió una extensa cuenta sobre la labor cumplida por el Comité Ejecutivo, la cual fue aprobada.

Se rindió un homenaje a la memoria de don Marmaduke Grove.

Finalmente, entre otros acuerdos, se fijó como día de sesión el último domingo de cada mes.

Nacionales Cristianos festejarán mañana a don Pablo Ossandón Guzmán

Los dirigentes y las bases de la provincia de Santiago del Partido Nacional Cristiano, han estado preparando una manifestación de homenaje a don Pablo Ossandón Guzmán, en reconocimiento a la ímproba labor que este dirigente ha desarrollado en la secretaría general de esta colectividad.

El acto se efectuará a las 20 horas de mañana martes, en Moneda 1590; será presidido por la Junta Ejecutiva Nacional, y a él concurrirán los parlamentarios del partido, representantes de todos los organismos nacionales de éste, y delegados de las asambleas de provincias.

Ofrecerá la manifestación el presidente de la Juventud Nacional Cristiana, señor Pedro Sepúlveda Casté, y a continuación harán uso de la palabra la vicepresidenta nacional de la sección femenina, señora Inés Montenegro de Vernier; el presidente de la Vanguardia Obrera, señor Osvaldo Acevedo Valdés; el presidente del directorio departamental de Santiago, señor Rafael León Neira, y el conocido dirigente de los obreros católicos, señor Manuel Tillería.

Las adhesiones continúan recibiéndose en Moneda 1590.

ACTIVIDADES PARTIDARIAS

PARTIDO DEMOCRATICO DEL PUEBLO.— Consejo Provincial.— Cítase a los delegados comunales a reunión general para las 21.30 horas de hoy, en Alameda 1927. Se elegirá la nueva mesa directiva del Consejo.

PARTIDO SOCIALISTA POPULAR.— Cítase para las 9 horas de hoy, en Londres 33, a los secretarios sindicales seccionales, a los jefes de brigadas y núcleos sindicales, y a los militantes de Federaciones y Asociaciones.

ULTIMA SEMANA DE LA LEGISLATURA EXTRAORDINARIA.—

Cámara votará tratado con Argentina y despachará la Reforma Tributaria

La Comisión de Hacienda de la Cámara de Diputados, que ha sido citada para las 10.30 horas de hoy, tiene en tabla dos importantes proyectos: 1) El que aprueba el Convenio Comercial y Financiero con la República Argentina, que ha sido informado favorablemente por la Comisión de Relaciones Exteriores de la Cámara, y 2) El que autoriza una Reforma Tributaria.

La intervención que a la Comisión de Hacienda le corresponderá en el Tratado con la Argentina, incide en dos artículos. Se cree, por lo mismo, que este asunto quedará despachado antes del mediodía.

En cuanto al proyecto de Reforma Tributaria, que el miércoles último fue aprobado, en general, por la Cámara, la tarea de la Comisión consistirá en pronunciarse sobre las indicaciones formuladas. Al efecto elaborará un segundo informe, y, con tal motivo, sesionará en forma continuada hasta las 24 horas.

En su sesión ordinaria de mañana —primera de la última semana de la legislatura extraordinaria, que comenzó en octubre del año pasado—, la Cámara votará el Tratado con la Argentina e iniciará la discusión particular de la Reforma Tributaria. Es su propósito despachar este proyecto, entre hoy y mañana, y para ello, si es necesario, se citará a sesiones especiales.

Reuniones de beneficencia.-

ñana, a las 17 horas, el té-canasta que ha organizado el Comité de Damas del Ropero Infantil del Hospital de Niños "Manuel Arriarán". Durante la reunión se presentarán los últimos modelos de María Blasco.

COMIDA-CANASTA.— El jueves 27, en el Princ of Wales Country Club, se realizará la comida-canasta organizada por el Comité de Damas del Club de Leones de Santiago. Esta reunión, que comenzará a las 18 horas, está destinada a reunir fondos pro Banco de Anteojos, obra social de gran envergadura que mantiene la institución.

PREMIERE EN EL REX.— "La Dama Marcada", que protagonizan Susan Hayward y Charlton Heston, será presentada en una premiere el miércoles 26 de mayo, a las 22 horas, a favor de las Escuelas Talleres Populares de Santa Teresita.

ALMUERZO SESION DEL HOGAR DE CRISTO.— Se anuncia para el jueves próximo, a las 13 horas, el almuerzo-reunión del directorio de la Fundación de Beneficencia Hogar de Cristo, al que se ha invitado a representantes de la prensa metropolitana, a fin de informarles de las nuevas actividades del Hogar. Dicho almuerzo se realizará en su sede de Alonso Ovalle 1479. El mismo día, a las 11.30 horas, será bendecida la empresa funeraria, ceremonia a que también han sido invitadas numerosas personas de nuestra sociedad y colaboradores del Hogar de Cristo.

ALMUERZO DE CONTERTULIOS DEL CLUB DE LA UNION. — A las 13 horas del miércoles 26, se efectuará el almuerzo mensual del salón Arturo Prat, del Club de la Unión.

Las adhesiones de los contertulios de dicho Salón se están recibiendo en la Caja del Club.

MATRIMONIO CONCERTADO. — Ha quedado concertado el matrimonio de la señorita María Isabel Ruiz Tagle Peña, con el señor Pedro Montes Correa. Hicieron la visita de estilo la señora María Correa de Montes y el señor Pedro Montes Urriola. Bendijo las argollas el Reverendo Padre Francisco Dussel S. J.

EN EL CIRCULO ESPAÑOL.— La Comisión de Fiestas de la Institución ha organizado un baile para sus socios y familiares, el que se efectuará el sábado 29, a las 23 horas.

IN MEMORIAM DEL R. P. ALBERTO HURTADO.— Mañana, a las 8.30 horas, en la Parroquia de Jesús Obrero (Bernal del Mercado 949), se oficiará una misa en cristiano recuerdo del R. P. Alberto Hurtado Cruchaga. Se nos encarga invitar a los que fueron sus colaboradores y amigos.

EN EL EXTRANJERO.— Se encuentran en Francia don Carlos Ugarte Salinas y señora Yolanda Saavedra de Ugarte.

—En Río de Janeiro, la señora Carmen Valdés de Santa María y la señora Raquel Salinas de Ugarte.

DIPLOMATICAS.— Hoy partirá, por vía aérea, a Buenos Aires, para seguir viaje a Madrid, el Embajador de España Excmo. señor José María Doussinague, señora Dolores Pérez de Rada de Doussinague e hijas.

Durante los meses de ausencia del señor Embajador, el Ministro Consejero, Conde de Serramagna, encabezará la misión diplomática.

—El Secretario de la Embajada del Perú, señor Manuel González Olaechea, y señora Lola Franco de González Olaechea, ofrecerán mañana un cóctel a sus relaciones.

—El sábado próximo se llevará a efecto, a las 21.15 horas, el dinner-dansant que sus amigos ofrecen al Agregado Militar de la Embajada de Chile en los Estados Unidos, mayor Carlos Prats G., y señora, con motivo de su próxima partida.

Dicha reunión se realizará en el Club Militar. Las adhesiones se están recibiendo diariamente en la Caja del Club.

ROPA DE GUAGUA
Especialidad en artículos para recién nacidos. Tejidos a mano
Santa Rosa 947
FONO 35526
CASA PARTICULAR
REGALOS

NO HAY DONDE EQUIVOCARSE.— Estos dos modelos llevan el sello característico de las modas españolas. Fueron diseñados por Pedro Rodríguez, uno de los cinco grandes de la alta costura española. Ambos están confeccionados en organdí, con amplio ruedo plisado y vaporosos vuelos. Uno es azul y blanco, y el otro, verde y blanco. Pedro Rodríguez impuso en esta presentación las estolas de organdí abullonado, largas y amplias, que ofrecen frescura al conjunto. Así, la alta costura española sale a los demás países europeos y americanos, haciendo patria el clasicismo de sus líneas y telas.

COCTEL.— El señor Manuel León Bustos ofrecerá el lunes 24, de 19 a 21 horas, un cóctel en su residencia, en Ejército 492, en honor del señor Raimundo Vergara Guzmán y de la señorita Verónica Prado Dittborn, con motivo de su próximo matrimonio.

DEL EXTRANJERO.— Mañana llegará de Europa el señor Luis Puelma Lara.

AL EXTRANJERO.— A Buenos Aires, don Sergio Cruz Fernández.

—A Colombia, don Gregorio Amunátegui Jordán, don Francisco Astaburuaga Aristía y don Hernán Ferrer Egenau.

NACIMIENTO. — Ha nacido una hija de don Agustín Edwards Eastman y de la señora María Luisa del Río de Edwards.

PORCELANA
CRISTALERIA
CUCHILLERIA
ELKINGTON—COMMUNITY - PLATE—SOLINGEN
ARBOLITO — BEZET
ALEMANES — ITALIANOS
LABRADOS — BELGAS — LUIS XV
Importación directa para ventas al público.
GRANDES OPORTUNIDADES
AGUSTINAS 925 — OFICINA 414

Cristal YUNGAY M.R.
nuevamente al más bajo precio
COPAS, FLOREROS
REGALOS COMPLETO SURTIDO
REPUESTOS DE COPAS EN TODOS LOS MODELOS
CREDITOS
GONZALEZ ESTADO 167

Publicitas

FCA. DE TEJIDOS "ROSSY"
GRAN LIQUIDACION
EN PLENA TEMPORADA
AL PRESENTAR ESTE AVISO EXIJA EL 10% DESCUENTO
SAN PABLO 3060 STGO.

Doctor
ANTONIO SARAH M.
Nuevo Teléfono
370414
CONSULTA:
Loreto 111

Nancy M.R.
CHALECOS
CHOMBAS
en lana fina
CREDITOS
MAC IVER 266

ESCUELA NAVAL "ARTURO PRAT"
CONCURSO PARA
PROFESOR DE FISICA

De acuerdo con el Reglamento Orgánico de la Escuela Naval, llámase a concurso de antecedentes para proveer el cargo de Profesor de FISICA con 12 horas semanales de clases. Los interesados deben estar en posesión del Título de Profesor de Estado y no tener más de 40 años de edad.

Se requiere presentar los siguientes certificados:

a) De títulos y grados.
b) De estudios superiores.
c) De premios y distinciones.

Se reciben los antecedentes hasta el 29 de mayo de 1954, a medio día, en la Dirección de la Escuela Naval "Arturo Prat", Valparaíso.

Las consultas se atienden en la Jefatura de Estudios del Establecimiento.

CHEQUES
LETRAS
PAGARES-ESCRITURAS
Cobramos sin ningún gasto para el cliente. Personal especializado, rapidez y seriedad
HUERFANOS N.o 1175
Oficina 504 — Fono 61802

Dr. Luis Alberto Panatt
CONSULTORIO
SAN ANTONIO 50
DEPTO. 16 - FONO 81466
Fono domicilio: 370571
(No sale en nuevo Guía)

ESPEJOS
SON REGALOS DISTINGUIDOS Y SIEMPRE BIEN RECIBIDOS
DIRECTAMENTE en la FABRICA:
Vidriería AMERICANA
STO. DOMINGO 1044 (FRENTE CIA. GAS)

NUEVA OPORTUNIDAD PARA UD. CON EL nuevo TONO SINFONICO

radios RCA VICTOR

ADQUIÉRALOS EN
Compañía Distribuidora
RCA VICTOR S. A. C. MR.
AGUSTINAS ESQ TEATINOS
DONDE SE OBSEQUIA LUJO Y CALIDAD

Amplias Facilidades

OPTICA PINCUS
Ahora Moneda 1149

NOVIOS
¡ULTIMA NOVEDAD!
ARGOLLAS
SIN SOLDADURAS
EL PAR, GRABADAS
DESDE
$ 2.100.-
Unico fabricante en Chile:
JOYERIA FRANCISCO
BLEIHOLDER
BANDERA 268
Reembolsos, enviando previamente 50 por ciento del valor.

ACERO
PLANOS PARA RESORTES
OCHAVADO REDONDO
Y CUADRADO PARA MINAS
OFRECE
S SACK
SAN PABLO 1179
MORANDE 817
V. MACKENNA 1648

Vidrios, Cristales, Espejos
Ofrece en grandes y pequeñas cantidades a los precios más bajos. Nos encargamos de colocaciones dentro y fuera de Santiago.
"VIDRIERIA WERMA"
FABRICA DE ESPEJOS Y VIDRIOS INASTILLABLES
10 DE JULIO 548 — TELEFONO 35283
Entre Carmen y San Isidro

CASA FLUORESCO
ESTUFA A PARAFINA

La magnífica estufa Mademsa y cinco otras marcas de las mejores, Que:
—NO DAN OLOR
—NO DAN HUMO
—NO HACEN RUIDO
JOAQUIN BIGAS S.
Importador
Merced 754
FONO 33243

Mi consulta con el espejo resultó altamente halagadora, pues, mi cutis aparecía maravillosamente limpio de toda impureza, terso y suave como en mis años juveniles, gracias a la famosa
Leche del HAREM

BUSES PANAMERICANOS
SANTIAGO - VIÑA
Señor Pasajero, para sus viajes a Viña del Mar o pueblos intermedios, haga sus reservas de pasaje a Buses Panamericanos.
SANTIAGO — CALERA — QUILLOTA — LIMACHE — VILLA ALEMANA — QUILPUE — VIÑA.
TARIFA: Directa, $ 120.— Intermedios, fraccionada.
SALIDAS: 8 A. M. — 16.30 P. M.
En Santiago: Avda. Balmaceda 1082 — Fono 89659.
En Viña del Mar: Plaza de la Parroquia, fono 81749.
SE ATIENDE SERVICIO DE ENCOMIENDAS

MODAS "HONET"
CREDITOS
TRAJES SASTRE - VESTIDOS
CHAQUETONES Y ABRIGOS
GRAN SURTIDO
Hechuras seleccionadas
SAN PABLO 960 (INTERIOR) FRENTE MERCADO

Pianos

IMPORTADOS
PIANOS DE CALIDAD
CONSULTE FACILIDADES
P. GALLYAS
MERCED 617
FONO 33491

PARA LA Temporada de Invierno
JAIME COGAN
LE OFRECE
ABRIGOS
TRINCHERAS
PILOTOS
PARA CABALLEROS Y DAMAS

TRAJES LISTOS
PARA VESTIR
PARA CABALLEROS
JOVENES Y NIÑOS
TRAJES SASTRE
Sastrería DANDY
663-SAN DIEGO-677
CREDITOS

¡Evite los intermediarios!
MALETAS
PORTADOCUMENTOS, etc. Compre directamente en la
FABRICA
MALETERIA MUNDIAL
21 de Mayo 665

Jabón Flores de Pravia

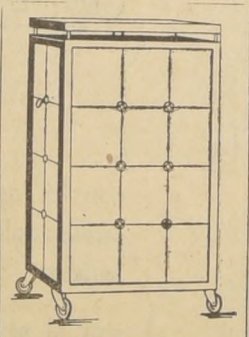

ESTUFAS
"CONTINENTAL"
a gas de parafina, con azulejos y ruedas. Sin mecha, Sin olor. Visite al fabricante
AHUMADA 131
OFICINA 1018
Edificio Waldorf
FONO 61642

Soc. "O'Higgins-San Martín"
Viajes a La Serena y Farellones
EN COMODOS AUTOMOVILES
Salidas diarias — Reservas
MAC IVER 142 — LOCAL 16 — TELEFONO 34653
Santiago
Agencia en LA SERENA:
A cargo del señor ARTURO LABRA PEREZ
CARRERA 446 —::— TELEFONO 564

SE HACEN COLCHONES A DOMICILIO
Gran surtido en lana y telas para colchón, en coty listado y damasco. Colchones de lana, lanilla y algodón, desde $ 680.
ALAMEDA 2497
esq. García Reyes

Modas CASA Nonna
NYLON
Medias, blusas, ropa interior, vestidos, novedades. Abrigos largos y 3/4 en pieles, combinados en lanas y pieles, últimas novedades en abrigos, calidad y corte incomparables.
CREDITOS A SOLA FIRMA
AGUSTINAS 972 3º PISO GALERIA COMERCIAL LOCAL 318/319

PELETERIA BRUXELLAS
Le ofrece el más grande surtido en abrigos de pieles, gran variedad de modelos.
Mouton Doré desde
$ 14.000
Nutria, desde
$ 13.000
Coipo, desde
$ 40.000
Abrigos Patitas de Astrakán, desde
$ 60.000
Grandes facilidades de pago.

FABRICA
JERSEY
DE LANA FINA
Liso, Listado y Jaspeado
SAN DIEGO 1430

CALCETINES
$ 34 - 36 - 38 - 42 - 50 - 55 -- 60
Venta mínima: una docena. Fábrica: Bellavista N.o 0503
Hay, además, medias soquetes, pañuelos, corbatas, etc.
NOTA.— Tranvía 9 lo deja a la puerta. Micros San Francisco-Bellavista, bajándose altura Clínica Santa María.
SABADO ABIERTO TODO EL DIA — TELEFONO 391478
No confundir: Bellavista 0503

MERCED 691
(ESQ. MAC-IVER)
SANTIAGO - FONO 33415

ABOGADO
SANCHEZ DEL POZO
Especialmente asuntos y juicios de matrimonio. Posesiones efectivas, particiones
De 11 a 12.30 y de 17 a 19 horas
FONO 80813
Moneda 1137 — Of. 78

DIRECCION DE PAVIMENTACION URBANA
CHILE

COMUNAS DE RENCA Y LA CISTERNA

En conformidad a las disposiciones contenidas en el Art. 23 de la Ley General de Pavimentación N.o 8,946, de 20 de octubre de 1949, se pone en conocimiento de los propietarios ubicados en las calles que se mencionan de las COMUNAS DE RENCA Y LA CISTERNA, que las medidas de los frentes de sus predios afectos a pagos de pavimentación de CALZADAS Y ACERAS son las siguientes:

N.o del Predio	N.o del Rol	Nombre del propietario	Frente en M. lineales
		COMUNA LA CISTERNA	
		CALLE RAMON FREIRE	
		Entre Gran Avenida y Esmeralda	
		COSTADO NORTE	
6	—.—	Eugenio Moreno	61.00
58	—.—	Elías Orge A.	15.00
80	—.—	Diego Palomo	17.50
98	1167	Mercedes de Palomo	12.50
102	1167-1	Adolfo Palomo	15.20
114	1166	Domingo Pérez	15.00
126	1165	Alfredo Encalada	14.30
192	1164	Sika y Cía.	50.00
		Entre Esmeralda e Iquique	
202	1170	Gastón Vera	28.00
236	1171	Olga Cerpa	12.00
238	1172	Juvenal Castro	12.30
248	1173	Rosa Suárez	24.00
274	1174	Luis Caviedes	12.00
286	1175	Ester de Hanson	12.00
268	1176	Armando Cathalifaud	23.70
336	1177	Alfonso Larrigrande	9.00
348	1179-78	Eduardo González	15.00
354	1180	Angel Jiménez	6.00
362	1181	Dorfila del C. Valdés	6.00
372	1182	Guillermo Varela	6.00
378	1183	Carlos Vásquez	6.00
388	1184	Jesús Misa	13.00
392	1185	Manuel Romero	7.60
399	1186	Rodolfo Rossi	7.30
		COSTADO SUR	
		Entre Gran Avenida y Altamirano	
9	—.—	Carlos Días D.	30.00
—.—	—.—	Mario Marín	10.00
45	—.—	Raúl Pinto	10.00
55	—.—	Alejandro Roa	10.00
—.—	—.—	Otilia Pérez	10.00
—.—	—.—	N. N.	10.00
75	—.—	Carlos N. N.	10.00
77-79	—.—	Oscar Alcayaga	10.00
103	—.—	Mercedes Cáceres	49.00
145	1247	Servando Pérez	7.50
147	1247-1	Servando Pérez	17.70
199	1248	Antonio Babaic	20.00
205	1249	Arturo Heinecke	20.00
227	1250	Juan Oviedo	35.00
243	1251	Guillermo Nobizelli	50.00
		Entre Altamirano e Iquique	
289	1252	Carlos Ortiz	60.00
395	1253	Luisa Carreño	15.00
397	1254	Mario Fuenzalida	31.00
401	1254-1	Joaquín Fontbana	6.00
		SOLERAS	
		CALLE IQUIQUE	
		Entre Jorge Cáceres y Fuenzalida Urrejola	
		COSTADO ORIENTE	
6410	3750	Pablo Navia	16.00
6414	3750-1	Homero García	8.00
6488	3751	Raimundo Navia	20.00
802 p. Urrejola	——	Orlando Caramaño	50.00
		COSTADO PONIENTE	
		Entre Jorge Cáceres y Fuenzalida Urrejola	
787 p. Cáceres	—.—	Juan Amo G.	40.00
6485	3748	Juan Martínez	10.00
6491	3749	Roberto Falcón	12.00
800 p. Urrejola	—.—	Iglesia Evangélica	37.50
		CALLE JORGE CACERES	
		Entre Esmeralda y Angamos	
		COSTADO NORTE	
220	392-3	Industria Corchetera S. A.	64.00
282	394	Teresa Leiva	36.00
308	395	Luis Pérez C.	12.00
316	396	Eduardo Gianelli	12.00
322	397	Miguel Parra	12.00
334	398	Aurelia Fuentealba	12.00
356	399	Alfredo García	12.00
374	400	Juan González	12.00
400	401	Antonio Fernández	28.00
		Entre Angamos y María	
404	403	Juan Espinoza	14.00
418	404	Bautista Morales	12.00
433	405	Modesta Tapia	12.00
442	406	Agustina vda. de Díaz	12.50
484	407	Laura Almarza	38.50
490	408	Arsenio Silva	11.00
504	409	Julio Henríquez	11.00
510	410	Luis Cabello	13.00
538	411	Guillermo Riffo	12.00
552	412	Ignacio Guzmán	12.00
570	413	Fernando Arenas	12.00
578	414	Luis Baeza	12.00
594	415	Artemio González	12.00
600	416	Miguel Pérez	15.00
		Entre María e Iquique	
602	417	Juan Cerda	16.00
624	418	Delfín León	12.00
632	419	Daniel Cabrera	12.00
652-A.	—.—	Juan Muñoz	13.00
652	420	Ernesto Armijo	11.00
678	421	Eduardo Rojas	12.00
690	422	Miguel Pérez	12.00
700	423	Luis Pinto	4.50
		COSTADO SUR	
		Entre Esmeralda y Angamos	
201	468	Guillermo Brunett	44.50
269-71	469	Germán Márquez	24.00
283	470	Luis Pimentel	12.00
293	471	Luis Pérez	12.00
303	472	Ernesto Castillo	12.00
313	473	Aurora Aguilar	12.00
317	474	María Quezada	10.00
321	475	Tomás Montes	2.00
331	476	Manuel Reyes	12.00
351	477	Alcides Pérez	12.00
365	—.—	Miguel Pérez	12.80
385	478	Cecilia de la Cruz	14.60
385 A.	—.—	Ronaldo Bert	17.00
		Entre Angamos e Iquique	
405-7	479	Manuel Pavez	17.50
419	480	Manuel Pavez	10.30
433	481	José Ruiz L.	12.20
441	482	María Parada	10.00
459	483	Manuel Pinto	10.00
469	484	Luis Cambutti	10.00
471	484	Luis Cambutti	10.00
489	485	Manuel Pozo	10.00
501	486	Rosendo Donoso	10.00
503	487	María Barrientos	10.00
507-11	488	Anastasio Zamora	20.00
539	489	Héctor Ortiz	10.00
557	490	Silvia Pérez de V.	10.00
571	491	Antonio Astudillo	10.00
577	492	Luis Aliaga	10.00
589	493	Manuel López	10.00
593	494	Florinda Narváez	10.00
597	495	Humberto Muñoz	10.00
		Entre María e Iquique	
621	496	Alfredo Díaz	28.00
629	497	Agustín Urrutia	12.00
663	498	Eduardo Rojas	30.00
675	499	Luis Azócar	10.00
685	500	Marta Padilla vda. de N.	8.00
		RENCA	
		CALLE ARTURO PRAT	
		De Rodríguez al Poniente	
		COSTADO NORTE	
—.—	33	Manfredo Fritis	1.00
		De Rodríguez al Oriente	
25 p. Rodríg.	234	José Quinteros	45.00
599	—.—	Enrique Santander	82.50
		COSTADO SUR	
		De Rodríguez al Oriente	
650	—.—	Alfredo Weistz	83.70
640	—.—	Lucinda Rojas	57.20

Los reclamos a que la publicación de estas cifras dieren lugar, deberán hacerse por escrito a esta Dirección de Pavimentación, en calle Moneda N.o 723, o personalmente en la oficina Cuentas de Vecinos, de 9.30 a 12 M., dentro del plazo de 15 días a contar de la fecha de la primera publicación. Pasado este plazo se tendrán por exactas las cifras relativas a la longitud de los frentes.

JORGE CAVAGNARO MICHELIS
Director de Pavimentación Urbana
Santiago, mayo de 1954.

PIDIERON REMOCION DEL ALCALDE DE TOCOPILLA

TOCOPILLA.— Los regidores de Tocopilla solicitaron la remoción del Alcalde don Mario Riquelme Muñoz después de haberlo acusado de la comisión de diversas irregularidades. El proyecto de acuerdo fue presentado por el regidor don Hernán Niedman, quien cuenta con la mayoría edilicia.

Es éste el primer caso de esta índole que se presenta en esta ciudad, y las acusaciones contra el Alcalde afectan también a miembros del partido comunista.— (FOLCH, corresponsal).

ESCUELA DE REEDUCACION PARA LAS MENORES VAGAS

TILTIL.— El Ropero del Pueblo "Graciela Letelier de Ibáñez" inaugurará solemnemente a principios del próximo mes una escuela hogar para menores vagas dedicadas a actividades ajenas a la moral.

Este hogar, situado en una superficie de 21 hectáreas ubicado en El Asiento de Tiltil, posee un moderno edificio que será guarnecido con muebles, artículos sanitarios y ropas donados por el comercio, la industria y particulares.

Contará este establecimiento con las comodidades necesarias para la instalación de treinta niñas, las que serán atendidas por profesoras y personal especializado en su reeducación. El hogar cuenta asimismo con piscina, plantaciones frutales, jardines, y el terreno adecuado para que las pupilas se dediquen a labores agrícolas.

A las menores se les dispensará también atención médico-sanitaria, la que estará a cargo de una doctora especialista de reconocidos méritos en nuestro país.— (Corresponsal).

NUEVOS DIRIGENTES TIENEN PROFESORES

LANCO.— Ultimamente celebró una importante reunión el Consejo Local de la Unión de Profesores de Chile, en la que se tomó conocimiento de importantes comunicaciones recibidas de la directiva nacional. Además, el presidente dio cuenta de la labor que le cupo desarrollar durante el año 1953, gestión que fue aprobada y reconocida unánimemente. Más adelante se procedió a elegir la nueva directiva para el año 1954, quedando constituida de la siguiente manera: presidente, Sr. Eduardo Delgado D. (reelegido); secretaria de actas señorita Marta Peña S.; secretario de finanzas, señor Edison Peña M.; secretaria de educación y cultura, señorita Práxedes Mera J.; secretaria de relaciones sindicales, señorita Alicia Montaña M.; secretaria de defensa y bienestar, señora Marta Soto E.; secretario de prensa y propaganda, señor Efrain Pineda B.

Finalmente, se acordó solidarizar y apoyar toda iniciativa del Consejo Directivo Nacional en particular en lo que se refiere a las reivindicaciones económicas.— (PINEDA, corresponsal).

LLEGA A SU TERMINO PESCA DE LANGOSTAS

VALPARAISO.—Muy pocos días quedan para continuar la pesca de langostas en el archipiélago de Juan Fernández. El 1.o de junio se inicia la veda que se prolonga hasta el 1.o de octubre. A fin de aprovechar esta última quincena y traer el mayor número posible de langostas, zarpó en su penúltimo viaje de la temporada el "Cap Horn", de la Compañía Pesquera "Robinson Crusoe", y luego lo hará la goleta "San José".

Blanco 1161 — VALPARAISO — Teléfono 4427

LO QUE DICE LA PRENSA

VALPARAISO —"EL MERCURIO" dice que en estas horas de inquietud debe pedirse a todos los chilenos serenidad y patriotismo para considerar las necesidades públicas, atender a su solución futura y aliviar la desmedrada situación en que aparecen sumidos algunos grupos sociales. Nadie puede legítimamente poner en duda que el Gobierno realiza incesantes esfuerzos para promover soluciones útiles, y aun cuando se discrepe de él acerca del camino escogido, habrá de aceptarse que trabaja con empeño por salir adelante.

—"LA UNION", refiriéndose al paro anunciado para hoy, dice que es un nuevo factor de perturbación y su causa inmediata es injustificable; lo han determinado causas políticas y las intenciones son contrarias a la estabilidad constitucional.

FUERZAS ARMADAS ATENDERAN HOY LOS SERVICIOS VITALES

VALPARAISO.— El Comandante en Jefe subrogante de la Primera Zona Naval, contralmirante señor Kaare Olsen, ha tomado todas las medidas necesarias ante el movimiento huelguístico ilegal anunciado para hoy. Personal de la Armada actuará en las plantas eléctricas, de gas y telefónicas, en los hospitales si es necesario, en la vigilancia militar de vías férreas, edificios públicos, zona portuaria y donde quiera que las circunstancias aconsejen.

El contralmirante señor Olsen se puso en contacto con las autoridades militares, de carabineros, civiles y jefes de las empresas de utilidad pública, estableciendo un plan de coordinación sobre vigilancia y medidas extraordinarias que deberán adoptarse.

La Intendencia recibió comunicaciones de diversos sindicatos y organizaciones de trabajadores manifestando su no participación en este paro, en el cual tampoco tomará parte la Confederación Nacional de Sindicatos Obreros.

HALLARON PERSONA HERIDA EN MICROBUS ABANDONADO

VALPARAISO.— Ayer, poco después de las 5 de la madrugada, carabineros del Retén Portales encontraron el microbús F.M. 874, del recorrido Central Bus, estrellado contra la reja de la Universidad Santa María. El vehículo venía por Avenida España hacia el puerto, al parecer gobernado por el chofer Hugo Salinas, placa 2634, el cual, ocurrido el accidente, huyó dejando la máquina abandonada. En el interior de ésta se encontraba Francisco Saavedra Saavedra, domiciliado en Viña del Mar, el cual presentaba lesiones en diferentes partes del cuerpo, de carácter reservado, según diagnóstico de la Asistencia Pública, a donde fue conducido. El microbús resultó con daños de consideración, como igualmente la reja del edificio de la Universidad. Se ha encargado a todas las unidades de carabineros la detención del chofer.

1 MUERTO Y 4 HERIDOS EN UN INCENDIO EN VALPARAISO, ANOCHE

VALPARAISO.— Un muerto, el menor de 17 años, José Mena Abarca, y cuatro voluntarios heridos, fue el resultado del incendio que estalló a las 22 horas de ayer en el Cerro Lo Cañas, calle Los Aromos 104. El fuego consumió esta modestísima propiedad y las colindantes hasta el No. 126.

Los bomberos heridos, leves, fueron los señores Fernando Delgado, Enrique Espinoza, Antonio Lasef Bravo y Jorge Santander.

El fuego sólo pudo ser sofocado después de hora de ruda labor.

Espectáculos de hoy

AVENIDA (5184).—Barricada, Diamantes malditos, Sueño de Andalucía y El correo de la muerte.
COLON (2949).—La historia se hace de noche.
CONDELL (2027). Mercaderes de la muerte y Estampida.
IMPERIO (4567).—El mar que nos rodea.
METRO (2111).— Cuando una mujer se empeña.
PACIFICO (6057).— Confesión al amanecer.
REAL (2640).—Europa 1953. Agregados.
RIVOLI (2263).— Morderán el polvo, Rebelión apache y La ausente.
VELARDE (4654).— Confesión al amanecer.
VALPARAISO (5522).— Peluquero para señoras.
VICTORIA (3778).— Presentación del cantante argentino Alberto Castillo.
MUNICIPAL (V. del Mar.—81738). De aquí a la eternidad y Agregados.
OLIMPO (Viña del Mar-81380).— Morderán el polvo y Explosión de locos.
RIALTO (Viña del Mar.— 81906). Los condenados no lloran y ¿Dónde está Carlos?
REX (Viña del Mar.—85050).— Dos gemelos en aprietos.

NOTA. —Los números que van entre paréntesis corresponden al teléfono de cada sala.

Movimiento de vapores

SURTOS EN EL PUERTO
LOVART, a la gira.
LOA, NAGUILAN, RIO VERDE, SALAVERRY y SANTA CECILIA.
— LLEGAN —
—Hoy:
RODOLFO SKALWEIT, de Arica.
GULF FARMER, de Nueva Orleans.
VIÑA DEL MAR, de Punta Arenas.
BENNEKOM, de Amsterdam.
—Mañana:
PINA, de Arica.
— SALEN —
—Hoy:
NAGUILAN, para Arica.
RODOLFO SKALWEIT, para Puerto Montt.
SANTA CECILIA, para Nueva York.
—Mañana:
WESSERSTEIN, para Hamburgo.
GULF FARMER, para Nueva Orleans.
BENNEKON, para Amsterdam.

ASUME COMANDO DE LA PRIMERA ZONA NAVAL

VALPARAISO.— En la mañana de hoy, a las 10 horas, asumirá el Comando en Jefe de la Primera Zona Naval el contralmirante don Leopoldo Fontaine N. Le hará entrega del cargo el contralmirante señor Kaare Olsen, que lo ha estado sirviendo en el carácter de subrogante.

EN VIAJE A EUROPA CONOCIDO INDUSTRIAL

VALPARAISO.— Hoy zarpa de regreso a Nueva York el vapor "Santa Cecilia", de los registros de la Grace Line. Entre los pasajeros de esta nave se cuenta a don Constantino Ambrosoli y su familia. El señor Ambrosoli es uno de los socios principales de la conocida firma fabricante de caramelos y confites que lleva su nombre.

OBREROS DE DOS FABRICAS NO SE PLIEGAN AL PARO

SAN BERNARDO.— Doscientos cincuenta obreros de la Fábrica de Carburo de esta ciudad acordaron no plegarse al paro de hoy, por estimar que sus finalidades no representan el sentir de la clase proletaria. Igual actitud adoptaron los 92 obreros de la Fábrica de Polvora.

En cambio, el personal de la Maestranza Ferroviaria, ascendente a 1.500 personas, adherirá al paro, en acatamiento a las instrucciones emanadas por la Federación Industrial Ferroviaria de Chile.— (GALLARDO ROJAS, corresponsal).

PAL DE S. CLEMENTE ELIGIO DIRECTIVA

SAN CLEMENTE.— En una amplia reunión de asamblea, que se vio prestigiada con la asistencia de los regidores del partido y el diputado señor José Foncea Aedo, los agrario-laboristas de la localidad, eligieron su directiva comunal, la que quedó integrada en la siguiente forma: presidente, señor Antonio Ramírez Schoon; vicepresidente, señor Heriberto Campano Vásquez; secretario, señor Segundo Torres Jorquera; tesorero, señor Orlando Franz Otaíza; secretario organización, señor Jaime Lara Sepúlveda; secretario electoral, señor Francisco Avendaño Bascuñán; secretario funcional, señor Oscar García Muñoz; secretario sindical, señor Efrén Sazzo González; secretario prensa y propaganda, señor José Andrade Fuentes; secretaria femenina, señorita Marta Osses; comisión calificadora de militantes, Antonio Ramírez Sch., Segundo Torres J. y José Andrade; delegados ante la directiva provincial, Heriberto Campano V., José Andrade F., Segundo Torres J. y Orlando Franz O.— (Corresponsal).

BUSES PARA LA POBLACION "SAN JOSE" DE ÑUÑOA

ÑUÑOA.— La Municipalidad de Ñuñoa ha informado favorablemente la solicitud enviada por el presidente de la Junta de Vecinos de la Población San José, don Alamiro Meza Escárate, acerca de la creación de un servicio de buses de la Empresa de Transportes Colectivos a través de este sector y de la Población Arturo Prat.

Dicho dirigente vecinal, junto con el secretario de la institución, don Fermín Angulo, han enviado con fecha reciente otra comunicación a la ETCE, sobre la misma materia.

Cabe destacar que entre ambas poblaciones viven alrededor de 30 mil vecinos que cuentan sólo con la variante San José, de la línea de microbuses "Ñuñoa-Vivaceta".

SACERDOTE MURIO EN INCENDIO; OTRO ESTA GRAVEMENTE HERIDO

CHILLAN.— Un padre franciscano carbonizado y otro herido con horribles quemaduras, cambiaron bruscamente el rostro festivo con que había amanecido ayer el pueblo de Portezuelo, situado a 36 kilómetros de Chillán, departamento cabecera de la provincia de Ñuble, que se aprestaba para la inauguración de su Templo Parroquial y una moderna escuela anexa.

El hecho ocurrió a las 6 de la madrugada, y ello no fue inconveniente para que sus 967 habitantes con su Alcalde, don Julio Jardua; el Gobernador de Quirihue; el Capitán de Carabineros, don Fernando Ibacache, conjuntamente con los voluntarios del Cuerpo de Bomberos, llegaran al escenario, sin poder hacer nada.

El material ligero de la construcción de la Casa Parroquial, donde se supone se produjo un corto circuito, hizo que las llamas abrasaran la casa, reduciéndola a cenizas en minutos; también faltó el agua y el Cuerpo de Bomberos tuvo que concretarse una hora más tarde, solamente a remover los escombros humeantes, de donde se extrajo sólo el busto del que fuera en vida el padre franciscano Mulligán, cura párroco de la localidad de Renaico.

También resultó con horribles heridas por la acción de las llamas, el padre Jaime Sherdán, de la orden de Maryknoll.

En el aposento dormían el Vicario de la Diócesis, Monseñor D. Desiderio Medina, y siete padres de la orden de Maryhnoll, todos ellos esperaban la hora de la primera misa para la ceremonia que había de tener lugar, para lo cual el pueblo, con anterioridad, había engalanado sus principales calles, con arcos en la carretera principal, por donde debía pasar una procesión.

Las pérdidas ocasionadas por el voraz siniestro se han estimado en cuatro millones de pesos, ya que el edificio moderno que debía inaugurarse quedó reducido a unos cuantos pilotes humeantes.— (MENDEZ PALACIOS, corresponsal).

CREACION DE UN RETEN EN TIL-TIL

TIL-TIL. — La necesidad de crear un retén de carabineros junto a la Carretera Panamericana ha impulsado a un grupo de vecinos a formar un comité a conseguir este fin. Cabe destacar que en esta vía se ha producido accidentes gravísimos con un alto número de muerte.

El comité en referencia quedó compuesto por el presidente, don Abraham Acevedo Toro; el secretario, teniente de carabineros, don Renán Rodríguez; el tesorero, don Hernán Gallardo y los directores señores, Pedro Hidalgo, Demetrio Marín, Santiago Covarrubias y Manuel Rojas. (HERNAN GALLARDO, Corresponsal).

SERVICIOS PUBLICOS EN NUEVO EDIFICIO

SAN FRANCISCO DE MOSTAZAL.—Con motivo de haberse dado término a una parte del nuevo edificio municipal, se han trasladado a las nuevas oficinas, la Corporación Municipal, el Servicio de Seguro Social, la Tesorería Comunal y el Registro Civil.

Este cambio ha redundado en beneficio directo de los vecinos, que ahora pueden hacer todas sus diligencias de carácter oficial, en el mismo edificio.— (RAMON GODOY, corresponsal).

FALDAS — GRAN SURTIDO EN MODELOS Y COLORES A SOLO $698.- — ROSAS 1130 FABRICA

MUEBLES FINOS PARA RADIO ELECTROLA — Cómprelos directamente en la fábrica — TAMBIEN INSTALACIONES — STA. ROSA 114

OPTICA — ROBERTO HAMMERSLEY CH. — BANDERA 310 — Fono 89031 — Trabajo rápido y preciso. Recetas de médicos oculistas.

CASACAS — de gabardina con forro engomado, tipo impermeable. Casacas forradas en piel, especial para choferes. — ABIERTO SABADO TODO EL DIA — IRARRAZAVAL 2214

ESTUFAS A PARAFINA — CRÉDITOS — Gerardo Meyer S. — MONEDA 833 (FRENTE ACO. ISRAELITA)

BERTA ROJAS MULLER — CORTADORA • MODISTA — BLUSAS FALDAS ENAGUAS — SANTIAGO • ESMERALDA 869 • LOCAL 12

Modas "SAMY" — CON SOLO $ 200.- — ENTREGAMOS: • ABRIGOS • CHAQUETONES 3/4 • TRAJES SASTRE • BLUSAS, FALDAS • VESTIDOS CHIC — SECION NOVIAS — AV. MATTA 1151

ACADEMIA FEMENINA CORON — CURSOS DE DOS MESES: MODAS, CORTE Y CONFECCION, PIELES, MUÑECAS, FLORES, JUGUETES. — MATRICULA PERMANENTE — Unica Academia en Chile que enseña primera semana secreto corte base y sin matemáticas, pudiendo la alumna cortar traje que desee. En confección entran enseñanza flores, adornos, bordado máquina. Clases individuales. Alumnas cualquiera edad. Personas ocupadas, horario especial. Garantizo aprendizaje. Diplomas válidos. — COCHRANE 418 FONO 85750 CASILLA 9915

CREDITOS — ENTREGA INMEDIATA con $ 100.- semanales — CAMISAS — TERNOS — TERNITOS — ABRIGOS — CASACAS — PANTALONES — MODAS — BATAS — TRES CUARTOS — TRAJES SASTRES — STO. DOMINGO 987 ESQ. PUENTE - OF. 16

VISTASE CORRECTO — SIN PAGAR EL LUJO — MOISES JARA — SASTRE — Especialista en cuerpos difíciles, ofrece a usted — Hechuras finas $ 2.200 — SAN ANTONIO 15 (ALTOS) FONO 84363

FCA. SILVANA — Vestidos, Abrigos, Chaquetones señora y Moda Infantil. Créditos 1/2 cuadra San Diego — COQUIMBO 1170

CALZADO señoras, señoritas, caballeros — ABRIGOS señora con sólo $ 50.- SEMANALES — y un pequeño pie le entregamos al momento, calzado para damas, niños y caballeros — CASA GONZALEZ CHAVES — FRANKLIN 1081

CHALECOS Y SARGA AZUL — Chalecos colegiales azul marino café y plomo desde . $ 175.- — Sarga azul marino . 390.- — Frazadas colegiales . 400.- — UNIVERSAL TEXTIL LTDA. — Irarrázaval 440 (FRENTE AL TEATRO ANDES)

Modas LIBERTY — A SOLA FIRMA 10 MESES PLAZO — Abrigos, trajes sastre, vestidos 3/4 TAMBIEN PARA NIÑITAS — 21 DE MAYO 617 LOCAL 9

LA CASA DE LOS PIJAMAS — Fábrica de Pijamas y Batas de levantarse, para Señoras, Caballeros y Niños. — ventas directas al público en — HUERFANOS 1165

A la Medida DE SU PRESUPUESTO! — Ordene su traje sobre medida a JAIME COGAN — CONFECCIONES LISTAS PARA VESTIR — CHAQUETAS SPORT — PANTALON AMERICANO — TRAJES SASTRE — TRAJES NIÑOS DESDE 6 AÑOS — Créditos — Sastrería DANDY — 673-SAN DIEGO-677 — SABADOS ABIERTO TODO EL DIA

A 12 Meses Plazo — TERNOS Y SOBRETODOS — sobre medida ofrece la acreditada Sastrería — LA BUENOS AIRES — SOLO POR ESTE MES — San Antonio 372 — 2.o piso, oficina 10, y por Huérfanos 801. Ascensor.

MODAS Simon — con $ 300.- y A SOLA FIRMA — ENTREGA TODA CLASE de CONFECCIONES — ABRIGOS ELEGANTES y SPORTS — ABRIGOS de PIELES — PILOTOS IMPERMEABLES — TRAJES SASTRE — CHAQUETON — VESTIDOS — SABADO ABIERTO TODO EL DIA — CREDITOS SAN ANTONIO 85

MALETAS VALIJAS — Para avión, barcos o tren. En cuero, lona y fibra, cómprelas en la misma fábrica. Le garantizamos gran diferencia de precio y excelente calidad — FUNDAS ECONOMICAS — Manuel Rodríguez 438 — Casa particular

Almacenes MUNDIALES — Catres, marquesas de acero esmaltadas y cromadas — ALAMEDA 2497 ESQ. GARCIA REYES

Recibimos Consignaciones — Sin gasto alguno para usted, por bodegaje, propaganda ni concepto alguno, nos encargamos de vender por su cuenta finos muebles, radios, lámparas, objetos de arte, para regalos; cuchillería, loza, maletas, vajilla, artefactos eléctricos, alfombras y cuanto sea útil en un hogar y esté excedente en el suyo. Disponemos de un amplio y céntrico local y de todos los elementos adecuados, personal eficiente y capacidad vendedora. Consúltenos sin compromisos. — Sólo requerimos calidad — CASA NINOVE — OCASIONES Y CALIDAD — Huérfanos 740 (Frente al Rex)

Destaque su elegancia... Modas MARITA — Ofrece por $ 300. —a sola firma con entrega inmediata, los últimos modelos en: — TRAJES SASTRE, PALETOS 3/4, ABRIGOS, VESTIDOS DE JERSEY Y LANA, GRAN STOCK EN BATAS. — CREDITOS MONJITAS 820 — SABADO ABIERTO TODO EL DIA

FERROCARRILES DEL ESTADO

PROPUESTAS PUBLICAS

Se solicitan propuestas públicas para la atención del despacho de equipajes y encomiendas, sencillos y contrarreembolsos en Santiago. Las propuestas se abrirán el 24 de los corrientes, a las 11 horas, en el Departamento de Transporte, Sección Contratos y Concesiones, Estación Mapocho, donde pueden solicitarse bases y demás antecedentes.

EL JEFE DEL DEPARTAMENTO DE TRANSPORTE

Rochelle Sastrería — ABRIGOS — AMPLIAS FACILIDADES — PILOTOS — DAMAS Y CABALLEROS — CONFECCIONES Y MEDIDAS FINAS — CREDITOS — TRINCHERAS — DAMAS Y CABALLEROS — CHAQUETAS PELO DE CAMELLO — CREDITOS — MAC-IVER 593 ESQ. SANTO DOMINGO — SABADOS ABIERTO TODO EL DIA

Radios PHILIPS

MODELO BSA-216-U — Hermoso gabinete dial y adorno plástico. Circuito Superheterodino de 5 tubos "Rimlock". Parlante "Ticonal de 5 Ondas larga y corta y conexión para pick-up. Corriente UNIVERSAL.

MODELO BSA 517-A. Elegantísimo receptor de gran lujo. Circuito superheterodino de 6 tubos "Rimlock". Parlante "Ticonal" de 7". Cuatro bandas con ensanche en 25 y 30 metros. Conexiones para pick-up y parlante adicional. Corriente ALTERNA de 90 110 y 220 volts.

SOCIEDAD INDUSTRIAL Y COMERCIAL — JOSE E. FORTUÑO y Cia. Ltda. — AHUMADA 77

PUBLICIDAD INTERAMERICANA

Indice de Clasificación

Sección
A.—ABARROTES, mayoristas, almacenes .. 1
ACADEMIAS DE MUSICA .. 2
AGRICULTURA y VITIVINICULTURA .. 3
AIRE ACONDICIONADO, calefacción .. 4
ALCANTARILLADO y ANEXOS .. 5
ALCOHOLES, vinos y licores 6
ALFOMBRAS. Fábricas y negocios .. 7
ALHAJAS, joyas y fantasías 8
ANIMALES. Ganado .. 9
ANTIGUEDADES y CURIOSIDADES .. 10
ARBOLES y PLANTAS .. 11
ARMAS .. 12
ARTE EN GENERAL .. 13
ARTEFACTOS PARA EL HOGAR .. 14
ARTICULOS PARA EL CAMPO .. 15
ARTICULOS PARA EL HOGAR .. 16
ARTICULOS PARA HOMBRES .. 17
ARTICULOS PARA SEÑORAS .. 18
ARTICULOS PARA NIÑOS .. 19
ARRIENDOS BUSCADOS .. 20
a) Casas, Chalets y Departamentos sin muebles
b) Casas, Chalets y Departamentos amoblados
c) Fundos y prop. agrícolas
d) Locales comerciales
e) Locales industriales
f) Oficinas
g) Piezas
h) Quintas y sitios
i) Varios
ARRIENDOS OFRECIDOS .. 21
a) Casas, chalets y departamentos sin muebles.
I—Barrancas
II—Conchalí
III—Las Condes (El Golf y Vitacura)
IV—Maipú
V—Ñuñoa
VI—Providencia
VII—Quilicura
VIII—Quinta Normal
IX—Renca
X—San Miguel
XI—Santiago-Bellavista
XII—Santiago-Centro
XIII—Santiago-Centro Oeste
XIV—Santiago-Centro Sur
XV—Santiago-Estación
XVI—Santiago-Independencia
XVII—Santiago-Oeste
XVIII—Santiago-Recoleta
XIX—Santiago-Sur
XX—Santiago-Sureste
b) Casas, chalets y departamentos amoblados.
c) Fundos y prop. agrícolas.
d) Locales comerciales.
e) Locales industriales.
f) Oficinas.
g) Piezas.
h) Quintas y sitios.
i) Varios.
ASEO, artículos y empresas .. 23
AUTOMOVILES y CAMIONES COMPRAN .. 24
AUTOMOVILES y CAMIONES VENDEN .. 25
AUTOMOVILES y CAMIONES PERMUTAN .. 26
AUTOMOVILES y CAMIONES. Repuestos y conexos .. 27
a) Neumáticos y vulcanización
b) Repuestos
c) Varios y conexos
AVES y PAJAROS .. 28
B.—BEBIDAS GASEOSAS .. 29
BELLEZA y PEINADOS DE SEÑORAS .. 30
BICICLETAS, MOTOCICLETAS y TRICICLOS .. 31
C.—CALEFACCION (Ver Aire acondicionado, etc) .. 4
CAMIONES (Ver Automóviles) .. 24/27
CASAS DE REPOSO y SANATORIOS .. 32
CAZA y PESCA .. 33
CITACIONES VARIAS .. 34
CLINICAS y HOSPITALES .. 35
COLCHONES y ROPA DE CAMA .. 36
COLEGIOS, CURSOS, EDUCACION e INSTRUCCION .. 37
COMPRAVENTAS VARIAS .. 38
CONFECCIONES EN GENERAL y MODAS .. 39
CONSTRUCCIONES y MATERIALES CONEXOS .. 40
COSAS PERDIDAS o ENCONTRADAS .. 41
CUADROS. (Ver Arte, etc.) .. 13
CUEROS y TALABARTERIAS .. 42
D.—DECORACIONES, PINTURAS y ANEXOS .. 43
DEPORTES y PASATIEMPOS .. 44
DINERO (Ver Préstamos, etc.) .. 92
DISCOS (Ver Radios) .. 99
DISTRIBUIDORES, IMPORTADORES, REPRESENTANTES .. 45
DOCUMENTOS EXTRAVIADOS .. 46
E.—EDUCACION (Ver Colegios, etc.) .. 37
ELECTRICIDAD y conexos .. 47
ELECTROLAS. Radios y fonógrafos .. 99
EMPRESAS DE SERVICIOS DIVERSOS .. 48
ESPEJOS (Ver Vidrios, etc.) .. 111
ESTATUTOS (Ver Judiciales, etc.) .. 61
F.—FABRICAS e INDUSTRIAS VARIAS .. 49
FANTASIAS. (Ver Alhajas, etc.) .. 8
FILATELIA .. 50
FINANZAS. (Ver Préstamos, etc.) .. 92
FONOGRAFOS (Ver Radios) .. 99
FOTOGRAFIA. Optica y similares .. 51
FRUTOS DEL PAIS, FERIAS y BODEGAS .. 52
G.—GANADO. (Ver Animales, etc.) .. 9
GARAGES .. 53
H.—HERRAMIENTAS y UTILES DE TRABAJO .. 54
HIPOTECAS. (Ver Préstamos, etc.) .. 95
HOGAR. (Ver Artículos, etc.) .. 61
HOSPITALES. (Ver Clínicas, etc.) .. 35
HOTELES y HOSTERIAS .. 55
HUERTOS, JARDINES .. 56
I.—IMPRENTAS y LITOGRAFIAS .. 57
IMPORTADORES. (Ver Distribuidores, etc.) .. 45
INDUSTRIA CASERA .. 58
INDUSTRIAS VARIAS. (Ver Fábricas, etc.) .. 49
INSTALACIONES COMERCIALES .. 59
INSTALACIONES INDUSTRIALES .. 60
INSTITUTOS DE BELLEZA. (Ver Belleza, etc.) .. 30
INSTRUCCION. (Ver Colegios, etc.) .. 37
INSTRUMENTOS MUSICALES. (Ver Música, etc.) .. 80
J.—JARDINES. (Ver Huertas, etc.) .. 66
JOYAS. (Ver Alhajas, etc) .. 8
JUDICIALES, LEGALES y ESTATUTOS .. 61
JUGUETES y ANEXOS .. 62
L.—LABORATORIOS. (Ver Medicina, etc.) .. 73
LEGALES. (Ver Judiciales) .. 61
LIBRERIAS, LIBROS y ARTICULOS ESCRITORIO .. 63
LICORES. (Ver Alcoholes, etc.) .. 6
LITOGRAFIA. (Ver Imprentas, etc.) .. 57
M.—MADERAS .. 64
MALETAS y BAULES .. 65
MAQUINAS AGRICOLAS .. 66
MAQUINAS DE COSER .. 67
MAQUINAS DE ESCRIBIR Y DE OFICINA .. 68
MAQUINAS REGISTRADORAS y COMERCIALES .. 69
MAQUINARIAS y MOTORES .. 70
MARTILLERO. (Ver Remates, etc.) .. 101
MATERIAS PRIMAS .. 71
MATERIALES DE CONSTRUCCION. (Ver Construcción, etc.) .. 40
MECANICOS.— TALLERES .. 72
MEDICINA, QUIMICA y FARMACIA. — LABORATORIOS .. 73
MENAJE DE CASA EN GENERAL .. 74
METALES y METALURGIA .. 75
MODAS. (Ver Confecciones, etc.) .. 39
MOTOCICLETAS. (Ver Bicicletas, etc.) .. 31
MOTORES .. 76
MUDANZAS y TRANSPORTES .. 77
MUEBLES PARA EL HOGAR .. 78
MUEBLES PARA OFICINAS .. 79
MUSICA, PIANOS e INSTRUMENTOS .. 80
N.—NEGOCIOS ARRIENDAN .. 81
NEGOCIOS COMPRAN .. 82
NEGOCIOS VENDEN .. 83
NEUMATICOS. (Ver Automóviles, etc.) .. 27
NOTARIAS .. 84
O.—OBJETOS DE ARTE (Ver Arte, etc.) .. 13
OBJETOS PERDIDOS o ENCONTRADOS. (Ver Cosas) .. 41
OCUPACIONES, AGENCIAS EMPLEOS .. 85
OCUPACIONES BUSCAN .. 86
a) Profesionales y empleados
b) Artes y oficios diversos
c) Servicios para familias y negocios
d) Costura, Sastrería y Modas
e) Repartidores y vendedores
OCUPACIONES OFRECEN .. 87
a) Profesionales y empleados
b) Artes y oficios diversos
c) Servicios para familias y negocios
d) Costura, Sastrería y Modas
e) Repartidores y vendedores
OPTICA. (Ver Fotografía, etc.) .. 51
P.—PAJAROS. (Ver Aves, etc.) .. 28
PAQUETERIAS y BONETERIAS .. 88
PASATIEMPOS. (Ver Deportes, etc.) .. 44
PEINADOS. (Ver Belleza, etc.) .. 30
PELETERIAS y PIELES .. 89
PENSIONES. (Ver Residenciales, etc.) .. 102
PERDIDAS o ENCONTRADAS. (Ver Cosas, etc.) .. 41
PERMUTAS DIVERSAS .. 90
PERSONAS BUSCADAS .. 91
PESCA. (Ver Caza, etc.) .. 33
PIANOS. (Ver Música, etc.) .. 80
PINTURAS. (Ver Decoraciones, etc.) .. 43
PLANTAS. (Ver Arboles, etc.) .. 11
PRESTAMOS, DINERO y FINANZAS.— Hipotecas .. 92
PROPAGANDA y PUBLICIDAD .. 93
PROPIEDADES COMPRAN .. 94
PROPIEDADES, CORREDORES DE .. 95
PROPIEDADES PERMUTAN .. 96
PROPIEDADES VENDEN .. 97
a) Casas y chalets
b) Departamentos
c) Locales comerciales
d) Locales industriales
e) Quintas y sitios
f) Oficinas
g) Fundos
h) Varios
PROPUESTAS PUBLICAS y PARTICULARES .. 98
R.—RADIOS, FONOGRAFOS y CONEXOS .. 99
RELOJERIAS y RELOJES .. 100
REMATES y CONSIGNACIONES. — MARTILLEROS .. 101
REPRESENTANTES. (Ver Distribuidores, etc) .. 45
RESIDENCIAS. — PENSIONES .. 102
S.—SANATORIOS. (Ver Casas de Reposo) .. 32
SANITARIOS .. 103
SASTRERIAS .. 104
SEGUROS, COMPAÑIAS y AGENCIAS .. 105
SEMILLAS. (Ver Agricultura) .. 3
SERVICIOS DIVERSOS. (Ver Empresas de Servicios) .. 48
SOCIOS, BUSCAN Y SE OFRECEN .. 106
T.—TALABARTERIA. (Ver Cueros, etc.) .. 42
TALLERES. (Ver Mecánicos, etc.) .. 72
TAPICERIA .. 107
TEXTILES EN GENERAL .. 108
TRANSPORTES. (Ver Mudanzas, etc.) .. 77
TRICICLOS. (Ver Bicicletas, etc.) .. 31
TURISMO, VERANEO, VIAJES .. 109
U.—UNIFORMES. (Ver Confecciones, etc.) .. 39
UTILES DE TRABAJO. — (Ver Herramientas, etc.) .. 54
V.—VARIOS .. 110
VESTUARIO (Ver Confecciones, etc.) .. 39
VIAJES. (Ver Turismo, etc.) .. 109
VICTROLAS. (Ver Radios etc.) .. 99
VIDRIOS, ESPEJOS y ANEXOS .. 111
VINOS. (Ver Alcoholes, etc.) .. 6
VITIVINICULTURA. (Ver Agricultura, etc.) .. 3

TARIFA

1 publicación, cada palabra . . . . $ 1.90
2 a 14 publicaciones sucesivas, la palabra . . 1.50
15 a 89 publicaciones sucesivas, la palabra . . 1.20
90 publicaciones sucesivas, la palabra . . . . 1.—
AVISOS ESPACIADOS, RECARGO 100%
NOTA.— No hay recargos por días determinados. Devolvemos el valor de los avisos que se suspendan por haber el cliente conseguido su objetivo.

RAMONA

Por Lino Palacio

LOS AVISOS ECONOMICOS CLASIFICADOS DE "La Nación"

invitan a usted y acompañante a ver la magnífica película que se exhibe en el lujoso Teatro Astor. Al efecto, diariamente sorteamos 20 entradas que se asignan a 10 de nuestros avisadores, destinando 5 vales para la función de vermouth, y 5 para la nocturna. Los días sábados, domingo y festivos se entregan vales exclusivamente para la función nocturna.

HOY HAN SIDO FAVORECIDOS LOS COMPROBANTES NUMEROS:

1372 — 1382 — 1384 — 1389 — 1392 — 1400 — 1403 — 1407 — 1412 — 1415.

1.—ABARROTES, MAYORISTAS, ALMACENES

COMESTIBLES en general, conservas, vinos y provisiones escogidas para familias. Reparto a domicilio. Casa Pérez. Huérfanos 1164. (1) 18-5 I.

HAGA sus compras en el Emporio Nacional. Reparto rápido a domicilio para toda la ciudad. Catedral 1401. Fono 66441. (1) 2-8 P

COMESTIBLES en general, conservas, almendras, nueces y provisiones escogidas, para familias. Reparto a domicilio. Casa Pérez. Huérfanos 1164, interior, local 6. (1) 12-6 P.

ACEITE comestible. Venta libre Gran Avenida 2649. Antillo Escobar Hnos. Ltda. (1) 17-5 P.

ACEITE comestible. Venta libre. Gran Avenida 2649. Antillo Escobar Hnos. Ltda. (1) 17-5 P.

ACEITE comestible. Venta libre. Gran Avenida 2649. Antillo Escobar Hnos. Ltda. (1) 17-5 P.

ACEITE comestible. Venta libre. Gran Avenida 2649. Antillo Escobar Hnos. Ltda. (1) 17-5 P.

"GRAN ocasión" compre aceitunas al natural preparadas a la antigua, caladas, por mayor y menor. Paine parcela 32, Juan Aranguez S. Ahorre dinero. (1) 30-5 P.

ALMACEN abarrotes y frutos del país en general. Comestibles de primera calidad. Reparto a domicilio. San Pablo 2050. (1) 22-5 P.

2.—ACADEMIAS DE MUSICA

ESTUDIE piano, con los mejores profesores titulados. Academia Valparaíso. Dieciocho 635. (2) 19-5 I

EL CONSERVATORIO Popular Abdón Navarro, le enseña música y a declamar, ¡deléitese! aprendiendo. El Molino 57 (Vivaceta) (2) 20-5 K.

3.—AGRICULTURA Y VITIVINICULTURA

MATERIALES y maquinarias agrícolas, pulverizadores, bombas para regadío, productos insecticidas, etc. Raab, Rochette y Cía. Ltda. Teatinos 10. (3) 20-5 I.

VENDO chicha y vino por mayor y menor, Sargento Aldea 527. (3) 20-5 K.

MENICHETTI Hnos. y Cía, proveedores de productos agrícolas, forraje, etc., Haga su pedido en Santa Rosa 3280. (3) 5-6 C.

4.—AIRE ACONDICIONADO CALEFACCION

SERVICLIMA: atiende toda clase de reparaciones de calefacción central aire acondicionado e instalaciones. Eleuterio Ramírez 1286. teléfono 87290. (4) 18-5 I.

ALFONSO Wolf, aire acondicionado Climas artificiales. Nueva York 81, 2.o piso, teléfono 69072. (4) 19-5 I

SOCLIMA S. Carrasco SAC, calefacción central, aire acondicionado, agua caliente. Exclusividad sistema Carrier. Ñuble 72. Teléfono 53028. (4) 2-8 C.

5.—ALCANTARILLADO Y ANEXOS

VIBROCRET S. A., ofrece toda clase de tubos y piezas de alcantarillado. Agustinas 1070, Of. 310, teléfono 64687. (5) 16-5 I

PLANO de alcantarillados, agua, men 1701. Teléfono 52474. (5) 26-5 I.

7.—ALFOMBRAS, FABRICAS Y NEGOCIOS

ALFOMBRAS, permanente surtido. Ninove. Huérfanos 740. (7) 7-7 C.

VENDA sus alfombras finas justo precio nuestro intermedio. CASA Ninove. Huérfanos 740. (7) 7-7 C.

ALFOMBRAS, fábrica San Diego 1440, fabricamos todos tipos tamaños, alfombras para escaleras, frazadas, colchones, lanilla, algodón y resortes catres. Visite nuestro salón de ventas. (7) 21-7 P.

RECAMBIO de motores Ford. Instalaciones de frenos hidráulicos para Ford 29 al 38. Desabolladura y pintura. Mecánica en general. Irarrázabal 3256. Fono 43251. (7) 18-5 K

8.—ALHAJAS, JOYAS Y FANTASIAS

COMPRAMOS oro, joyas, brillantes, plata, monedas antiguas de oro, plata. Superamos cualquiera oferta. Ahumada 68. (8) 9-7 C.

COMPOSTURA de relojes y transformaciones de joyas. Trabajos garantidos. Irarrázaval 2907. (8) 20-5 C.

NOVIOS, gran surtido de argollas de oro, San Diego 1342. (8) 21-7 P

¡NOVIOS! Argollas oro, 14 y 18 kilates; macizas, grabadas desde $ 1.100 par. San Diego 780. Relojería Sportman. (8) 31-5 C

¡NOVIOS! para argollas, Fábrica Sostín. Nueva York 66. (8) 31-5 C.

COMPRAMOS oro, joyas, brillantes plata, monedas antiguas de oro plata. Superamos cualquiera oferta. Ahumada 68. (8) 29-7 C.

NOVIOS, lindas argollas, cinceladas, 18 kilates, $ 2.500 par, compro oro, plata, joyas usadas. Alameda 846. (8) 31-5 C

JOYAS, oro, brillantes compro, pagando los más altos precios. Casa Weiss. Mac Iver 142, interior, local 13. (8) H|O. C.

INSIGNIAS deportivas reforzadas en plata, trabajo hecho a la perfección de todos los clubes profesionales, venta por mayor desde 100, por miles, precios especiales "Joyería Henríquez". San Pablo 1923. (8) 23-5 K.

COMPOSTURAS de relojes y transformaciones de joyas. Trabajos garantidos. Providencia N.o 1256. (8) 10-6 C.

RELOJES, joyas, oro, compro boletos empeño. San Antonio 40. (8) 24-5 P

COMPRAMOS joyas, brillantes, objetos arte. Pagamos los mejores precios. Ahumada 88, esquina Nueva York. (8) 31-5 C.

9.—ANIMALES, GANADO

GANADO vacuno y porcino ofrezco continuamente. Adolfo Schwarzenberg. Valdivia, casilla 279. (9) 20-5 I.

10.—ANTIGUEDADES Y CURIOSIDADES

MUEBLES sueltos, piezas valiosas, adornos, porcelanas, véndalas, cómprelas en Casa Ninove. Huérfanos 740. (10) 7-7 C.

ALMENDRAS dulces. El lunes 17 mayo a las 2 1|2, se rematarán Feria Productos Tattersall, seis mil kilos almendras con cáscara, dan 38 o|oo. (101) 17-5 P.

11.—ARBOLES Y PLANTAS

JARDIN SOL tiene toda clase de árboles y plantas finas, Magdalena 088 teléfono 337, El Golf. (11) 18-5 I

LAURELES de flor y comida, Thuyas, Pitosporum, Ceybos, Euboni-mus, Laurentinus, plantas bien desarrolladas en champas, ofrece: "Criadero Linderos", Bandera 890. Fono 86826. (11) 18-5 I

VENDO 40 árboles grandes para leña. Macul 264. (11) 18-5 I

VENDO planta frutilla. Vivaceta 1428. Fono 370390. (11) 18-5 I

12.—ARMAS

$ 1.800, PISTOLAS, calibre 22, reembolsos a provincias. Armería Coronel Bueras, Avda. Manuel Montt 2463. (12) 17-5 K

CASA italiana vende una pistola de ocasión marca Vesta, calibre 635, Arturo Prat 62. (12) 21-5 K

CASA italiana, de Arturo Prat 62, arregla, relojes, anafes Primus, escopetas, etc. (12) 21-5 K

SE COMPRA toda clase de armas y balas. Ahumada 64. (12) 21-5 K

TIROS Famae y Tec, calibre 16 c|u, $ 1.460, San Diego 59. (12) 21-5 K

ARMERIA "Aragón", Aillavilú (ex Zañartu) 1046, al llegar a Puente. Exclusividad en artículos de caza y pesca, escopetas, tiros, repuestos. Fono 81131. (12) 26-5 I.

ESCOPETA Sarrasqueta, calibre 16, 2 cañones, gatillos ocultos, eyectores automáticos, perfecto estado, vendo ocasión. Dieciocho 679. Fono 61524. (12) 18-5 P.

REVOLVER Famae, calibre 7, nuevo, vendo $ 8.000, o cambio por escopeta un cañón. Dieciocho 679. Fono 61524. (12) 18-5 P

13.—ARTE EN GENERAL

CUADROS, esculturas, obras arte, cómprelas o véndalas en Casa Ninove. Huérfanos 740. (13) 7-7 C.

RECIBIMOS consignaciones justo precio, obras arte en general, Ninove. Huérfanos 740. (13) 7-7 C.

COMPRO y vendo artículos arte, lámparas de bronce y gas. Merced 295-E. (13) 24-5 P.

14.—ARTEFACTOS PARA EL HOGAR

BATIDORAS, jugueras, enceradoras, aspiradoras y otros artefactos, véndalos o cómprelos en Casa Ninove. Huérfanos 740, consignaciones generales. (14) 7-7 C.

YAIKIN y Cía., le ofrece las mejores cocinas eléctricas y a parafina. Lleve una a su hogar, que con ella lleva comodidad y garantía de servicio. Bandera 570. (14) 20-5 I.

LAMPARAS, cocinas y estufas a parafina y reparaciones de las mismas, Ahumada 64. (14) 21-5 K

VITROFER, vende lo que fabrica. Vicuña Mackenna 820, teléfono 37630 y 397630. Ofrece exclusividad 1954, estufa a parafina convertible en cocinilla que enciende sin alcohol. (14) 18-5 I.

FLUORESCO le ofrece las magníficas estufas a parafina "Mademsa", que no dan olor, ni humo, ni ruido. Importador. Merced 754. (14) 20-5 I.

FEDERAL, lo que Ud. y su familia esperaban. La solución del problema eléctrico puesta en sus manos por ingenieros chilenos a través de la prestigiosa marca Federal; cocinas, estufas, etc. a gas de parafina. Monjitas 404, teléfono 37669. (14) 21-5 I.

SE VENDE máquina aspiradora, de cilindro marca inglesa, nueva, con todos sus accesorios. Verla y tratar: Compañía 1329; de 3 a 7 1|2 P. M., días hábiles. (14) 26-5 I.

VENDO hornillas para freír, estufa a aserrín, parrillas para chimeneas San Martín 1007, local 6. (14) 19-5 K.

15.—ARTICULOS PARA EL CAMPO

OFRECESE técnico italiano en agricultor, especializado en ganado de toda clase. Correo Central, Pasaporte N.o 4758461. (15) 16-5 I

VENDO rastra Oliver, 28 discos. Thompson 3560, barrio Estación. (15) 16-5 I

FUMIGADORA de espalda para frutales, nueva, vendo ocasión. Dieciocho 679. (15) 16-5 I

16.—ARTICULOS PARA EL HOGAR

CUCHILLERIA, loza, copería, plaqués, cristales, adornos, véndalos, cómprelos en CASA NINOVE, Huérfanos 740. (16) 7-7 C.

PARCHES invisibles calzados. Eleuterio Ramírez 1136. (16) H|O. C

CASANOVA ofrece: Muebles caoba, dormitorio normando fino, cuadros, porcelanas. Rancagua 017. (16) 26-5 P.

17.—ARTICULOS PARA HOMBRES

PALETOES, casacas de cuero de todos tipos, overoles. Talleres especializados. Jorge Clavería, Maule 625, teléfono 52835. (17) 23-5 I.

HAGO arreglo, transformo camisas, cambio cuellos, puños, rápido, barato. Tenderini 125. (17) 26-5 I.

18.—ARTICULOS PARA SEÑORAS

IMPERMEABLES-pilotos. Bascuñán 46. Facilidades. (18) 20-5 C.

FALDAS. Gran surtido en modelos y colores a sólo $ 648. Visítenos y comprará muy barato. Rosas 1130. (18) 20-5 I.

MOCASSINES legítimos para damas. Cómprelos directamente al fabricante y economizará dinero. Gran surtido en modelos y colores. Avenida Italia 890. (18) 26-5 I.

ROLANDO Zúñiga Morales, 20 años profesión garantiza sus hechuras a medidas de camisas, pijamas, batas de baño, calzoncillos. Buen surtido en sedas y popelinas. Vendo chaquetones y batas. General Bustamante 776. (18) 26-5 I.

19.—ARTICULOS PARA NIÑOS

EL MEJOR rodado al precio más bajo, ventas por mayor y menor para todo el país, de coches cunas, sillas de paseo, triciclos, etc. Haga su pedido directamente a la fábrica. Avda. Zañartu 1275. (19) 21-5 I.

ROPA de guagua. Especialidad en artículos para recién nacidos. Tejidos a mano. Regalos. Santa Rosa 947. Tel. 35526. (19) 20-5 I.

VEHICULOS para niños, verdadera ocasión. Franklin 1140. Matadero. (19) 25-5 I.

GRAN oportunidad, calzado para niños, vende fábrica. Santa Elena 1972. (19) 25-5 I.

TEXTIL Cupido Limitada le ofrece ropa interior fina para sus niños. Irarrázaval 2952. (19) 26-5 I.

PARA el uniforme de sus hijos, compre la corbata Nylon modelo Roma, nudo perfecto; economizará dinero. La corbata Roma es inarrugable, inmanchable, no se gasta. Valor desde $ 75. Venta: Casa Falabella, Sección Niños. Ahumada 242, Santiago. Fabricantes. Cumming 161, casa Uno, Valparaíso. Teléfono 7535. (19) 26-5 I.

LA RONDA —organización de fiestas infantiles— le ofrece novedades en gorros, piñatas, sorpresas, decoraciones, juegos. Todo lo necesario para que su fiesta sea lo más entretenida y original. Consulte presupuestos. Guayaquil 25. 5.o piso. Dep. 8. (19) 26-5 I.

SALVAVIDAS de corcho para niños y adultos desde $ 280. Hombreras de corcho. Corcho en planchas para empaquetaduras y todos artículos de corcho. Eugenio Krebs. 21 de Mayo 568. Oficina 3. (19) 26-5 I.

DELANTALES colegiales brin o crea, mejor confección; blusas piqué blanco. También hechuras. Gran taller. Irarrázaval 1700. (19) 26-5 I.

LA MEJOR confección para sus niños la encuentra en "El Cabrito". Av. Irarrázaval 2844. Teléfono 491730. (19) 26-5 I.

TEJIDOS a palillos, especialidad en ropita de guagua e infantil. Blas Cañas 430. (19) 15-5 K

SE VENDE coche cuna recién refaccionado con Implatex, en $ 2.500. Ricantén N.o 403. (19) 18-5 P.

20.—ARRIENDOS BUSCADOS

a) Casas, Chalets y Departamentos sin muebles

BANCO Italiano tiene el agrado de ofrecer a usted, los servicios de su Departamento de Comisiones de Confianza: arrendamientos, administración de bienes, compraventa de propiedades, etc. (20-a) 30-6 C

DESEO ARRENDAR CASA CON TRES piezas, locomoción cerca. Canon hasta $ 5,000.— R. B. C., Moneda 1138. (20a) 26-5 I.

NECESITO para clientes solventes, bungalows, chalets, departamentos, casas, oficinas, locales, Barros, Bandera 140-F 61767. (20-A) 18-5 I.

TOMO EN arriendo. Sector Ñuñoa, casa 3 dormitorios, hasta $ 12.000. Teléfono 60762. (20-A) 18-5 I.

NECESITO casa para 3 personas, sector cualquiera. Lord Cochrane 481. (20-A) 18-5 I.

NECESITO CASA 2 **DORMITORIOS**, hasta $ 5,000. Barrio Estación. Dirigirse Chacabuco 81-C, altos. (20a) 16.5. P.

NECESITO ARRENDAR CASAS, CHALETS, bungalows, departamentos, barrios residenciales y centro. Administración propiedades. Rolando Sepúlveda. Agustinas 1022, Oficina 213. (20a) 26-5 I.

NECESITO arrendar casa confortable con bodega o galpón anexo y entrada camión cerca estación Central y Mapocho. Fono 93788. (20-a) 20-5 P.

NECESITO departamento o casa 1 dormitorio, living-comedor y dependencias, para el 1.o junio. Marín 419-C. Srta. Ríos, 4 meses anticipado. (20-a) 20-5 P.

URGENTE necesito arrendar casa, mínimo 5 piezas y dependencias. San Diego a paradero 15 o cuadra y media de oriente a poniente. Dirigirse Arturo Prat 622. (20 A.) 16-5 P.

NECESITO casa valor 4.000 a 5.000, urgente. San Francisco 1407. (20-a) 20-5 P.

NECESITO urgente una casita 3 piezas. Pago hasta 4.000 pesos, sector Avenida Matta al paradero 8. Llamar fono 87574. (20 A.) 16-5 P.

ARRIENDO casa 3 dormitorios, central hasta paradero 10, Gran Avenida, canon $ 9.000. Llamar: fono 51530. (20a) 16-5 P.

20.—ARRIENDOS BUSCADOS

a) Casas, chalets y Departamentos sin muebles.

NECESITO urgente departamento living-comedor, 1 dormitorio y dependencias, barrio central o Ñuñoa. Pago hasta 8.000 pesos. Llamar fono 41079. (20 A.) 16-5 P.

NECESITO departamento o casa, sector Avenida Matta a Cóndor y de San Diego a Dieciocho, Cánon hasta $ 7.000. Lord Cochrane 667, fono 82876 (G. A). (20-A) 18-5 I.

NECESITO arrendar casa o departamento vecino a Hospital San Borja. Llamar fono 34260 (of.). (20 A.) 16-5 P.

b) Casas, Chalets y Departamentos amoblados

UN AVISO COMO ESTE PUEDE AYUdarlo a resolver su problema. Consulte al teléfono 82222, anexo 25 . (20b) 30-5-K.

d) Locales comerciales

NECESITO arrendar local industrial con casa habitación. Independencia 1187. (20-D) 17-5 I.

SE NECESITA local m|m 50 m2, galpón, también piezas de preferencia barrio Municipalidad Providencia. Tratar Santa Magdalena 41. fono 41435. (20-D) 17-5 I.

g) Piezas.

MATRIMONIO español, trabaja afuera con hija esudiante, desea 2 piezas amobladas con pensión, casa honorable, preferible únicos, sector centro. Escribir Irene. Bascuñán 635. (20-g) 18-5 I.

SEÑORA sola desea arrendar pieza o departamento semi-amoblado con o sin pensión, con preferencia. Dirección: Casilla 1658. (20-g) 18-5 I

NECESITO pieza clara, con pensión, en casa de familia, barrio alto, Llamar fono 64872. (20g) 18-5 I

i) Varios.

NECESITO casas, chalets, departamentos, c|s. muebles, en todas ubicaciones y cánones, para clientes exclusivos, mi oficina, personas honorables, solventes y cuidadosas. Barrios. Morandé 450. Teléfono 65104. (20-i) 16-5 P

21.—ARRIENDOS OFRECIDOS

a) Casas, chalets y Departamentos sin muebles.

¿BUSCA usted una casa o departamento para arrendar? Permítanos que le ayudemos a resolver el problema en forma muy económica, mediante nuestros avisos clasificados. Pídanos la visita de un Agente al teléfono 82222. Anexo 25. (21 A.) 30-5 K.

III. — LAS CONDES (EL GOLF Y VITACURA)

ARRIENDO bungalow recién terminado, living, comedor, 3 dormitorios grandes, repostero, despensa, baño y medio lujo, termo y cocina eléctrica instalados. Gines de Lillo 5086 esquina Avenida La Cañada, inmediato Estadio Español. Tratar: domingo de 15 a 18 horas en la misma dirección, en la semana, en Puente 671. (21aIII) 19-5 I.

$ 14.000 CHALET, Vitacura, locomoción a la puerta, 3 dormitorios, closets, escritorio, living y comedor, chimenea, toilette visitas, baño lujo, cocina instalada, calefacción, jardín, patio. Debarbieri. Moneda 973, oficina 830. (21aIII) 19-5 I.

$ 15.000 ARRIENDO departamento sin habitar, entrega inmediata, Avenida Apoquindo 4110, 2.o piso, departamento N.o 2, living, comedor, 2 dormitorios, servicios completos. Fuenzalida y Larraín Ltda., Agustinas 925, oficina 615. (21aIII) 19-5 I.

$ 13.000 CHALET Las Arañas inmediato Country Club, 3 dormitorios, amplio living-comedor, escritorio, dependencias y garage. Tratar fono 94228, antes de las 10 horas. (21aIII) 18-5 I.

20.000 MAGNIFICA residencia en barrio alto, living con chimenea, comedor, escritorio, cocina, departamento empleadas, toilette, toilette de visitas, baño y medio, garage, 4 dormitorios. Nibaldo Correa 631, sector San Pascual. (Escuela Militar Nueva). Elgueta Rosas 1399. (21aIII) 19-5 I.

$ 20.000 ESPLENDIDO chalet aislado, extenso jardín, living-comedor, escritorio tres dormitorios, garage y dependencias, recién terminado, próximo Stade Francais. La Niña 3172, por Sánchez Fontecilla entre Avenida Colón y Martín Zamora; entrega inmediata. Tratar: Siglo Veinte 187. fono 371548. (21-a-III) 19-5 I.

$ 16.000. RECIEN terminada, 3 dormitorios, living-comedor, chimenea, buenas dependencias, gas, calefacción, amplio jardín, entrada auto. El Colgüe 4278, paralela Avenida Vitacura, de 9 a 5. (21-a-III) 19-5 I.

14.000 EL GOLF, Pirineos 3975, chalet 3 dormitorios, living, chimenea, comedor, cocina gas instalada, dependencias, entrada auto. Tratar Tercera Avenida 1215. (21-a-III) 19-5 I

16.000 LADO Avenida Alcántara, chalet recién terminado, living y comedor, dos dormitorios, costurero, toilette visitas y baño lujo, calefacción central Crittall, jardines; terminaciones lujo. Frankel, Agustinas 1185. (21aIII) 18-5 I.

EN AVENIDA Vitacura cerca de "Lo Castillo" se arrienda amplia, buena casa y casita cuidador con una o dos hectáreas, árboles en producción, gran parrón, bodega y gallineros. Se arrienda casa con o sin terreno. Los Tres Antonios 156. Irarrázaval altura 2700, lunes, miércoles y viernes en las mañanas hasta 10.30 horas. (21aIII) 18-5 I.

14.000 LOS Lilenes 2956-E, espléndida casa moderna, 3 dormitorios. Bandera 140-D. (21aIII) 18-5 I.

15.000 BUNGALOW recién terminado. Las Lilas-Tobalaba, amplios recibos, 3 dormitorios, dependencias, jardín. Agustinas 1070. Of. 241. (21-a III) 19-5 I

ARRIENDO chalet nuevo en El Golf $ 16.000. Verlo todo el día. Avenida Hernando de Magallanes 640. Tratar fono 88714. (21-a-III) 19-5 I.

21.—ARRIENDOS OFRECIDOS

a) Casas, chalets y departamentos sin muebles

III. — LAS CONDES (EL GOLF Y VITACURA)

15.000, EL GOLF, lado Padres Alemanes, buena casa esquina, living-comedor con chimenea, dependencias, tres dormitorios con closets, toilette completa, calefacción de aire caliente, jardín. Tratar, sin comisión. Teatinos 370. Javier Hurtado Salas. (21 A-III) 18-5 I.

16.000, ESPLENDIDA casa tipo funcional, amplio living-comedor con chimenea, tres dormitorios con closets, dos baños, cocina, dependencias, antejardín, terrazas, jardín interior. Vitacura, lado Colegios Ursulinas. Tratar Teatinos 370. Javier Hurtado Salas. (21 A-III) 18-5 I.

EN GOLF, chalet esquina en Augusto Leguía Sur 98, arriendo $ 16.000, tres dormitorios, calefacción central, garage, jardín amplio. (21 A-III) 18-5 I.

17.000 GOLF Norte, recién terminado, tres dormitorios, baño y medio. Frankel, Agustinas 1185. (21aIII 19-5 I.

18.000 CHALET barrio Stade Francais. Oficina Llewellyn-Jones. Huérfanos 646. (21-a-III) 19-5 I.

V. — ÑUÑOA

16.000 ARRIENDO elegante bungalow 3 dormitorios. Simón Bolívar cerca García Moreno. Tratar Estradé y Lizana. Ahumada 370. Of. 512. 11 1|2-1. 5 1|2-7. (21 A-V) 17-5 I.

SE ARRIENDA chalet nuevo, Macul, 2 pisos, 3 dormitorios con closets, baño completo con termo eléctrico, terraza, living-comedor amplio, chimenea, toilette visitas, escritorio con caja fondos embutida, pieza y baño empleada, pisos parquet, antejardín, entrada auto. Patio 300 m2. Entrega inmediata. Locomoción: liebres Macul-Estación Central, micros Macul-Plaza Brasil, buses Macul-P. de Valdivia Norte, micros Recoleta-Lira, Matadero-Macul. Calle Madreselvas 3370, verla domingo en la mañana. No se cobra comisión. Tratar fonos 52021-50071. Llamar a Contreras. (20 A-V) 17-5 I.

10.000 BUNGALOW, cuatro dormitorios, comodidades completas 11.000 metros terreno, gallineros "La Reina", Avenida Salvador 2972. Teléfono 495448. (21aV) 19-5 I.

$ 40.000 AVENIDA Las Lilas, arrendamos espléndida residencia de lujo con jardín, living, comedor, escritorio, cuatro dormitorios, dos baños, calefacción central, garage, amplio departamento servicio, lavandería. Montalva Quindos. Teatinos 349. Sin comisión. (21aV) 19-5 I.

$ 15.000 MARCHANT Pereira 3333, chalet moderno un paso Irarrázaval y Pedro de Valdivia, con: living con chimenea, comedor, tres dormitorios, closets, sala de baño, cocina, servicios completos empleada. Entrada auto. Terraza, patio, jardín. Tratar, Banco de Chile, Sección Arriendos. (21aV) 19-5 I.

CASA altos, completa, dos dormitorios, terraza $ 9.000. Verla 11 horas adelante. Avenida Domingo Cañas 1777. (21aV) 19-5 I.

LEY Pereira, 12.000 arriendo en Príncipe de Gales 6748, Tobalaba desde el 20 de mayo. Living-comedor, tres amplios dormitorios, hall, distribución closets, baño y cocina instaladas, jardín, dormitorio y toilette empleada. Fono: 84626, de 9.30 a 14.30 horas. (21aV) 19-5 I.

ARRIENDO chalet 3 dormitorios, espléndido recibo, comedor, baño, departamento empleada, jardín, parque, arboleda. Bilbao 2322. Tratar Holanda 1877, de 15 a 18 horas. (21aV) 19-5 I.

15.000 BUNGALOW recién terminado lado Tobalaba y Vaticano, calle Tarragona 3698. Living con chimenea, comedor, 3 dormitorios, cocina con muebles y cocina instalada, lindo baño con termo eléctrico, pieza y baño empleada. Toda pintada al óleo. Su dueño, Miguel de la Barra 465, Depto. 41. (21aV) 19-5 I.

$ 20.000 ARRIENDO espléndido chalet, escritorio, tres dormitorios y baño, muy amplio, living, con chimenea, comedor, buenas dependencias, teléfono, entrada de auto, jardín con árboles frutales, verlo de 11 horas adelante en Luis Pereira 1400. (21aV) 19-5 I.

ARRIENDO chalet nuevo 3 dormitorios, baño, living-comedor, chimenea, cocina, pieza, baño empleada, jardín. Ortúzar 1365. Canon 12.000 (21-a-V) 19-5 I.

CHALET 4 dormitorios, living con chimenea, baño, dependencias, garage, jardín, gran subterráneo, asísmico, adecuado industria: barrio Ñuñoa. Exclusividad Salas y Brieba. Agustinas 1022, Of. 611. (21-a-V) 19-5 I.

30.000 LUJOSA residencia, Avenida Macul, especial diplomático. Primer piso: living, salón, comedor, escritorio, toilette. Segundo piso: 4 grandes dormitorios muy asoleados, 2 baños completos, pasillo. Tercer piso: gran pieza estudio o nursey. Subterráneo: comedor de diario, 2 dormitorios, garage, 4 despensas, servicios completos. Pinturas óleo, flamantes, parquets importados, terrazas, jardín, piscina, parrón, etc. Verlo y tratar: Avenida Macul 2955: 10-12 y 4-6. (21-a-V) 19-5 I.

ARRIENDO departamento. Almagro 2429, primer piso, tres dormitorios, living, comedor, dependencias. Verlo 11 1|2 a 12 1|2. (21-a-V) 19-5 I.

VI. — PROVIDENCIA

$ 22.000 AMPLIO departamento de lujo. Living, comedor, cuatro dormitorios, 1 1|2 baño, toilette visitas, cocina, repostero, pieza y toilette servicio. Verlo: Huelén N.o 154, Depto. 41. Tratar: Gaete, Bandera 24, oficina 710. (21aVI) 18-5 I.

EN CHALET arriendo departamento, 2 piezas, cocina, baño, teléfono. Los Leones 926. (21aVI) 19-5 I.

ARRIENDO chalet 3 dormitorios y dependencias, barrio residencial, Pedro Medina entre Colón y Bilbao. Renta: 11.000. Tratar: Moneda 973, oficina 728-A. (21aVI) 18-5 I.

15.000 ELIODORO Yáñez, cerca Lyon, 3 dormitorios, baño 1|2, living, comedor, cocina amoblada, servicio empleada, patio. Llamar 491509, de 14 a 18 horas. (21aVI) 18-5 I.

1.o DE JUNIO arriendo departamento dos piezas, baño en bajos, para matrimonio honorable, trabajen afuera, casa matrimonio solo. Alberto Magno 1355, altura Manuel Montt 490, sector Providencia. Verlo de 14 a 16.30 horas. (21aVI) 19-5 I.

21.—ARRIENDOS OFRECIDOS

a) Casas, Chalets y Departamentos sin muebles

VI — PROVIDENCIA

16.000 BUNGALOW nuevo, living, con chimenea, comedor, 3 dormitorios, dependencias, jardín y box. Tratar Pedro de Valdivia Norte 0479, entrega inmediata. (21-a-VI) 20-5 I.

CENTRALISIMO Providencia, chalet elegante arriendo linda pieza, balcones calle, buena comida, teléfono. Antonio Bellet 125, costado Mercado Providencia. (21-a-VI) 20-5 I.

ARRIENDO espléndido chalet, Lyon-Las Lilas, con teléfono, 4 dormitorios, 2 baños lujo, terrazas, amplias dependencias, jardín, etc.; con o sin muebles. Teléfono 88491. (21-a-VI) 20-5 I.

DOY ARRIENDO casa departamento barrio Bilbao, c|s muebles, 3 dormitorios, teléfono, garage, calefacción, informes 42066. (21-a-VI) 20-5 I.

15.000 MAGNIFICO chalet, living y comedor independientes, toilette de visitas, amplias dependencias, 3 amplios dormitorios, toilettes de lujo. Avenida Tajamar 1459. Elgueta, Rosas 1399. (21-a-VI) 20-5 I.

14.000 DEPARTAMENTO amplio, nuevo, Rafael Cañas 137, 3.er piso, living-comedor, 2 dormitorios, baño, pieza y servicio empleada. Verlo 3 a 5. Debarbieri. Moneda 973. Of. 830. (21 A-VI) 17-5 I.

13.500, BUEN departamento lado Parque Bustamante, living-comedor, dos dormitorios, closets, toilette completa, dependencias. Tratar sin comisión. Teatinos 370. Javier Hurtado Salas. (21 A-VI) 18-5 I.

22.000 BARRIO Bilbao-Holanda, amplio chalet recién terminado, escritorio, living (chimenea), comedor, tres dormitorios, baño y medio, jardines. Frankel. Agustinas 1185. (21aVI) 19-5 I.

25.000 HERNANDO de Aguirre, próximo Eliodoro Yáñez, bonito bungalow completamente amoblado, living, comedor, escritorio, dos dormitorios, cocina, dependencias, 2 piezas empleadas, garage, jardín, arriendo por 6 meses, desde 1.o de junio. Bandera 172, 2.o piso, oficina 7. (21aVI) 19-5 I.

IX. — RENCA

ARRIENDO departamento cocina, baño. Bruselas 320, barrio Vivaceta. (21aIX) 18-5 I.

X. — SAN MIGUEL

ARRIENDO departamento dos piezas en Callejón Ovalle. Tratar: San Miguel 860. (21 A-X) 17-5 I.

12.000 CASA un piso, a dos cuadras de Gran Avenida, altura 3700, tres dormitorios, baño y cocina muy buenos. Se prefiere a comerciante con negocio establecido. Para verla y tratar: Diego Matus. Teatinos 248. (21aX) 19-5 I.

CASAQUINTA arrendamos 3.000 m2, tres pabellones gallineros, bungalow moderno, 3 dormitorios, $ 10.000 paradero 28 Gran Avenida Luz, agua. Inmobiliaria O'Brien. Bandera 140.A. (21-a-X) 20-5 I.

5.000 CASA, altos, nueva, dos dormitorios, living, servicios. Eulogio Altamirano 7318. paradero 20. Gran Avenida. (21-a-X) 20-5 I.

6.000 ARRIENDO chalet terminándose, 2 dormitorios, living, comedor y dependencias. El Pino 39, paradero 29, Gran Avenida. (21 A-X.) 20-5 I.

XI. — SANTIAGO-BELLAVISTA

ARRIENDO, 1.800, departamento dos piezas chicas, c|s. baño exclusivo, Bellavista 357, dos adelante. (21 A-XI) 18-5 I.

ARRIENDO departamento, Bellavista 0520, $ 3.000, exijo garantía y referencia. (21 A-XI) 18-5 I.

10.000 CASA TRES DORMITORIOS, comedor living con chimenea, garage, baño, pieza y servicio empleada. Sofía Concha 16-A. Juan Elgueta Ruiz. Rosas 1399. (21a XI) 18-5 I.

XII. — SANTIAGO-CENTRO

19.000 ALAMEDA 1657 esquina Fanor Velasco, living-comedor, cinco dormitorios, dos baños, dependencias. Morandé 322, oficina 220. (21 A-XII) 17-5 I.

GRAN departamento pleno centro, arriendo, $ 20.000 mensuales. Amunátegui 72. Oficina 54, de 10 A. M. a 1 P. M. (21 A-XII) 17-5 I.

$ 8.000 DEPARTAMENTO 3 oficinas, calle Merced. Independiente, 1.er piso, calefacción central. Indicado consultorio médico. Agustinas 925. Of. 615. (21 A-XII) 17-5 I.

ARRIENDO departamento independiente. Valentín Letelier 1350. (21 A-XII) 17-5 I.

ARRIENDO primer piso casa dos cuadras de Ahumada: preferencia para oficinas o profesional. Tarapacá 881. (21 A-XII) 18-5 I.

SE ARRIENDAN DEPARTAMENTOS amplios y piezas.— Catedral 1492. (21a XII) 18-5 I.

ARRIENDASE DEPARTAMENTO DOS dormitorios. Victoria Subercaseaux 181. Tratar departamento 11. 4 a 5. (21a XII) 18-5 I.

18,000 PARQUE FORESTAL, SANTO Domingo, departamento de lujo, primer piso, con algunos muebles. Dormitorios, living comedor, baño completo. Duplex con cocina instalada. Pieza empleada, 1/2 baño. Ascensor de servicio. Closets. Dueñas. Nueva York 52. Oficina 310. (21a XII) 18-5 I.

CENTRALISIMA casa Alameda cerca de Universidad Católica, 9 piezas, comedor, 3 baños, cocina, Canon 16.000 pesos. Traspaso. Tratar. V. Blanco Viel 1165. Fono 60382 (21-a-XII) 20-5 I.

EN PRIMER piso arriendo pequeño departamento en Victoriano Lastarria 277, para persona sola. Tratar de 2 a 7. (21-a-XII) 21-5 I.

25.000 ARRIENDO casa, barrio Santa Lucía. Dr. Corvalán 445, entrega junio 30, semi amoblada, living, comedor, chimenea, 3 dormitorios, 2 baños, pieza empleada, con teléfono 30270 (21-1) 20-5 I.

XIII. — SANTIAGO-CENTRO OESTE

$ 15.000 CUMMING-Alameda, arrendamos departamento moderno, living, comedor, tres dormitorios, baño, cocina, toilette y pieza de servicio. Montalva Quindos. Teatinos 349. Sin comisión. (21 A-XIII) 17-5 I.

DEPARTAMENTO interior, 2 piezas y cocina, a matrimonio sin niños. Preferencia trabajen afuera. Huérfanos 3114. Fono 91401. (21 A-XIII) 17-5 I.

CUPON

GRATIS

3

de estos cupones, dentro de su plazo de validez, le dan a Ud. derecho para publicar gratuitamente un Aviso Económico Clasificado, hasta de 15 palabras. Se permite la acumulación de cupones para un máximo de 15 publicaciones iguales sucesivas.

ESTE CUPON VENCE EL 1.o DE JUNIO ¿TIENE ALGO QUE VENDER O QUE COMPRAR? OBSERVE LAS INFINITAS POSIBILIDADES DE NEGOCIO O DE CONEXION UTIL QUE LE OFRECE NUESTRO INDICE

Gobierno de EE. UU. estima que acuerdo ruso-argentino tiene por objeto desunir a América

WASHINGTON, 16 (UP).— En opinión del Gobierno norteamericano, el importante convenio comercial concertado por la Unión Soviética con Argentina, tiene como propósito sembrar la desunión entre las naciones libres antes que promover el intercambio comercial argentino-soviético.

El comentario sobre el pacto argentino-soviético firmado en agosto de 1953, aparece en el cuarto informe semianual al congreso sobre la administración de la ley de fiscalización de la ayuda para la defensa mutua, conocida por ley Battle.

El director de la ayuda al extranjero, Harold E. Stassen, encargado de las medidas para negar artículos estratégicos al bloque soviético, aprobó el informe correspondiente a la segunda mitad de 1953.

Pasando revista a las actividades soviéticas en el campo de la política económica exterior, dice el informe:

"El acuerdo comercial por dos años de Rusia con Argentina, firmado en agosto de 1953, fue uno de los más interesantes del año. En primer lugar, vino en momentos en que las misiones comerciales de la Unión Soviética y sus satélites se hacían más activas en toda América Latina, y el convenio soviético-argentino ayudó a esas misiones a conseguir auditorios más asequibles para sus gestiones.

"Los gobiernos latinoamericanos han cooperado con otras naciones occidentales en rehusar al bloque soviético productos de valor estratégico; no fueron aceptadas, por ejemplo, las proposiciones en bloque para comprar cobre chileno y antimonio y plomo boliviano. Es evidente que el Kremlin espera provocar resistencia mayor a la fiscalización de los materiales estratégicos y determinar la desunión occidental sobre el particular.

"Este convenio comercial entre la Unión Soviética y Argentina fue interesante también por su volumen y composición, cuando menos en el papel.

Ex refugiado checo volvió a su patria

VIENA, 16.— (U. P.)— Bohumil Lausman que, después de haber sido Viceprimer Ministro de Checoeslovaquia, se refugió en Austria, desde donde hacía una campaña activa contra el Gobierno comunista checoeslovaco, misteriosamente apareció en su propia patria, a tiempo para pronunciar un discurso contra EE. UU. en la víspera de las elecciones que tienen lugar hoy en el país satélite.

Todas las estaciones de radio checas repetían incesantemente el discurso de Lausman, mientras el pueblo iba a los comicios a elegir funcionarios municipales de la lista de candidatos del partido oficialista "Frente Popular", el único que participa en las elecciones.

SIGUEN FIRMES LOS BONOS CHILENOS EN BOLSA DE LONDRES

LONDRES, 16.— (U. P.).— Hasta ahora los bonos del Gobierno de Chile se han mostrado firmes, fluctuando dentro de un margen de dos y medio puntos, entre 34 libras, el precio más bajo, y 36 1/2 libras, el precio más alto.

(El margen del año pasado fue de sobre una libra, entre 37 1/4 y 33 1/8 libras.) En la semana que acaba de terminar se mantuvieron dentro de la tendencia, bajando media libra para cerrar a 35 libras.

Los valores ferroviarios chilenos han tenido una firmeza semejante. Las acciones ordinarias del Ferrocarril de Antofagasta bajaron 1/8, para cerrar a 8 5/8 libras. Las acciones preferidas subieron 1/4, cerrando a 40 1/2 libras. Las acciones del ferrocarril de Taltal bajaron 3 peniques, cerrando a 14 chelines y 9 peniques, y los debentures del ferrocarril del norte bajaron 1/4, cerrando a 26 1/2.

Las acciones de la Anglo-Lautaro bajaron seis peniques, para cerrar a 34 libras. Los otros valores salitreros no tuvieron cambios.

FUE VITOREADA EN LONDRES, ISABEL II

LONDRES, 16 (UP).— El automóvil que conducía hoy a la iglesia a la Reina Isabel y al Duque de Edimburgo, difícilmente pudo abrirse paso entre la multitud que seguía vitoreando a la soberana, 24 horas después de su regreso de su viaje alrededor del mundo.

Isabel respondió a las manifestaciones de simpatía de la multitud, con saludos constantes desde su automóvil.

Mientras tanto, millares de londinenses acudieron hoy al muelle donde está amarrado el yate "Britannia", en que llegó ayer la familia real, para observar la suntuosa embarcación, que fue diseñada especialmente para poderla convertir en barco-hospital en tiempos de guerra. Doscientos periodistas fueron inviados a subir a bordo.

AQUI PERECIERON 18 BOMBEROS.— RIO DE JANEIRO. — Los bomberos continúan arrojando agua sobre los escombros humeantes de dos bodegas, después de violentas explosiones que estremecieron la isla de Braco Fortem, en la bahía de Río de Janeiro. Las súbitas explosiones atraparon a 24 bomberos de la ciudad cuando trataban de controlar el fuego en la isla, que se usa para guardar explosivos. Veinticuatro horas más tarde, sólo un cadáver se encontró, y se presumió que 17 otros bomberos estaban muertos.— (FOTO UNITED PRESS).

Falleció el famoso general H. Guderian

FUESSEN, 16.— (UP).— El general Heinz Guderian, que se hizo famoso con las legiones Panzer de Hitler durante la invasión de Europa, falleció a la edad de 65 años, en su retiro de Los Alpes alemanes.

El general Guderian vivía en el remoto pueblo de Schwangau, con su esposa y su hijo, desde que terminó la guerra, y sucumbió a fines de la semana pasada de una dolencia hepática.

Sus restos recibieron sepultura en Goslar.

La principal fuente de ingresos del general Guderian en los últimos tres años, era las ganancias que derivaba de su obra maestra sobre la guerra de tanques, que fue traducida al inglés. Escribió también muchos artículos sobre tópicos militares.

Guderian, que era prusiano, perteneció al Estado Mayor Alemán durante la primera guerra mundial, y más adelante fue jefe de una unidad móvil del Reichswehr, el ejército de la República de Weimar, que se componía únicamente de 100.000 hombres.

En 1936, cuando Hitler admitió la formación de unidades blindadas en violación del Tratado de Versalles, Guderian se hizo cargo de la segunda división Panzer, y en 1938 el Fuehrer lo nombró Comandante General de Unidades Panzer del nuevo ejército nazi.

Guderian dirigió en persona la penetración de unidades blindadas en Sedan en 1940, que hizo posible la invasión del occidente de Europa. Cuando se opuso a que el ejército alemán se internara demasiado en Rusia, Hitler lo relegó al puesto de "inspector de Unidades Panzer", pero en 1944, después del complot contra la vida del líder nazi, Guderian fue nombrado jefe del Estado Mayor y llegó a ser Comandante Supremo de las fuerzas nazis en los últimos días de la guerra.

CREADOR DE LA PANZER.— El general Heinz Guderian, brillante militar prusiano que organizó la famosa división Panzer, por encargo de Hitler, tuvo a su cargo las grandes ofensivas mecanizadas de Polonia y Francia, durante la Segunda Guerra Mundial. Casi al término del conflicto, fue ascendido a Comandante en Jefe del Ejército del Tercer Reich.

La división de Occidente no permitirá fijar un acuerdo político en sudeste de Asia

PARIS, 16.— (UP).— Es posible que en Ginebra se llegue a un acuerdo militar sobre la Indochina. Se ha dado ya un primer paso al aceptar Molotov un control internacional del armisticio pero lo que sí no parece probable, al menos por el momento, es un acuerdo político que fijaría definitivamente la suerte de la península.

No sólo se trata de las dificultades para entenderse con los comunistas, sino de las que tienen los aliados occidentales para entenderse entre ellos.

A estas alturas no existe una línea política clara detrás de la cual aparezcan solidariamente establecidos los Tres Grandes.

¿Hasta dónde ceder? ¿Están o no dispuestos los aliados a abandonar a Indochina? ¿Qué hacer en caso de que los comunistas intensifiquen su actividad militar? ¿Qué actitud asumir si fracasa la Conferencia? Es fácil comprender que mientras estas preguntas no hayan sido diáfanamente respondidas la posición de Occidente, y de Francia en particular, será muy débil en Ginebra y el adversario sabrá sacar partido de esa debilidad.

Los ingleses, que han tratado de servir de mediadores, no ven el porvenir con mucho optimismo. Según despacho de Ginebra publicado hoy por "France-Soir", los británicos están "furiosos contra Francia a la que reprochan no haber sabido prever el giro que iba a tomar la situación" y al propio tiempo "se muestran desesperados por la inconstancia norteamericana" sobre cuya posición nadie sabe a qué atenerse. Por si fuera poco se afirma que en las últimas 48 horas las relaciones anglo-americanas "han tomado un cariz más grave".

De cualquiera manera, Londres parece persistir en su política de no apoyar ninguna intervención militar en Indochina. El criterio de los ingleses es que la seguridad del sudeste de Asia podría garantizarse mediante un nuevo locarno (ya Churchill lo propuso para Europa). La integridad territorial de los Estados de esa zona asiática sería garantizada por los Cinco Grandes: Estados Unidos, Francia, Inglaterra, URSS y China, y por las mismas potencias del sudeste de Asia que entrarían en el pacto.

El Gobierno de París ha exigido a Washington una definición de su política. Hay confusión y contradicción en las declaraciones de los últimos días. El corresponsal de "Le Monde" en la capital norteamericana dice hoy que "no es posible obtener la menor indicación acerca de la actitud de Estados Unidos en vista de las diversas corrientes que existen en el seno de la administración". Añade que de un lado están los "intervencionistas" capitaneados por el Vicepresidente Nixon y el Almirante Radford, y del otro los "prudentes" que serían Wilson, el secretario de la Defensa, Humphrey, Secretario del Tesoro, y en el centro de todos, sostenido por Eisenhower, Mr. Foster Dulles. También en el pentágono hay diferencias de opiniones entre Radford, el general Ridgway, y el comando estratégico del aire, claro que el desacuerdo de estos últimos es sólo sobre la forma de la intervención.

Lo cierto es que hay confusión entre los occidentales y el origen de ésta reside en la divergencia que se nota en el seno de los Gobiernos —a excepción de Inglaterra— habría, pues que comenzar por ponerse de acuerdo dentro de casa, para luego entenderse con los amigos. Pero, ¿cuándo?

Vaticinan posible retiro de Ministro Winston Churchill

LONDRES, 16 (UP).— Ahora que ya regresó la Reina Isabel II, Gran Bretaña está a la expectativa de la posibilidad de que el Primer Ministro Winston Churchill se retire de la política.

El país entero se conmovió cuando el anciano político fue al mar a encontrar al yate real "Britannia", para ser el primero de sus súbditos en dar la bienvenida a la soberana. Todo el mundo recordó los rumores persistentes de los últimos meses de que Churchill dejaría la política tan pronto como Isabel regresara de su viaje alrededor del mundo. Cuando lo haga, se dará por concluída otra época de la historia británica.

Un buen número de miembros del Parlamento, tanto conservadores como laboristas, cree que el retiro de Churchill es inminente y, según dicen los conservadores, el eximio político se lo insinuó así hace un mes.

"El Viejo", como le llaman cariñosamente en Gran Bretaña, fue a pasar el fin de la semana a su casa de campo de Chequers, donde está dando los toques finales al discurso que pronunciará mañana en la Cámara de los Comunes, sobre la actitud británica en los asuntos del sudeste de Asia.

Su paso es ahora más lento que durante los días de la guerra, que aumentaron su prestigio, y muchas veces, en la Cámara de los Comunes, se le oye balbucear; pero es seguro que Churchill no dejará el poder, mientras el Secretario de Relaciones Exteriores, Anthony Eden, a quien ha escogido como sucesor suyo, esté en la Conferencia de Ginebra.

En los círculos políticos se cree que Churchill se retirará probablemente a fines del verano o a principios del otoño, y que dejará encargado del Gobierno a Eden, el que hará un esfuerzo denodado el año entrante para que la marea política favorezca otra vez al Partido Conservador, antes de convocar al país a elecciones generales.

Pero la verdad es que nadie conoce los verdaderos planes inmediatos de Churchill. Al genial político, al parecer, le encantan los rumores sobre su retiro, rumores que vienen circulando desde 1945, y se dice que en una ocasión, con el buen humor que le caracteriza, declaró:

"Cuando quiero molestar a Anthony Eden, le hago recordar que Gladstone organizó su último Gabinete a la edad de 84 años".

Churchill tiene ahora 79.

Tres misioneros van hacia el misterioso valle Shangri-La

CHICAGO, 16.— (UP.)— Tres misioneros protestantes penetraron en el remoto valle Shangri-La, de Nueva Guinea, resueltos a pasar el resto de su existencia entre gentes olvidadas y bárbaras, los hombres Dani que viven como en la Edad de Piedra.

Hasta ahora los tres misioneros, Lloyd Van Stone, Einar Mickelson y Myrom Bromley, de Estados Unidos, han conseguido mantener "contacto amistoso" con uno de los clanes del valle del río Baliem, cuya población total se calcula en 100.000 personas. Al valle en cuestión sólo se puede llegar por la vía aérea y ello es harto difícil.

ABRIGOS
Comprando directamente en la Fábrica de Confecciones finas para caballeros, en
250 - ARTURO PRAT - 250
Ud. economizará la diferencia del intermediario

HECHURAS
$ 2.200
con forros de seda
Sastrería "Louis"
FONO 80955
SAN DIEGO N.o 163

QUIEN NO LO SABE...
Que de un reloj malo, nosotros, en 48 horas, le devolvemos un "DON RELOJ". Especialidad en CRONOMETROS y AUTOMATICOS. Cambio de cajas y esferas de todas las marcas.
Relojería y Joyería "FRANCESA"
AGUSTINAS 1015
(Al lado del Hotel Crillon), y
MAC IVER 346

"La tribuna del Pueblo"

Escriba a este programa. Plantee un problema de interés colectivo, por ejemplo movilización, habitaciones populares, agua potable, etc.... o un problema de interés personal, pero cuya solución dependa de autoridades administrativas, por ejemplo, préstamo en una Caja de Previsión, jubilación, etc.

NO IMPORTA QUE... CRITIQUE AL GOBIERNO!... PERO... PROPONGA SOLUCIONES.

El CONSEJO seleccionará las cartas con los mejores planteamientos y que propongan las soluciones adecuadas.

La persona o personas, así seleccionadas serán puestas en contacto directo con S. E. EL PRESIDENTE DE LA REPUBLICA, MINISTROS, INTENDENTES, GOBERNADORES, JEFES DE SERVICIOS ADMINISTRATIVOS y autoridades en general, que resolverán los problemas presentados.

HOY LUNES

Radio Corporación a las 10,30 P.M.

Miembros del CONSEJO:
Sra. MARIA DE LA CRUZ
y señores CARLOS DAVILA, MARIANO FONTECILLA, ERNESTO SILVA ROMAN y Dr. OSCAR JIMENEZ.

Dirección: Mario Spector.

Escriba a: AHUMADA 370 - OF. 826 CAS. 10205

La virtud del elogio oportuno

¿Por qué hay algunos cumplidos que suenan a hueco, a pesar de la aparente sinceridad con que se expresaron? Un experto en relaciones humanas revela en SELECCIONES de febrero, ya a la venta, el secreto de la alabanza que causa íntima complacencia, y da ejemplos de cumplidos que produjeron en sus oyentes una viva impresión de gratitud.

¡Adquiera hoy mismo su ejemplar de SELECCIONES que le trae además otros 25 artículos de gran interés!

LE CONVIENE
GRAN SURTIDO EN LAMPARAS
Las colocamos nosotros mismos
INTERNACH
AHUMADA 41
FONO 60402-80015

El nuevo tono sinfónico
Ahora está a su alcance en Hall Victor, Ahumada 54

Hall Victor
ECHEVERRIA RENARD Y CIA. LTDA.
DISTRIBUIDOR RCA. VICTOR AUTORIZADO
AHUMADA 54

516-X-C 5 tubos, onda larga y corta. Cuota mensual . . $632.—

526-X, 5 tubos, onda larga. Cuota mensual . . . $ 570.—

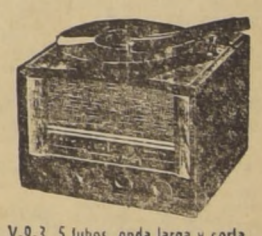
V-9-3, 5 tubos, onda larga y corta. Cuota mensual . . $ 1.460.—

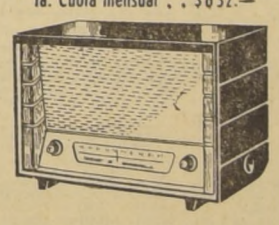
5-Q-25, 5 tubos, onda larga y corta. Cuota mensual . . $ 875.—

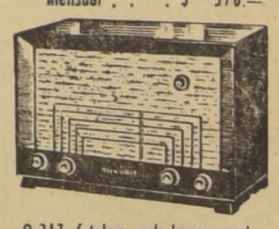
Q-317, 6 tubos onda larga y corta. Cuota mensual . . $ 1.240.—

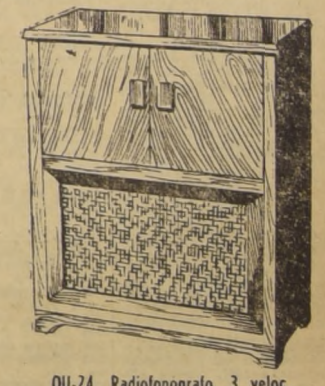
QU-24, Radiofonografo, 3 veloc. Onda larga y corta. Cuota mensual . . . . . $ 2.142.—

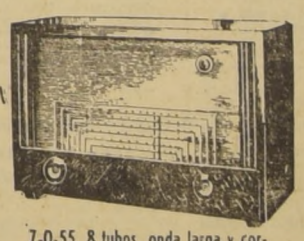
7-Q-55, 8 tubos, onda larga y corta. Cuota mensual . $ 1.555.—

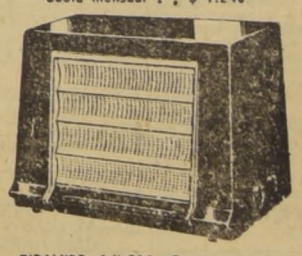
PIRAMIDE 1-X-591, 5 tubos, onda larga y corta. Cuota mensual: $ 826.—

RCA VICTOR
PASE A CONSULTARNOS SIN COMPROMISO
Sabado abierto todo el día

21.—ARRIENDOS OFRECIDOS

a) Casas, chalets y Departamentos sin muebles.

XIV. — SANTIAGO-CENTRO SUR

30.000 BAJOS espaciosos, buenas habitaciones, 3 piezas, baños, calefacción central, garage, apropiada para casa mayorista. Dieciocho 193. (21 A-XIV) 18-5 I.

SE ARRIENDA DEPARTAMENTO A la calle, a matrimonio solo, israelita. Teléfono.— Cuevas 1898. (21a XIV) 17-5 I.

10.000 BAJOS COMODOS.— OLIVARES 1681. (21a XIV) 17-5 I.

6.000 DEPARTAMENTO MODERNO costado Teatro Carrera. Living y comedor con parquet, dormitorio, cocina, baño instalados. Concha y Toro 22, tercer piso A. (21a XIV) 17-5 I.

ARRIENDO primer piso casa dos cuadras de Ahumada, preferencia para oficinas o profesional. Tarapacá 881. (21-a-XIV) 20-5 I.

XV. — SANTIAGO-ESTACION

ARRIENDO DEPARTAMENTO DOS dormitorios, comedor, cocina, baño, teléfono, cerca Estación Central. Llamar de 9 a 12. Fono 90202. (21a XV) 16-5 I.

3.500 ARRIENDO linda casita, 3 habitaciones, baño, cocina, patiecito, solamente a persona que compre muebles living, etc., $ 30.000. Independencia 452, casa 5, de 14 a 16 horas. (21-a XVI) 20-5 I

XVIII. — SANTIAGO-RECOLETA

$ 3.000 ARRIENDO casa, 2 habitaciones, patio, servicios, llaves: Cautín 850. Tratar: Estado 152. Oficina 717. (21-a XVIII) 20-5 I

12.000 CUETO 415, bajos, confortables. (21-a XVIII) 20-5 I

XVI. — SANTIAGO-INDEPENDENCIA

XIX. — SANTIAGO-SUR

7 MIL ARRIENDO BUNGALOW sólido, 2 dormitorios, living-comedor, baño, cocina, patio 1.400 m2, frutales. Entrada auto, apto industria. Mirador 1570. Tratar Cuevas 1575. Fono 50567. (21a XIX) 18-5 I.

DEPARTAMENTO DOS PIEZAS A LA calle, 2 personas trabajen afuera, sin niños, sin cocina. San Diego 1717. (21a XIX) 18-5 I.

ARRIENDASE casa parrones, entrega inmediata, 10 a 12, 3 a 6. Nataniel 1590. (21-a-XIX) 20-5 I.

XX. — SANTIAGO-SURESTE

7.500 SUBLE-PORTUGAL. RECIBO, comedor, tres dormitorios, cocina, baño completo instalado. Tratar Lastarria 33. (21a XX) 18-5 I.

TRASPASO arriendo departamento independiente, dos amplias habitaciones, closet, baño exclusivo. Chiloé 1165. Fono 44746. (21-a-XX) 19-5 I.

b) Casas, chalets y departamentos amoblados.

POR NUESTRO INTERMEDIO ENCON-trará rápidamente y sin pago de comisión, la casa o departamento amoblado que usted busca. Pida la visita de nuestro representante al teléfono 82222, Anexo 25. (21b) 30-5-K

25.000 CHALET lujosamente amoblado 3 dormitorios, recibos, dependencias, garage, jardín, calefacción, teléfono, refrigerador, excelente cocinera, arriendo por viaje de 15 mayo por 4 meses. Darío Urzúa 1652. Fono 47795. (21-B) 18-5 I.

60.000 PASOS Plaza Pedro Valdivia, elegante bungalow, amoblado, calefacción central, teléfono, garage, jardines amplios, cuatro dormitorios, dos salas baño, closets, recibo comedor, porch, dependencias completas, Teléfono 31301. Horacio Macuada. (21-B) 18-5 I.

13.000 HURFANOS con San Antonio, departamento moderno lujosamente amoblado, living-alcoba, juntos, baño, cocina, sin teléfono, calefacción eléctrica dos meses garantía. Entrega inmediata. Telefonear: 30907. (21-B) 17-5 I.

$ 30.000, 25.000, 16.000, Huérfanos-San Antonio, tres departamentos modernos amoblados para entregas segunda quincena mayo. Ordenes exclusivas. Teléfono 31301. Horacio Macuada. (21-B) 17-5 I.

25.000 PARQUE Forestal, departamento amoblado, vista Parque, tres dormitorios, closets, teléfono, sala baño, recibo, comedor, dependencias. Entrega inmediata. Teléfono 31301. Horacio Macuada. (21-B) 18-5 I

20.000 CONFORTABLE Depto. amoblado, Santa Lucía, living- comedor, 2 dormitorios, baño, cocina, dependencias empleada, teléfono, calefacción, vajilla. Teléfono 68169. (21-B) 18-5 I.

NECESITO ARRENDAR, BARRIO AL-to y centro, casas y departamentos bien amoblados, buenos recibos, uno hasta cinco dormitorios, calefacción, servicios. Clientes muy solventes.— Rolando Sepúlveda, Agustinas 1022, Oficina 213. (21b) 26-5 I.

SIEMPRE disponibles: Las mejores casas, chalets, departamentos modernos, amoblados. Teléfono 31301. Horacio Macuada. (21-B) 18-5 I.

SIEMPRE disponibles: Las mejores casas, chalets, departamentos modernos, amoblados, teléfono 31301. Horacio Macuada. (21-b) 23-5 I

$ 15.000 ESPLENDIDA casa semi amoblada, bien tenida, chimenea, espacioso hall, cinco piezas y servicios, teléfono, verla tardes, 17 a 21 horas. Siglo Veinte 187. Fono 371548. (21-b) 23-5 I

RESIDENCIA amoblada con teléfono, pocas cuadras Plaza Baquedano y Avenida Providencia. Moderna, buenos recibos, dependencias, garage, extenso jardín terraza, piscina de natación, 4 dormitorios Canon 30.000, traspaso con venta algunos objetos, precio costo 77.000. Ver de 11 a 15 horas. Rancagua 454, entre Salvador y Condell, trolley 2 3, 7 puerta. (21-b) 20-5 I.

ARRIENDO magnífico chalet amoblado, cuatro dormitorios amplios, recibos, calefacción central, teléfono, garage, lavandería, jardín, etc. Arriendo desde 1.o de Junio hasta 30 octubre. Próximo Campos de Deportes y José Domingo Cañas. Tratar por las tardes: teléfono 43077. (21-b) 23-5 I

27.000 INMEDIATO Avenida Pedro Valdivia-Sucre, chalet modernísimo, flamante, 3 dormitorios, closets, amplios recibos, dependencias, garage, patio, jardines, flamante amoblado completo, además, refrigerador, radio loza, cristalería, etc., para 12 personas. Sin comisión. Barrios, Morandé 450. (21-b) 23-5 I

$ 3.000 EN BUNGALOW, pieza amoblada a la calle, con desayuno y agua caliente, persona sola, trabaje afuera, único arrendatario. José M. Infante 3094. (21-B) 18-5 I.

c) Fundos y prop. agrícolas.

ARRIENDO fundo 114 hectáreas regadas, con lechería en producción, tratar Compañía 1291, oficina 122, 5 1|2 a 6 1|2. (21-c) 23-5 I

d) Locales comerciales.

LOCAL esquina muy central, edificio moderno, ventajoso contrato, traspaso, $ 1.100.000. Informes: Recoleta 105. (21-d) 23-5 I

LOCAL espacioso, centro, comercial apropiado para industria o bodega, en dos pisos, entrada de camiones independiente, arriendo, Aconcagua 1121, San Diego-Avda. Matta. Verlo todo el día. Tratar de 12-1 P. M. y de 6-7 P. M. (21-d) 23-5 I

21.—ARRIENDOS OFRECIDOS

d) Locales comerciales.

TRASPASO local nuevo, central, con instalaciones, muy moderna. Pasaje Metropolitana, Alameda 723, local 78. (21-d) 23-5 I

$ 2.500 ARRIENDO amplio local, barrio alto, Alferez Real, una cuadra Bilbao, apropiado bodega frutos del país u otro negocio. Un mes garantía. Tratar Román Díaz 1066, teléfono 46541. (21-d) 23-5 I

12.000 LOCAL moderno, próximo Plaza Armas, pequeño traspaso, entrega inmediata, hay contrato arriendo. Bandera 154, oficina 7. (21-d) 23-5 I

e) Locales industriales.

ARRIENDO GRANDIOSA SALA NUE-va para industria, fina losa concreto, 25 metros frente, mucha comodidad, situación inmejorable, entrega inmediata. Avenida Matta 1474. (21e) 18-5 I.

ARRIENDO grandiosa sala nueva para industria, fina losa concreto, 25 metros frente, mucha comodidad, situación inmejorable. Entrega inmediata. Avenida Matta 1474 (21-e) 23-5 I

LOCALES arriendo edificio nuevo, esquina, adecuado mercería, San Pablo 4588. (21-e) 23-5 I

25.000 Traspaso, local, canon 9.000, amplio, tres piezas, dos baños, luz fluorescente, cortina metálica. Entrega inmediata. Castro 43. Preguntar por don Juan. (21-e) 23-5 I

LOCAL esquina con habitaciones Huidobro 1116, esquina Rafael Ramírez, por Independencia, altura 2700, arriendo $ 5.800. Tratar: José M. Infante 3094. (21-e) 23-5 I

TRASPASO gran local industrial vendo mejoras, galpones. Nataniel 1575. (21-e) 23-5 I

f) Oficinas.

ARRENDAMOS oficina para profesional, edificio moderno, calle Presidente Ríos, sala de espera amoblada, teléfono, toilette y calefacción, canon mensual $ 7.000. Morandé N.o 322, oficina 206. Alberto Lezaeta y Cía. Ltda. (21-f) 23-5 I

OFRECESE oficina o local, interior, en Rosas 1353. (21-f) 23-5 I

REGIA oficina amoblada, con teléfono, antesala, privado, toilette con linda vista al Congreso; 2.o piso frente ascensores, arriendo bajísimo, traspaso, llamar al 86797. (21-f) 23-5 I

15.000 TRASPASO oficina, muy central, canon 1.700, con calefacción y luz eléctrica, incluída en el arriendo, Nueva York 52, Of 310. (21-f) 23-5 I

g) Piezas.

FAMILIA extranjera honorable, arrienda pieza con sin pensión, con o sin muebles. Eleuterio Ramírez 1354. (21-g) 18-5 I.

FAMILIA española comparte pieza en departamento moderno con toda comodidad con joven español con buenas referencias. Merced 297, 2.o-A. (21-g) 18-5 I.

ARRIENDASE pieza a persona sola Gran Avenida 5856. 1.er piso. Depto. C. (21-g) 18-5 I.

ARRIENDASE pieza con baño completo, a señora sola. Leopoldo Urrutia 1840. (21-g) 18-5 I

1.900-2.500 HASTA 4.500 piezas calle amobladas, independientes, agua caliente, casa tranquila. Catedral 2863. (21-g) 18-5 I.

990-1.900 HASTA 3.500, piezas calle amobladas independientes, casa tranquila. Villavicencio 329, entre Victorino Lastarria y Embajada Estados Unidos. Parque Forestal. (21-g) 18-5 I

ARRIENDO dos piezas grandes para guardar muebles en casa seria, barrio alto. Holanda 0113. (21-g) 18-5 I.

PIEZA SEMIAMOBLADA c/PENSION, caballeros, señoritas solas, Fono 80936. Toesca 2029. (21g) 17-5 I.

PIEZA c|s. pensión, casa de familia. San Isidro 809. (21-g) 18-5 I.

990-1.900 HASTA 3.500, PIEZAS CA-lle, amobladas, independientes, casa tranquila. Villavicencio 329, entre Victorino Lastarria y Embajada Estados Unidos. Parque Forestal. (21g) 17-5 I.

ARRIENDO PIEZA A CABALLERO SO-lo. Tratar: Rogelio Ugarte 1969, de 2 a 4. (21g) 17-5 I.

FAMILIA EXTRANJERA HONORABLE, arrienda piezas con sin pensión, con o sin muebles. Eleuterio Ramírez 1354. (21g) 17-5 I.

COMODAS, LINDAS PIEZAS.— MO-neda 1790. (21g) 17-5 I.

PIEZA GRANDE PARA DOS PERSO-nas trabajen afuera, arriendo s/m., s/pensión. Huérfanos 1800. (21g) 17-5 I.

A SEÑORITA estudiante arriendase pieza pensión chalet barrio alto Unica pensionista matrimonio solo. Casilla 10366. (21 G.) 17-5 K.

h) Quintas y sitios.

ARRIENDO sitio 8x40, dos piezas, una techada, otra altura cadena sin terminar, mejor oferta. Pobl. El Carmen, calle Tupungato 4868, Conchali. Se recibiría propuesta. Hoy jueves desde las 11 A. M., 3 P. M. (21-h) 23-5 I

ARRIENDO o doy media, 4 cuadras de terreno a persona que entienda chacarería, queda a 10 minutos de Santiago, Santo Domingo 4305, de 1 a 2 1|2 solamente. (21-h) 23-5 I

ARRIENDO sitio cerrado, 800 m2., para guardar vehículos, establecer bodegas, etc. Calle pavimentada, inmediato Municipalidad Conchalí. Tratar: fono 67421, en las mañanas. (21-h) 23-5 I

i) Varios.

1.500 ARRIENDO departamento 2 piezas, matrimonio solo. Barros Borgoño 913. Cisterna 30. (21I) 18-5 I.

GALPON para bodega, industria guardar mercadería. 91378. (21-i) 23-5 I

ARRIENDO o comparto oficina, indispensables teléfono y óptima ubicación, solvencia. Clasificador 870, C. C. St. (21-i) 23-5 I

ARRIENDO galpón, 700 m2. Los Aguiluchos 3500, teléfono 81917. (21-i) 23-5 I

BODEGA 32x12, gran entrada camiones, galpones y casita cuidador, luz y micro. Datos: Compañía 2075. (21-i) 23-5 I

ARRIENDO local y galpón industrial, 40774. (21-i) 23-5 I

$ 11.000 LOS CERRILLOS, a 200 metros del pavimento, bungalow, 2 dormitorios, living, galería, comedor, baño, etc. más casa independiente con 2 dormitorios, cocina, etc. Terreno 5.000 mts., frutales, parrón, gallinero. Fono 94228. Antes 10 horas. (21-i) 23-5 I

PAINE: $ 6.000 arriendo casaquinta, cinco meses anticipado, amplias comodidades, tres dormitorios, cocina, dependencias, luz eléctrica, agua potable, alcantarillado propio, garage, micros toda hora. Trenes locales y camino longitudinal 500 metros distancia. Atiendo tardes oficina, teléfono. Julio Morales. Fono ... (21-i) 20-5 I.

EN $ 4.000, arriendo en Isla de Maipo, casa grande con jardín y huerto. Tratar en Maruri N.o 1008, por Carrión. (21-i) 20-5 I.

23.—ASEO, ARTICULOS Y EMPRESAS

ARTURO Fernández tiene a su disposición personal técnico, para ejecutarle toda clase de aseo en su hogar. Presupuestos gratuitos. Nueva York 17. 6.o piso. Of. 2. (23) 22-5 I.

DICK TRACY

Por Chester Gould

23.—ASEO, ARTICULOS Y EMPRESAS

DE LA Jara y Opazo, ponen a su disposición gente especializada para que le raspen y enceren sus pisos. Esmeralda 878. Of. 11. (23) 19-5 I.

EMPRESA de Aseo de Casas Cervantes y Cía., tiene personal especializado para encerar y raspar sus pisos. Pintar al óleo y temple. Gasfitería y hojalatería. Destapado de alcantarillados, lavados de vidrios y murallas, instalaciones eléctricas, etc. Precios sin competencia. Morandé 450, oficina 58, fono 89030. 23- 18-5 I

24.—AUTOMOVILES Y CAMIONES COMPRAN

AUTOMOVILES, camiones, recibo consignación. Moneda 778, fono 81141 - 68749. (24) 7-7 C.

COMPRO contado automóvil cualquier año, marca, estado. 30731. (24) 18-5 I.

JOSE LOPEZ RAVELLO, compra-vende automóviles, camiones; recibe consignaciones, anticipa fondos. Alameda 1721. (24) 7-8 C.

COMPRO automóviles, camiones, camionetas, pago contado, buenos precios. Casa Alamos. Alameda 2496. (24) 18-5 I.

AUTOS, camiones, camionetas para desarmar, compro. Fono 91786. (24) 18-5 I.

COMPRO Chevrolet o Plymouth 38, 4 puertas, pago con DKW. 38, muy económico, perfecto estado, más $ 50.000 saldo letras de $ 10.000 mensuales. Tratar de 10 a 15 horas. Carrera 359. (24) 18-5 I.

COMPRO Chevrolet y Plymouth 38|40, cuatro puertas $ 200.000 de pie, saldo convencional. Tratar de 9 a 15 horas. Carrera 359. (24) 18-5 I.

COMPRO camión 7-10 toneladas, buenas condiciones. Acepto ofertas de provincias. Sucre 1237. (24) 18-5 I.

COMPRO auto 31 adelante, no importa marca, doy $ 100.000 pie, letras $ 12.000, ojalá taxi y patente al día. Tratar Pedregal 99, Depto. 63. De 12 a 14 horas. (24) 18-5 I.

COMPRAMOS automóviles 1951-1954, pagamos los mejores precios al contado. Aste y Kohon. Portugal 320. (24) 26-5 I.

AUTOMOVILES, camiones y camionetas de ocasión; compraventa; facilidades. Gálvez 102. (24) 27-5 K.

JOSE LOPEZ RAVELLO compra-vende automóviles, camiones. Recibe consignaciones, anticipa fondos, Alameda 1721. (24) 28-5 I.

COMPRO automóviles. Pago a contado. Alameda 237. (24) 23-5 K.

24.—AUTOMOVILES Y CAMIONES COMPRAN

PARA comprar, vender o consignar su automóvil o camioneta, consulte a Gruneri un prestigio obtenido a base de seriedad y honradez. En nuestros talleres ejecutamos los trabajos necesarios para dejar el vehículo en condiciones, sin recargo para el cliente, Domeyko 2358, fono 94459. (24) 28-5 I

25.—AUTOMOVILES Y CAMIONES VENDEN

CAMION Commer 1952, petrolero, semi trailer, 10 toneladas, muy buen estado, facilidades, Roberto Pretot 31. Alameda frente Castro. (25) 18-5 I

CAMION Diamond T., 1947, semi trailer, 10 toneladas, flamante estado, facilidades, Roberto Pretot 31 Alameda frente Castro. (25) 18-5 I

CAMION Ford 1946, buen estado, en general, facilidades, Roberto Pretot 31, Alameda frente Castro. (25) 18-5 I

CAMION Austin 1947, motor buen estado, facilidades, Roberto Pretot 31, Alameda frente Castro. (25) 18-5 I

CAMIONETA De Soto 1931, muy buen estado, ocasión, Roberto Pretot 31, Alameda frente Castro. (25) 18-5 I

AUTOMOVIL Buick 1931, turismo, siete asientos, especial para camioneta, facilidades, Roberto Pretot 31, Alameda frente Castro. (25) 18-5 I

CAMION Chevrolet 1951, con dual, flamante, Roberto Pretot 31, Alameda frente Castro. (25) 18-5 I

SE VENDE Hudson año 35, en muy buen estado. Verlo y tratarlo en Santo Domingo esquina Mosqueto, de 9 a 12 A. M. (25) 17-5 C.

CAMION Ford 1954, nuevo, chassis largo, con dual, modelo F-600, vendo. Aste y Kohon, Portugal 320. (25) 23-5 I

OLDSMOBILE, 1951, serie 88, dos puertas, neumáticos banda blanca, radio, etc., Perfecto estado, vendo, Aste y Kohon, Portugal 320, ex garage Santiago. (25) 23-5 I

CHEVROLET, 1949, modelo De Luxe, 4 puertas, todo equipado, perfecto estado, vendo, Aste y Kohon, Portugal 320, ex garage "Santiago". (25) 23-5 I

FORD, 1948, Sedan, 4 puertas, como nuevo. Gran oportunidad, vendo. Se aceptan cohes en parte de pago. Aste y Kohon, Portugal 320. (25) 23-5 I

CITROEN, 1950, modelo 15, seis cilindros, cuatro puertas oportunidad única, vendo. Aste y Kohon, Portugal 320, ex garage Santiago. (25) 23-5 I

CAMIONETA Renault, 1954, pick-up de fábrica, para 800 kilos, nueva, vendo. Aste y Kohon, Portugal 320, ex garage Santiago. (25) 23-5 I

SE VENDE auto Nash año 1940. Perfecto estado. Contado o con facilidades. Sierra Bella 1686. (25) 17-5 P.

VENDO camioneta "Ford" 29, $ 85.000. Diego Martínez 1065. San Bernardo. Micro Plaza. (25) 16-5 P.

DE SOTO, de Luxe, 1939, 4 puertas, radio, excelente estado general. Portugal 42. (25) 17-5 P.

VENDO liebre DKW. 1952, con recorrido. Alameda 237. (25) 23-5 K.

VENDO Ford 46, cuatro puertas buen estado. Alameda 237. (25) 23-5 K.

$ 400.000 CAMION Bedford 1948. Seminario 91. (25) 16-5 P.

26.—AUTOMOVILES Y CAMIONES PERMUTAN

AUTOMOVILISTA: compra, permuta, anticipos, consignaciones, cualquiera marca, atendido por sus dueños. Cienfuegos 280, fono 60657. (26) 28-5 I

27.—AUTOMOVILES Y CAMIONES, REPUESTOS Y CONEXOS

a) Neumáticos y vulcanización

LA BOLSA del neumático, le tiene cámaras y neumáticos de todas medidas, Diez de Julio 924. (27-a) 29-5 C.

NEUMATICOS 500x15 10 de Julio 924. (27-a) 29-5 C.

NEUMATICOS 550x15. 10 de Julio 924. (27-a) 29-5 C.

NEUMATICOS 590x15. 10 de Julio 924. (27-a) 29-5 C.

NEUMATICOS 600x15. 10 de Julio 924. (27-a) 29-5 C.

NEUMATICOS 640x15. 10 de Julio 924. (27-a) 29-5 C.

NEUMATICOS 650x15. 10 de Julio 924. (27-a) 29-5 C.

NEUMATICOS 670x15. 10 de Julio 924. (27-a) 29-5 C.

NEUMATICOS 700x15. 10 de Julio 924 (27-a) 29-5 C.

NEUMATICOS 710x15. 10 de Julio 924. (27-a) 29-5 C.

NEUMATICOS 760x15. 10 de Julio 924. (27-a) 29-5 C.

NEUMATICOS 800x15. 10 de Julio 924. (27-a) 29-5 C.

NEUMATICOS 820x15. 10 de Julio 924. (27-a) 29-5 C.

NEUMATICOS 475x16. 10 de Julio 924. (27-a) 29-5 C.

NEUMATICOS 500x16. 10 de Julio 924. (27-a) 29-5 C.

NEUMATICOS 550x16. 10 de Julio 924. (27-a) 29-5 C.

NEUMATICOS 600x16. 10 de Julio 924. (27-a) 29-5 C.

NEUMATICOS 650x16. 10 de Julio 924. (27-a) 29-5 C.

NEUMATICOS 700x16. 10 de Julio 924. (27-a) 29-5 C.

NEUMATICOS 500x17. 10 de Julio 924. (27-a) 29-5 C.

NEUMATICOS 550x17. 10 de Julio 924. (27-a) 29-5 C.

NEUMATICOS 450x17. 10 de Julio 924. (27-a) 29-5 C.

NEUMATICOS 450x21. 10 de Julio 924. (27-a) 29-5 C.

NEUMATICOS 145x400. 10 de Julio 924. (27-a) 29-5 C.

NEUMATICOS 155x400. 10 de Julio 924. (27-a) 29-5 C.

NEUMATICOS 34x7. 10 de Julio 924. (27-a) 29-5 C.

NEUMATICOS 825x20. 10 de Julio 924. (27-a) 29-5 C.

NEUMATICOS 900x20. 10 de Julio 924. (27-a) 29-5 C.

NEUMATICOS 1100x24. 10 de Julio

NEUMATICOS compro todas medidas. 10 de Julio 924. (27-a) 29-5.

ARREGLO neumáticos, cámaras y artículos de goma en general. Atención esmerada por su propio dueño. Matucana 99. (27-a) 21-5 K.

VULCANIZACION eléctrica al servicio de todos los automovilistas. Puntualidad y garantía en todo trabajo. Compra y venta de neumáticos. Atención esmerada por su dueño Juan Reyes E. Diez de Julio 373. (27-a) 23-5 K.

NEUMATICOS de todas las medidas se vulcanizan. Compro neumáticos aro 16, en cualquier estado. Voy a domicilio. Taller de Vulcanización. Ejército 41. (27-a) 27-5 K.

b) Repuestos

RADIADORES para toda medida y cualquiera marca de automóviles o camiones antiguos o modernos. Diez de Julio 363-B. Luis Salvo. (27-b) 16-5 C.

TOLDO para camionetas Chevrolet, Ford, International, Studebaker, Austin Fordzon Morris Standard, con armazón cañería, entrega tres horas; lonas impermeabilizadas. San Diego 1281. (27-b) 28-5 I.

BALATAS, balatas, balatas, remachado gratis, atención ininterrumpida. 8 a 22 horas, incluso sábados. Varmu. 10 de Julio 831. (27-b) 28-5 I.

SILENCIADORES insuperables. Gran Avenida 5919. (27-b) 28-5 I.

c) Varios y conexos

REPARACIONES en general, atención diurna y nocturna, tiene para su coche, Oscar Cremer, Avda. Portugal 1256, teléfono 50576. (27-c) 16-5 I.

REPARACIONES de automóviles garantidas y engrases a presión, Kripper y Desenzani Ltda., Alameda 2425, teléfono 91951. (27-c) 16-5 I.

REPARACIONES eléctricas de automóviles. Venta y arriendo de baterías. Atendido por su dueño, Manuel Arriagada, Matucana 63-A. (27-a) 29-5 C.

TAPICERIA de automóviles, confecciona toda clase de fundas en género, nylon, implatex. Todo trabajo entrégase en el día. Garantiza puntualidad. Atención esmerada de su dueño. Nicolás Toro. Ejército 36. (27-c) 25-5 K.

28.—AVES Y PAJAROS

SEÑOR AVICULTOR: el Instituto Biológico "Enrique Matte" en sus diversos departamentos le ofrece lo que Ud. necesita para la atención sanitaria de sus aves. Antigenos, vacuna Newcastle, antibióticos, Delsterol, Sulfaquinoxalina, ormonas, Sulfato de magnesia, etc. Teléfono 51074, Casilla 40-D Santiago. (28) 28-5 I.

28.—AVES Y PAJAROS

CONSTRUYO gallineros industriales, modernos, vendo pizarreño por mayor y menor. San Diego 156. Fono 80348. (28) 18-5 P.

GALLINEROS industriales, facilidades de pago. Costo reducido. Attagro, Agustinas 1022, of. 327. (28) 20-5 I.

SEÑOR AVICULTOR: Aproveche experiencia y técnica de ingeniero agronómo especialista en aves. Toma en administración criadero desde 500 aves. Resuelve sus problemas de alimentación y sanidad del plantel. Cálculos económicos y planificación funcional. Escriba a: Api-Avicultor, Correo 26, Santiago. (28) 28-5 I.

ALIMENTOS para aves La Granja, los más completos que se fabrican en el país. Reparto a domicilio. Despachos a provincias. Además, incubadoras, criadoras, cortadoras de pasto, artículos de caponaje y toda clase de artículos para avicultores, encontrará en "La Granja". Severino Pazos, San Antonio 455, teléfono 33608. (28) 28-5 I.

VACUNAS contra Newcastle, cólera, difteria, viruela; remedios contra lombrices, polvos insecticidas, desinfectantes para gallineros. Técnicos para aumentar postura, y todo lo necesario para medicinar aves. Despacho provincias. Consultas verbales o por correspondencia. Schmidt Herman. Monjitas 667, fono 34473, Santiago (28) 20-5 I.

REMEDIOS para perros y gatos. Arestín, lombrices, jabones, tónicos vitaminados, pomada de penicilina para eczemas, catarros, oídos; polvos insecticidas, etc. Schmidt Herman, Monjitas 667, fono 34473. (28) 20-5 I.

POLLOS para consumo, compramos al más alto precio. Lers y Cía., fono 92781. (28) 20-5 I.

PECES, maravillosos coloridos, variedades. Acuarios. Plantas. Carrera Pinto 2050. Fono 492073. (28) 20-5 I

SE VENDEN gallinas Plymouth castellanas, seis meses y capones cerca 3 kilos. Sierra Bella 1552. (28) 18-5 K

POLLITOS machitos $ 10 c|u., todos los días. San Diego 156. Fono 80348. (28) 1-6 P.

VENDO pollitas sexadas de un día, cualquier cantidad y razas. San Diego 156. Fono 80348. (28) 1-6 P.

29.—BEBIDAS GASEOSAS

BEBA salud con cachantún, la mejor agua mineral. Depósito general, Gorbea 2821, teléfono 94877. (29) 26-5 I.

30.—BELLEZA Y PEINADOS DE SEÑORAS

MASAJISTAS señoritas Luz, Sonia. Horas 34244. (30) 22-5 I.

MASAJES: Consúltenos sin compromiso. Mac Iver 180, oficina 24 (entrepiso). (30) 22-5 I.

PERMANENTES "Henry", López 888, fono 371711 (barrio Independencia, casa particular), frías, semifrías, sin electricidad sobre cabeza, planchas liviana, también, domingos y festivos, desde $ 150 a $ 200 (también domicilio). Clases piano, idiomas. (30) 17-5 P.

31.—BICICLETAS, MOTOCICLETAS Y TRICICLOS

TALLER ciclista vende bicicleta B. H., de mujer, aro 26, como nueva. Caupolicán 536. Providencia. (31) 23-5 I

VENDO bicicletas italianas "Legnano", muy buen estado. Tratar: Caupolicán 536. Providencia. (31) 23-5 I

URGENTISIMO vendo bicicleta, poco uso semi-equipada, verla y tratar. Bulnes 1179. Población Juan Antonio Ríos N.o 2. (31) 17-V P.

$ 7.000 VENDO bicicleta. Tratar y verla en Salvador Sanfuentes 2856 (Estación Central). (31) 16-5 P.

BICICLETA Inglesa vendo, perfecto estado, $ 12.000. Av. Matta 606, c|5. (31) 16-5 P.

VENDO bicicleta para hombre, en perfecto estado, tratar en Avenida B. O'Higgins 3517. (31) 17-5 P

32.—CASAS DE REPOSO Y SANATORIOS

LA CASA de Reposo San José, atiende toda clase de enfermos del pulmón, garantiza pronta mejoría, pues se encuentra en excelente ubicación. Amengual 420. (32) 25-5 I.

CASA de Reposo "Los Quillayes", tiene la mejor atención para enfermos del pulmón, Estación "Los Quillayes" camino Puente Alto. (32) 26-5 I.

SANATORIO Apoquindo, recibe enfermos del pulmón, ofreciendo buenas condiciones para una pronta recuperación, por su inmejorable clima. Apoquindo frente a Quinta Santa Nicolasa. (32) 19-5 I.

34.—CITACIONES VARIAS

10.a COMPAÑIA DE BOMBEROS. "Bomba España", Patria y Trabajo. De orden del señor director, cito a la Compañía a la sesión solemne y repartición de premios para mañana, a las 22 horas. Uniforme de parada.— El secretario. (34) 17-5 K.

12.a COMPAÑIA DE BOMBEROS. "Chile Excelsior". Cito a la Compañía a reunión extraordinaria para el miércoles 19 del presente, a las 20.15 horas. Tabla: artículo 4.o inc. 3.o del reglamento.— El secretario. (34) 19-5 K.

34.—CITACIONES VARIAS

CUERPO DE BOMBEROS DE QUINta Normal. 2.a Compañía "Luis Dittmann". De orden del señor director, cito a reunión de Compañía para el martes 18, a las 21.30 horas. Tabla: aniversario de Compañía y asuntos varios.— El secretario. (34) 18-5 K.

1.a COMPAÑIA DE BOMBEROS de Ñuñoa. "Unidos Serviremos". De orden del señor capitán, cito a la Compañía a ejercicio para el lunes 17 del presente, a las 21.45 horas. Uniforme de trabajo. Punto de reunión en el Cuartel. — Ñuñoa, 15 de mayo de 1954.— El ayudante. (34) 17-5 K.

35.—CLINICAS Y HOSPITALES

MATERNIDAD García. Lira 679 — 36405. Recibe enfermos provincia, precios especiales. (35) 22-5 P.

SEÑORA Ana Mora, atiende casos de urgencia. Alonso Ovalle 1648. Fono 85381. (35) 29-5 C

CLINICA Maternidad Sta. Carmencita, Carmen 115, fono 35795. Atención permanente esmerada con todos los cuidados que necesita la llegada de la cigüeña, precios convenientes, visítela. Se le acondicionarán precios. Quedará conforme. (35) 3-6 C.

ALFREDO Cárdenas. Sueros, inyecciones, tratamientos en general, atención rápida a domicilio Irarrázaval 610, fono 412082. (35) 11-6 C

36.—COLCHONES Y ROPA DE CAMA

COLCHONERIA Ñuñoa, atendida por sus nuevos dueños, ofrece sobrecamas, cubrecamas, frazadas, marquesas para niños, colchones, sommieres. Fabricación propia. Irarrázaval 2793. (36) 22-5 C

¡SOMMIERES! Colchonería Francesa refacciona colchones domicilio. San Diego 9, fono 86259. (36) 3-6 C.

37.—COLEGIOS, CURSOS, EDUCACION E INSTRUCCION

MODAS, corte y confección. Cursos rápidos. Sistemas modernos. Profesora especialista. Alumnas confeccionan trajes primer mes. Lencería. Clases diurnas y nocturnas. Diplomas válidos. Academia Nacional de Corte y Confección. Rosas 1353. (37) H|O C.

"ARMANDINI", Ahumada 131, aprenda peluquería. ¡Folletos gratis! 27-Mzo-55.

"ARMANDINI". Academias especializadas peluquería completa. Ahumada 131. (37) 9-7 C.

"ARMANDINI", enseñamos rápidamente alumnas provincias. (37) 9-7 C.

PROFESOR de piano (Luis Soto Silva), teoría, solfeo, escuela alemana, metodología moderna, comunica alumnos e interesados nuevo teléfono: 51726. La Marina 1464. (37) 22-5 P.

BAILES de salón o cualquier ritmo, en pocas clases, zapateo americano, fantasía, clásico. Consulte sin compromiso. Monjitas 563. (37) 29-5 C

MODAS sistema Camps, lencería, moda infantil, camisas de hombre, sombreros, flores, juguetes. Instituto Femenino. San Antonio 79. (37) 31-5 C.

CURSOS Comerciales Pitman, solamente a señoritas. Taquigrafía Pitman. Dactilografía. Contabilidad. Redacción. Instituto Femenino. San Antonio 79. (37) 31-5 C.

ACADEMIA Jomar, Bandera 670, mecánica dental, modas, lencería, diplomas legalizados. No cobramos matrícula. (37) 5-6. C.

CURSOS secretarias taquígrafas. Comprenden taquigrafía, redacción comercial, dactilografía, castellano, práctica oficina. Además, cursos rápidos dactilografía un mes, dos meses. Puente 576. 4.o piso. (37) 23-5 P.

INSTITUTO Comercial "Alfredo Torrealba", Huérfanos 1734. Sistema propio enseñanza individual en todos los cursos, cuyos resultados son ampliamente conocidos. Matrícula diariamente. Solicite prospecto. (37) 13-6 P.

PELUQUERIA de niños, permanentes, belleza. Enseñanza perfecta, completa. Instituto "Moderno". Alameda 2263. También Catedral 1257. (37) 22-5 P.

DIPLOMESE: cortador, modas, lencería, camiserías, cursos rápidos, excelentes. Instituto Moderno. Alameda 2263, también Catedral 1257. (37) 22-5 P.

DACTILOGRAFIA; enseñanza rápida, perfecta, económica. Instituto Moderno" Alameda 2263. (37) 22-5 P.

CLASES de inglés. Profesora pedagógico. Tegualda 1293. (37) 16-5 P.

TAQUIGRAFIA, escritura máquina, secretarias, dactilógrafas; contabilidad, aritmética, redacción, ortografía; cursos diurnos, nocturnos. Enseñanza completa, eficiente. Instituto Contabilidad, fundado 1922. Santo Domingo 1030. (37) 30-5 P.

MATRICULA abierta, cursos, modas, corte, confección, camisería, lencería, moda infantil. Enseñanza perfecta, sistema moderno, facilísimo aprender. Prospectos Academia Fénix. Santo Domingo 1030. (37) 30-5 P.

CLASES individuales de Algebra y Física 4.o, 5.o y 6.o años, $ 200 hora. Teléfono 80457. (37) 23-5 P.

38.—COMPRAVENTAS VARIAS

NO BOTE SU TERNO. PAGO LOS más altos precios por ropa de caballero, señoras y niños, catres, máquinas de coser, seriedad y rapidez en los negocios. Franklin 742. Fono 52596. (38) 26-7 E.

COMPRAMOS dentaduras, dientes sueltos, usados, oro, joyas, plata monedas antiguas. Ahumada 68. (38) 29-7 C.

EXCLUIDOS se venden a la mejor oferta: 5 motores eléctricos, 17 sillones y sofás diversos en mal estado, una rayadora a plumas, manual desarmada, incompleta, un chivalete doble, 200 tubos luces fluorescentes gastados. Tratar con mayordomo en Agustinas 1269. (38) 27-5 K.

VENDO mausoleo-bóveda a 100 metros entrada principal Cementerio General $ 300.000. Armando Rojas, constructor Cementerio. (38) 16-5 K.

39.—CONFECCIONES EN GENERAL

TRAJES sastres. Bascuñán 46. Facilidades. (39) 20-5 C.

VESTIDOS, blusas, faldas. Facilidades. Bascuñán 46. (39) 20-5 C.

PALETOES 3|4 género. Tapados exclusivos modelos. Bascuñán 46. Facilidades (39) 20-5 C.

PIELES, transformaciones. Bascuñán 46. Facilidades hasta 10 meses. (39) 20-5 C.

IMPERMEABLE de categoría superior "Mariscal", confeccionado con gabardinas sometidas a tratamientos especiales y con entretela vulcanizada, es al mismo tiempo un abrigo liviano. Precio de propaganda, $ 4.200. Falabella, Ahumada 242. (39) 24-5 I

ABRIGOS, género. Bascuñán 46. Créditos. (39) 20-5 C.

ABRIGOS, abrigos, abrigos, créditos. Modas Guendelman. Diez de Julio 145. (39) 24-5 I.

FINISIMAS hechuras de ¡¡trajes, abrigos!!. Precios bajos. Entrega muy rápida. Prolija terminación. Virados, arreglos, transformaciones. Mac Iver 376. Depto. 23, frente Basílica Merced. (39) 27-5 P.

¡MODISTAS prolijísimas!! Hechuras en 48 horas, desde $ 600. Mac Iver 376. Depto. 23, frente Basílica Merced. (39) 27-5 P

¡SEÑORA, recorte! Le arreglamos, transformamos o viramos su traje, abrigo o chaquetón. Adornos última moda. Arreglados, no los reconocerá. Aplicaciones de cuellos, vivos drapeados. Rapidez Ud. desee. Precios bajos. Proligidad. Mac Iver 376. Departamento 23 (Frente Basílica Merced). (39) 27-5 P.

40.—CONSTRUCCIONES Y MATERIALES CONEXOS

SACOS cementeros papel, compro Irarrázaval 340. Fono: 45460. (40) 27-5 P.

LADRILLOS "Sílicos - Calcáreo". Irarrázaval 340. Fono: 45460. (40) 27-5 P.

MATERIALES de construcción nuevos y usados: fierro techo, pizarreño y accesorios, fierro redondo, platina, ángulo, vigas doble té, pino oregón, tablas cielo, piso, robles, puertas, ventanas, cañerías, fonolitas, metalitas, canales, bajadas, caballetes, infinidad de materiales. Precios bajos. Arturo Prat 1524. (40) 27-5 O.

COMPRE a precios razonables en Ferretería Bogotá, Lira 1828. (40) 3-8 P.

FIERRO redondo, para construcciones. Sack. (40) 31-5 O.

SACK, barraca fierro. San Pablo 1170. Morandé 617. (40) 31-5 O.

FIERRO nacional; redondo, cuadrado, plano. Sack. (40) 31-5 O.

FIERRO galvanizado, liso. Sack. (40) 31-5 O.

PUERTAS y ventanas, surtido completo en standard, hacemos persianas de medida, fábrica Record. San Diego 743. (40) 31-5 O.

BUENO, barato. Ferretería Ahumada 42. (40) 6-8 C.

VIGAS de ocasión: U: de 5, 5 1|2, 6, 7, 8, 9, 10 y 12 pulgadas; doble T: de 6, 8, 10, 12, 16, 18, 20 y 24 pulgadas. Apóstol Santiago 304, teléfono 92217. (40) 12-6 O

FIERRO ángulo de ocasión de 2, 3, 4, 5, 6 y 8 pulgadas. Apóstol Santiago 304, teléfono 92217. (40) 12-6 O

TUBOS Mannesmann de ocasión, de 1, 2 3|4, 3, 3 1|2, 4 y 5 pulgadas. Apóstol Santiago 304, teléfono 82217. (40) 12-6 O

RIELES de ocasión, de 9, 12, 18 y 20 kilos por metro. Apóstol Santiago 304, teléfono 92217. (40) 12-6 O

CAÑERIA negra de ocasión, de 3|4, 1, 2, 3, 4, 5, y 6 pulgadas. Apóstol Santiago 304 teléfono 92217. (40) 12-6 O

PLANCHAS de fierro negro liquidamos de 3|16, 1|4, 3|8 y 1|2 pulgada, usadas, en muy buen estado. Apóstol Santiago 304, teléfono 92217. (40) 12-6 O

CABLES de acero de ocasión, de 1 1|8 pulgada espesor, 21 alambres, de 1 pulgada y de 5|8 pulgada, de tracción, 6x7 alambres. Apóstol Santiago 304, teléfono 92217. (40) 12-6 O

COMPRO metales, fierros, crepé, usado. Pago bien. San Diego 2368. (40) 13-6 P.

CEMENTO, fierro redondo para construcciones, fierro liso y acanalado, todo lo que necesita la construcción. Barraca de Fierro. La Proveedora. San Diego 2230. (40) 13-8 C.

SEÑOR imponente o particular: tramitamos operaciones por Cajas. Construimos con personal especializado y responsable. Sitios, casas, departamentos. Socona. Huérfanos 1055, entrada 333, oficina 304. Casilla 3892. (40) 19-5 C.

SE REPARA toda clase de parquet sobre madera y concreto. Fono 50924. (40) 28-5 P.

PALAS diversas. Sack. (40) 31-5 C.

CONSTRUYO gallineros industriales, modernos, vendo pizarreño por mayor y menor. San Diego 156. Fono 80348. (40) 1-6 P.

41.—COSAS PERDIDAS O ENCONTRADAS

GRATIFICACION quien devuelva placa brillantes perdida viernes mañana trayecto Bustos, bús Macul a Pedagógico. Expreso Irarrázaval a Bandera. Alameda esquina Gálvez. Bustos 2430. Teléf. 490586. (41) 17-5 P,

42.—CUEROS Y TALABARTERIAS

COMPLETO surtido en artículos de cuero, carteras y maletas. Se reciben hechuras y composturas, Avda. 10 de Julio N.o 18. (42) 18-5 I

LIQUIDA sillas inglesas aperadas, $ 5.500. Pecheras aradoras doble suela, engrasadas, $ 550. Monturas chilenas cosidas a tiento, $ 9.000. Arneses de pareja para máquinas segadoras, carros colosos. Arneses para cabrita. Arneses vareros, 4.500 pesos. Todo en materiales de primera. Atiendo reembolsos. Unión Americana 431. (42) 28-5 I.

43.—DECORACIONES, PINTURAS Y ANEXOS

PINTURAS Tricolor, por su alto poder cubridor y su vasta gama de colores se presta admirablemente para toda clase de trabajos. Tricolor en pinturas lo mejor. Distribuidores Grace y Cía. S. A., Morandé 341, Tel. 63141. (43) 21-5 I.

44.—DEPORTES Y PASATIEMPOS

TODOS los artículos para el deporte que usted necesita, los tiene el negocio más surtido y mejor atendido de Santiago, La Sportiva, San Diego 1069. (44) 16-5 I

45.—DISTRIBUIDORES, IMPORTADORES Y REPRESENTANTES

SEÑOR Industrial: Encárguenos la venta de artículos finos para el hogar. Local centralísimo. NINOVE, Huérfanos 611. (45) 7-7 C.

45.—DISTRIBUIDORES, IMPORTADORES, REPRESENTANTES

CASA MUSA ha reunido todos los establecimientos de la firma en su nuevo edificio en San Pablo 1055. Electricidad, importadores, distribuidores. (45) 16-5

ORDINA, Alameda 2981, Tel. ..., distribuidores autorizados ROA ... tor y de Alfa, la máquina de ... que se paga por sí sola. (45) 22-...

46.—DOCUMENTOS EXTRAVIADOS

CHEQUE extraviado ... El cheque N.o 3363199, serie A. A. G., por $ 9.125.— contra el Banco del ... tado a la orden de Ernestina ... ya Castro, queda nulo por haberse extraviado. (46) 17-5

HABIENDOSE extraviado cheque serie C-B N.o 2487034, Banco del ... tado, central, por $ 24.938, queda nulo por haberse dado ... correspondiente. (46) 17-5

47.—ELECTRICIDAD Y CONEXOS

EJECUTAMOS instalaciones eléctricas con facilidades de pago, presupuestos de planos. Huérfanos 87... of. 901. fono 391756. (47) 28-5

INSTALACIONES eléctricas, luz, fuerza, calefacción. Reparación termos, cocinas y artefactos en general, trabajos garantizados. Mario Quinteros, Teatinos 574, fono 64900. (47) 7-8 C

NUESTRO taller repara radios y artefactos eléctricos, Casa Ninove, Huérfanos 740. (47) 7-7 C

"INSTALACIONES eléctricas", industriales, edificios, casas. Aprobados por la D. G. S. E. "Instelec", instaladores autorizados. Teléfono 53426. Casilla 3892. (47) 13-6 P.

48.—EMPRESAS DE SERVICIOS DIVERSOS

SERVICIO técnico especializado en reparación toda clase radios, Casa Ninove. Huérfanos 611. (48) 7-7 C

DEPOSITO Máster, 21 de Mayo 787. (48) 19-7 P.

¡ATENCION señora dueña de casa! Encero y limpio su hogar por $ 30... Garantizo honradez y competencia. Tratar: maestro Tomás Díaz, Erasmo Escala 2879. (48) 26-5 I.

SE TAPIZAN y se refaccionan totalmente cochecuna y toda clase de vehículos infantiles. Seriedad y competencia. Precios módicos. Encantén N.o 403. (48) 18-5 P.

49.—FABRICAS E INDUSTRIAS VARIAS

FABRICANTES, muebles, recibo en consignación. Anticipo de dinero. Moneda 778, fono 81141 - 68749. (49) 7-7 C.

FABRICA de mantelería y ropa de cama, artísticamente bordada. Se reciben trabajos de tizados, calados y bordados. Olivares. Avda. Irarrázabal 2370. (49) 18-5 K.

AISLANTES térmicos y acústicos. Fábrica de radiadores e implementos para calefacción y aire acondicionado. Fabrislante. Santa Elena 1820. Tel. 50367. (49) 2-8 C.

51.—FOTOGRAFIA, OPTICA Y SIMILARES

OPTICA Ahumada, atendida por A. Rotter, le despacha su receta con exactitud. 40 años al servicio del público. Rotter y Krauss Ltda. Ahumada 324. (51) 21-5 I.

COMPRAR anteojos no es cuestión de precio, sino de confianza. Optica Hammersley. Bandera 290. No confunda. (51) 20-5 I.

CONSERVE los recuerdos familiares en forma perdurable. Foto Cine, Color Reifschneider, tiene todo lo relacionado con la foto y la cinematografía, Huérfanos 1144. (51) 20-5 I.

52.—FRUTOS DEL PAIS, FERIAS Y BODEGAS

ALIMENTO para aves, frutos del país, leña, carbón, coke, pídalos a Bodega Corona Ltda. Av. Providencia 1851. (52) 19-5 I.

ALMENDRAS dulces, con y sin cáscaras y nueces compro al mejor precio. Ofertas con muestra a San Martín 246. Fono 68891. (52) 19-5 I.

COMPRO carbón a productores. Vivaceta 1428. Fono 62554. (52) 19-5 I.

VENDO 20.000 plantas frutillas coloradas. Tratar Marcelino Rojas, San Martín 275. San Felipe. (52) 19-5 I.

LEÑA picada compro, espino, monte, talhuén, prefiero zona Melipilla. Maipú 280. (52) 19-5 I.

QUESOS del sur, mantequilla, cecinas huevos, color y blancos, mayor, menor. Gran Avenida 6249. (52) 19-5 I.

COMPRO maíz, porotos, pequeñas y grandes partidas. Vivaceta 1428. Fono 370390. (52) 19-5 I.

ALMENDRAS dulces en pepas compramos cualquier cantidad. Serrano 685. Teléfono 68758. (52) 19-5 I.

7.80 KILO carbón excelente, caminadas. Carmen 1057. (52) 22-5 I.

CARBON vegetal, vendo partida de uno a diez carros mensuales, procedente del sur de maderas, ulmo, tineo y otras. Necesito cotizaciones puesto Alameda con o sin envase. Despacho inmediato. Cotizar precio a casilla 20, Lanco-Malalhue. (52) 22-5 I.

53.—GARAGES

GARAGE Soza, fabricantes de resortes, pintura, vulcanización, lavados y engrases, afinamientos de motores, soldaduras al oxígeno, carga y reparaciones, está a sus órdenes, en Avenida Matta 067. (53) 19-5 I.

GARAGE Ravello está a su disposición para cualquier arreglo de su coche. Alameda 1221. (53) 21-5 K.

A TODO comprador de auto. Garage S. Grunert se pone a disposición para la revisión completa de la máquina que desea adquirir. Prevéngase de riesgos graves, en 30 minutos le informamos del estado del auto, seriedad y honradez. Tarifa $ 250. Domeyko 2358. Fono 94439. (53) 28-5 I.

54.—HERRAMIENTAS Y UTILES DE TRABAJO

BALFOUR, Lyon y Cía. Ltda. ofrece a Ud. toda clase de herramientas manuales. Av. Presidente Balmaceda 1250. (54) 22-5 I.

HERRAMIENTAS eléctricas y manuales las encontrará su Distribuidor Copec. Agustinas 1382. (54) 20-5 I.

TODA clase de herramientas le ofrece Grace y Cía. (Chile) S. A. Morandé 320. (54) 21-5 I.

VENDO grupo de galvanoplastia y baños sólos. (54) 24-5 K.

56.—HUERTOS Y JARDINES

LONDON GARDEN, atendido por su dueña; Sra. Amelia, ofrece las más variadas flores finas. Especialidad arreglo florales bouquet, canastillos. Precios módicos. Londres 36. Fono 88398. (56) 21-5 P.

El Jefe del Estado Mayor Francés partió a Oriente en visita de inspección

PARIS, 16.— (AL).— Para realizar un detenido estudio, en el mismo terreno, sobre la crítica situación del sudeste de Asia, partirá hoy, por vía aérea con rumbo a Indochina, el general Paul Ely, jefe del Estado Mayor del Ejército francés.

Acompañarán al General Ely, quien se dirije a Saigón, los auxiliares de rango elevado, quienes llevan instrucciones precisas del Consejo Nacional de Defensa Francés.

Una de las principales conferencias que sostendrá el General Ely, será la que sostendrá con el General Henry Navarro, Comandante en Jefe de las Fuerzas Francesas en Indochina. Dicha conferencia, según se ha informado, versará sobre la actual situación militar en Indochina y la amenaza comunista de Vietminh, y se presume que en ella se discutirán las medidas que deberían adoptarse para contener la "expansión comunista, tanto por los esfuerzos aislados de los franceses como, posiblemente, junto con los aliados de Francia, en forma muy especial, los Estados Unidos".

Se recuerda que el General Ely realizó, recientemente, una visita a Indochina, acompañando al Ministro de Defensa, René Pleven.

Se dice, en esta capital, que la decisión de enviar a Indochina al General Ely, fue tomada ayer en una sesión secreta de Consejo Nacional de Defensa, celebrada después de conversaciones sostenidas entre el Premier Joseph Laniel y el Embajador de los Estados Unidos, C. Douglas Dillon.

En dicha reunión se habría trazado un plan de acción para el "futuro inmediato", ya que el Gobierno francés no puede trazar ningún plan de largo aliento, mientras no conozca hasta qué punto llegará la protección del sudeste de Asia, por parte de los Estados Unidos.

Se estima que eso se conocerá después de las importantes conferencias que, para tal objeto, se realizarán a fines de semana en París, Ginebra y Washington.

Círculos oficiales manifiestan que, mientras tanto, en esta capital existe una "creciente preocupación sobre el aumento de la presión comunista sobre el delta del río Rojo, donde los rebeldes están reforzándose para una ofensiva contra Hanoi".

Autorizadamente se ha comentado esta mañana que los franceses se formulan la siguiente pregunta: "¿Qué harían los Estados Unidos si los rojos utilizaran aviones de caza del tipo "Mig", de fabricación soviética, en tal batalla?".

COSECHA CON ARMAS.— MALAYA.— Alertas soldados Gurkhas custodian a malayos nativos, mientras éstos hacen la cosecha en la zona arrocera de Kuala Selangor. Las tropas son una protección necesaria para los agricultores, en vista que los terroristas comunistas constantemente tratan de arruinar los esfuerzos de los malayos. Para este Gobierno y su pueblo, la cosecha de arroz promete una mejor economía equilibrada y cereales libre de racionamiento. Pero para los terroristas hambrientos, que merodean en la jungla, es una oportunidad para intimidar y robar, llevándose, a la vez, a los mejores trabajadores, a fin de dejar los campos a merced del descuido y la pérdida. El Gobierno responde a esta amenaza con las tropas.— (FOTO UNITED PRESS).

Franceses piden apresurar evacuación de los heridos graves desde Dien Bien Phu

HANOI, 16.— (U. P.).— Una misión militar francesa comenzó de nuevo a negociar con el mando del Vietminh tratando de que pueda apresurarse la evacuación de los prisioneros de Dien Bien Phu, que se encuentran gravemente heridos.

El Alto Mando francés abriga el temor de que los rebeldes puedan utilizar la dilación en las negociaciones y la prohibición de los vuelos de la aviación francesa sobre Dien Bien Phu y las zonas próximas, para trasladar sus mejores tropas hacia el delta del río Rojo.

Dos comandantes del Ejército francés, James y Roger, se trasladaron a Dien Bien Phu en un helicóptero Sikorsky. Remontaron vuelo en Luang Prabang, capital real de Laos, con el propósito de tratar con él los representantes del Vietminh sobre una serie de problemas técnicos que hay que resolver para que pueda ser reparada la pista aérea de Dien Bien Phu.

Los dos oficiales regresaron a Luang Prabang a las cuatro de la tarde, y, en seguida, partieron en avión hacia Hanoi, donde conferenciarán con el comandante francés del frente norte, general René Cogny.

Según acuerdo entre los franceses y el Vieminh, unos 1.000 prisioneros heridos graves pueden ser evacuados, pero sólo 11 de éstos han podido ser sacados de Dien Bien Phu.

Al pasar por Luang Prabang, los dos oficiales franceses que estuvieron en Dien Bien Phu, revelaron que las autoridades del Vietminh les permitieron —ésta ha sido la primera vez que lo autorizan—, que visitarán una tienda de campaña donde había 50 heridos.

Explicaron los oficiales franceses que la tienda hospital ha sido construída con estacas de bambú y la tela de los paracaídas franceses. Agregaron que su conversación con los representantes del Vietminh duró cinco horas, y que éstos les obsequiaron con té y cigarrillos.

Confirmaron los oficiales el informe previo de que los médicos franceses fueron retirados de Dien Bien Phu y trasladados a un lugar desconocido. Manifestaron que los heridos de la Unión Francesa están al cuidado de los médicos y enfermeros de los rebeldes.

Agregaron que no vieron a la enfermera Genevieve de Gallard-Tarraube, de 26 años de edad, la única mujer que estaba en Dien Bien Phu al caer el baluarte en poder de los rebeldes.

Rebeldes preparan sus efectivos para iniciar el sitio de la ciudad de Phuly

HANOI, 16 (UP).— El Alto Mando francés anunció esta noche que "fuerte presión de las fuerzas del vietminh" hizo que una columna de 3.000 hombres de la Unión Francesa tuviera que retirase hacia el interior de Laos.

Las autoridades militares francesas temen que etsa operación de los rebeldes pueda ser la señal de una campaña de estos encaminada a dominar la parte septentrional del reino.

Se calculó, al mismo tiempo, que unos 15 batallones del vietminh están tomando posiciones como para comenzar el sitio de la ciudad de Phuly, 56 kilómetros al sur de Hanoi. Phuly es el centro del sistema de defensa francés que protege el rico delta del río Rojo y la región septentrional de Indochina.

Oficiales franceses informaron que la columna mandada por el coronel Jean de Crevecoeur, quellegó a 56 kilómetros de Dien Bien Phu después que la fortaleza quedó sitiada, se ha retirado a establecer oposiciones en Nam Bac, sobre la ruta que conduce a Luang Prabang, capital real de Laos.

La retirada "bajo fuerte presión" del Viethminh se llevó a cabo después que unidades rebeldes amenazaron con aislar la columna en Muong Khoua, donde esperaban que pudieran llegar algunos fugitivos de Dien Bien Phu. Las autoridades militares francesas opinan que con la retirada de la columna se ha perdido la esperanza de que puedan escapar esos fugitivos.

El alto mando francés, informó que la columna del coronel Crevecoeur está ocupando posiciones en una aldea fortificada del valle del Río Nam Bac.

La aviación de la Unión francesa, entre tanto, ha estado tratando de atacar las posiciones comunistas en los alrededores de Phuly, pero los aguaceros del monzón están dificultando las incursiones.

LLEGO A ROMA EL CARDENAL J. CARO

ROMA, 16 (UP).— El Cardenal José María Caro Rodríguez, Arzobispo de Santiago de Chile, llegó por vía aérea desde Madrid, para asistir a las ceremonias de canonización del Papa Pío X, quien lo hizo Obispo.

Le acompañan el ex Embajador de Chile en Perú Francisco Urrejola, y su secretario.

Su Eminencia dijo que estará en Italia hasta el 13 de junio.

RECUPERASE PADRE DE ZSA ZSA GABOR

BUDAPEST, 16.— (U. P.).— Hoy se supo que Vilmos Gabor, padre de Zsa Zsa, Eva y Magda, se está recuperando de una hemorragia que sufrió hace seis semanas. Tiene 74 años de edad.

Gabor, otrora un acaudalado joyero, vive actualmente en forma modesta en Budakesky, en las afueras de Budapest, en compañía de su esposa. Sus hijas ayudan a su mantención.

Breves del cable

MENDOZA, Argentina, 16. (AL).— Para mañana está anunciada la inauguración del curso de periodismo, auspiciado por la Asociación de Estudiantes de Filosofía y Letras de la Universidad de Cuyo.

BUENOS AIRES, 16. (AL).— A más de tres millones de pesos alcanzan las pérdidas materiales habidas en el gran incendio que estalló esta mañana en un gran establecimiento industrial ubicado en uno de los barrios suburbanos de esta ciudad.

Al mediar la tarde, aún trabajaban afanosamente las distintas compañías de bomberos, para tratar de eliminar los últimos focos vivos del siniestro.

BERLIN, 16. (UP).— El "Consejo Germàno de Paz", dirigido por los comunistas, condecoró hoy con la "Medalla de Paz" al profesor Emil Fuchs, padre del espía atómico Klaus Fuchs. El profesor Fuchs cuenta con 80 años, y está a cargo de la Cátedra de Teología en la Universidad de Leipzing, dentro de la zona de Alemania ocupada por los soviéticos.

Pío XII hizo dura crítica al avance del materialismo

CIUDAD DEL VATICANO, 16.— (UP).— Pío XII encareció a todos los católicos que retornen al espíritu de los primeros tiempos cristianos, en su lucha contra la marea creciente del materialismo.

En mensaje radiotelefónico al Décimo Congreso Nacional de los católicos suizos, reunido en la ciudad de Friburgo, el Papa exhortó a los católicos a hacer sacrificios personales en este período peligroso y decisivo para la religión, y advirtió que el progreso que no se apoya en el espíritu religioso amenaza convertirse en el cáncer de la humanidad.

En una evidente referencia a las armas atómicas, el Sumo Pontífice expresó: "Justo cuando el amanecer radiante del constante progreso material parece prometer al mundo una centuria de tranquilidad y bienestar, una nube negra pende en el horizonte y determina que la humanidad viva en la obscuridad de la ansiedad y del temor. Las luminosas realizaciones de la ciencia y de la técnica, tan útiles por su naturaleza a la promoción del trabajo pacífico, parecen trocarse en los portadores de la disolución y la ruina".

Más adelante dijo que "el progreso material, a través de la investigación y la explotación de las fuerzas naturales, prosigue incesantemente, y la iglesia aprueba esta evolución. Pero añade una advertencia urgente: cuando el progreso material no se equilibra con poderosas fuerzas religiosas y morales, corre el riesgo de convertirse en el cáncer de la sociedad humana. ¿Y dónde podrían encontrarse tales fuerzas, si no en la Iglesia Católica y entre sus fieles?

"El materialismo está incursionando en el dominio espiritual y religioso; el pensamiento en Dios, el respeto y el temor a Dios, son cada vez más ahuyentados de la vida pública, de la vida de la familia, y, por consiguiente, y casi fatalmente, de la vida del individuo. Este proceso ha avanzado ya mucho..."

Al terminar su mensaje, Pío XII se asomó brevemente a la ventana de su departamento, para bendecir a los miles de trabajadores italianos y alrededor de 300 peregrinos canadienses congresados en la Plaza de San Pedro.

OBREROS CHILENOS PROSIGUEN VISITA POR GRAN BRETAÑA

LONDRES, 16.— (UP).— Un grupo de dirigentes obreros chilenos, que realiza una jira de un mes por Gran Bretaña, pasó la semana recién terminada en esta capital, estudiando las relaciones del trabajo.

El grupo lo integran Oscar Vilches, presidente de la Federación Electro-Gas; Federico Mujica, vicepresidente de la Federación de Empleados; Manuel Cornejo, presidente del Sindicato de Oficiales de la Marina Mercante, y Francisco Parada, jefe del departamento de conflictos de la Federación de Obreros del Cobre.

Durante su permanencia en Gran Bretaña, serán huéspedes de la Cancillería y del Ministerio del Trabajo, y están estudiando la organización sindical británica y las relaciones del trabajo en Gran Bretaña en general.

El lunes pasaron el día en la sede del Congreso de Sindicatos, discutiendo los problemas sindicales con dirigentes obreros.

El martes discutieron las relaciones del trabajo con dirigentes del Sindicato Nacional de Obreros Municipales y con el grupo de empleados administrativos y sindicatos de navegantes e ingenieros.

Al día siguiente, la delegación chilena visitó el Parlamento, donde almorzó con H. C. Fraser, miembro conservador del Parlamento por Stafford. Se reunió, asimismo, con representantes de todos los partidos, y durante la tarde concurrió a una sesión de la Cámara de los Comunes, presenciando el debate desde los asientos reservados para los visitantes distinguidos.

El hombre fuerte de Alemania Roja fue reemplazado

BERLIN, 16.— (UP).— Walter Ulbricht, el hombre fuerte del comunismo germano, ha sido reemplazado en el cargo de Primer Ministro interino por el Viceprimer Ministro Heinrich Rau. El titular, Otto Grotewohl, está de vacaciones.

En opinión de los círculos informados, la medida confirma las informaciones de que Ulbricht está enfermo y que es atendido en el Hospital Militar soviético de Berlín Oriental.

Ulbricht había sido encargado de la jefatura del Gobierno la semana pasada, al partir Grotewohl de vacaciones. Sin embargo, en una lista de concurrentes a una fiesta ofrecida anoche por el Presidente Wilhelm Pieck, apareció Rau como Primer Ministro en funciones.

Tampoco concurrió Ulbricht, que tiene actualmente 60 años, a la reunión del Gabinete de fines de la semana pasada, ni apareció en el "Congreso Nacional" de los comunistas, iniciado ayer, y que finalizó hoy en Berlín Oriental.

DEUDORES MOROSOS
DE LA
CORPORACION DE LA VIVIENDA
MEJOREROS DE LA LEY DE SITIOS Y MEJORAS

Se pone en conocimiento de los beneficiarios de las Leyes N.os 5.579, 6.754, 8.422, 7.600 y DFL N.o 33, sobre sitios y Mejoras, y que se encuentran morosos en sus pagos a la Corporación de la Vivienda (ex Caja de la Habitación) que se procederá a su cobro judicial, en caso de no ponerse al día en dichos pagos en el curso del presente mes.

Los deudores de Santiago corresponden a las siguientes poblaciones:

Pobl. Mejores Santiago. Pobl. Chuchunco. Pobl. Villasana. Pobl. Atacama. Pobl. América. Pobl. B. Aires. Pobl. El Carmen. Pobl. Blanqueado. Pobl. Germania. Pobl. Lo Negrete. Pobl. Lo Ovalle. Pobl. Monterrey. Pobl. Pedro Donoso. Pobl. Santa Ana. Pobl. Santa Filomena. Pobl. San Martín. Pobl. Vargas Opazo. Pobl. Varias Santiago. Pobl. Bulnes. Pobl. Colón. Pobl. Chorrillos. Pobl. Delicias. Pobl. Mirador. Pobl. El Salto. Pobl. El Recreo. Pobl. Gral. Velásquez. Pobl. Garín. Pobl. La Legua. Pobl. Lo Franco. Pobl. Pdte. Ibáñez. Pobl. Rosemblutt. Pobl. San Carlos. Pobl. San Juan. Pobl. San Román. Pobl. Buzeta.

EL VICEPRESIDENTE EJECUTIVO

SASTRERIA Y MODAS Athos
Por inauguración ofrece: Abrigos, Pilotos para Damas y Caballeros a precios sin competencia. Además, camisas y artículos para caballeros en general. Recibimos hechuras finas.
Créditos a 10, 15 y 20 meses plazo
750 — MERCED — 750

FOTOGRAFIAS
COLOCAMOS sin DEMORA
en MARCOS o PORTA RETRATOS
DIRECTAMENTE en la FABRICA
"Vidriería AMERICANA"
STO. DOMINGO 1044 (FRENTE CIA. GAS)

BUSES PULLMAN MACK A CHILLAN

AVENIDA BULNES 144 — TELEFONOS: 67210-85224
ALEJANDRO RIOS MACKENNA

FRAZADAS
DE TODOS LOS TIPOS Y CLASES
Frazadas de lana, desde $ 320.—
Doble faz, fantasía, varios colores.
Frazadas Jacquard muy finas, igual a las importadas.
Toallas Thilda, en todos los tipos.
PRECIO DE FABRICA
SAN IGNACIO 105
FRENTE A LA IGLESIA

ABRIGOS
Elegantes y Económicos
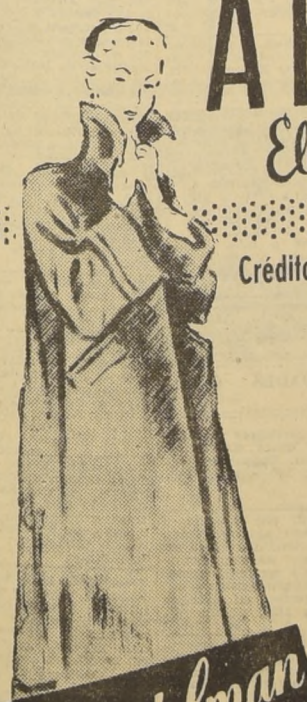
Créditos a sola firma — 10 meses plazo
ABRIGOS pelo de camello, terminación fina . . . . $ 4.250
ABRIGOS Tweed, gran moda . . . . . $ 5.300
ABRIGOS, rico paño con terciopelo . . . . . $ 6.250
CHAQUETONES 3/4, todo color, desde . . . . . $ 2.600
TRAJES SASTRE, en gabardina y casimires escogidos, desde . . . . . $ 3.900
BATAS de lana, jersey, tafetán, etc., para media estación: preciosos modelos, desde . . . . . $ 900
NO CONFUNDA
145 — 10 de Julio — 145
Guendelman MODAS 10 DE JULIO 145
A UN PASO DE V. MACKENNA

RELOJES SUIZOS
ENTREGAMOS CON SOLO $ 500
SALDO FACILIDADES
EN LA RELOJERIA GABOR
SABADO ABIERTO TODO EL DIA
ESTADO 91.-5° PISO OF. 501
AL LADO DE LA BOTICA PETRIZZIO

Solicita casa en arriendo en La Cisterna

El Servicio de Agua Potable de "El Canelo" necesita arrendar una casa para el funcionamiento de la Oficina de Agua Potable de La Cisterna, que tenga un mínimo de ocho piezas y dependencias; entradas para vehículos y patio grande, y que se encuentre ubicada entre los paraderos 17 y 28, en la Gran Avenida o en calles transversales.

Dirigirse al Administrador del Servicio de Agua Potable de "El Canelo", Compañía 1607, Santiago.

Publ. Guzmán Hernández - 61566
TRES PALOS
EL COÑAC MAS EXPORTADO de Chile
JEREZ
ZALAMERO
El gran aperitivo NATURAL
MITJANS S.A.
Licoristas por tradición

MANUEL ALEGRIA HEUSTONE
Ordene sus trabajos de pintura interior y exterior, óleo, temple, cal, etc.
REFERENCIAS DE ARQUITECTOS Y PARTICULARES
SATURNO 647 (TROPEZON)
FONO 33444

ABRIGOS ABRIGOS ABRIGOS ABRIGOS ABRIGOS ABRIGOS
CREDITOS
MODAS Guendelman
10 de Julio 145

ALMERAS Y ALMEROS
SE NECESITAN
Fundición Libertad

FITTINGS, VALVULAS desde 1/4 a 8"
EL MEJOR SURTIDO Y EL MEJOR PRECIO
Especialidad en Ferretería para Industrias
"FERRETERIA PARIS"
ALAMEDA B'OHIGGINS 44 - FONOS 60379-85174

Air Chile LIMITADA
TRANSPORTE DE CARGA Y PASAJEROS PARA ANTOFAGASTA, IQUIQUE Y ARICA
(Conexiones con Oficinas Salitreras)
Vuelo Especial a Iquique:
Con motivo de las festividades que se realizaran en el 75.o aniversario del Combate Naval de Iquique, Air Chile alterará su itinerario regular con el objeto de facilitar el viaje a aquella ciudad de los turistas e iquiqueños residentes en Santiago.
SALIDA de Santiago: miércoles 19, a las 10.30 horas.
REGRESO: el lunes 24.
Serrano 28 — Teléfono 65777

Copias a Mimeografo
MAQUINARIAS ELECTRICAS MODERNAS - RAPIDEZ - EXACTITUD - COPIAS A MAQUINA
NUEVA YORK 54 · SUBTERRANEO

56.—HUERTOS Y JARDINES

LOS MEJORES abonos salitre y germinal, siempre los tiene Zagal. Santo Domingo 981. (56) 10-6 C.

GLADIOLOS blancos gigantes, $ 240 y $ 300 docena; gladiolos salmón gigantes, $ 120 y 180 docena; tipo industrial, 260 ciento. Precios especiales por miles, pasto para prados. Semillería "Zagal", Santo Domingo 981. (56) 25-5 C.

MODERNIZO jardines, vendo frutales plantado, domicilio, cualquiera cantidad. Fono 89802. (56) 20-5 I.

SEMILLA cebolla Valencia, Reina, casa importadora semillas. Alejandro de la Guarda. Casilla 3135. Morandé 707. (56) 20-5 I.

JARDIN Suizo R. Pumpin y Cía. Vitacura esquina El Bosque invita a usted a visitar la Exposición de ocho variedades de Copihues en Flor, por cuenta de El Vergel, de Angol. (56) 20-5 I.

57.—IMPRENTAS Y LITOGRAFIAS

REVISTAS, libros, folletos impresiones en colores, fotograbado. Talleres Gráficos LA NACION. Agustinas 1269, teléfono 82222. (57) 15-7 K.

58.—INDUSTRIA CASERA

OFRECEMOS nuestro centralísimo local para vender producción fina de la industria casera destinada al hogar. Casa Ninove. Huérfanos 740. (58) 7-7 C.

FABRICA de mantelería y ropa de cama, artísticamente bordada. Se reciben trabajos de tizados, calados y bordados. Olivares. Avda. Irarrázabal 2370. (58) 18-5 K.

59.—INSTALACIONES COMERCIALES

POR TRASLADO y demolición, vendemos grandes vitrinas a la calle, cristales importados, armado de bronce y mampara y diversas estanterías. Huérfanos 740. (59) 29-4 C

VENDO estantería tres metros 2.500. Libertad 664. (59) 18-5 I.

SE VENDE vitrina para negocios. Ver tratar. San Diego 1375. (59) 18-5 I.

$ 120.000 VENDO instalación depósito de licores y patente. Tratar Nataniel 1617. (59) 18-5 I.

INSTALACIONES comerciales ejecutamos. Taller Ullmann. Catedral 1747, interior. (59) 18-5 I.

$ 4.000 VENDO vitrina, mostrador, estanterías. Bellavista 7, (Pío Nono). (59) 23-5 I.

60.—INSTALACIONES INDUSTRIALES

VENDO vitrina apropiada lavandería. Tienda San Pablo 1647. (60) 19-5 I.

VENDO 2 calentadores óleos, eléctricos, nuevos de 18 horas adelante. Francia 1257. (60) 19-5 I.

VENDO regalado refrigerador importado con compresora en mal estado, fácil arreglo. Verlo Victoria 1018. (60) 19-5 I.

HORNOS a parafina, eléctricos, industriales, extractores de aire, jugueras, loncheras, aplanchadoras, secadoras, ocasión. Miguel Yaikin y Cía. Bandera 570. (60) 19-5 I.

BALANZAS, romanas, molinos, moledoras, cortadoras fiambre, bombas para aceite, bañomarías, loncheras, vitrinas, jugueras, refrigeradores, lavadoras de ropa enceradoras, aspiradoras, cocinas termos, ventiladores, extractores de aire todo garantizado. Ex jefe técnico Hobar Dayton, 28 años de experiencia. Precisión. Hispana. Plaza Bulnes 71. Fono 86690. (60) 19-5 I.

LAVADORAS, balanzas importadas y nacionales, básculas, enceradoras, aspiradoras, picadoras de carne, molinos de café, batidoras, jugueras, repuestos. Servicio técnico reconstrucción de máquinas Bofill y Tomás Ltda. Tarapacá 1115. Fono 69426. (60) 19-5 K.

SE VENDE puerta horno completa para panadería o pastelería. Brasil 331. (60) 23-5 P.

61.—JUDICIALES, LEGALES Y ESTATUTOS

CITASE AL TERCER JUZGADO Civil de Mayor Cuantía a los parientes de las adoptadas Ruth del Carmen y Adela del Carmen Toledo Hernández y de los adoptantes Ricardo Montenegro Berríos y Catalina Morales de Berríos, a la audiencia del día 20 del presente mes de mayo a las 16 horas.— El secretario. (61) 17-5 K.

SINDICATO PROFESIONAL DE EMpleados del Sanatorio "El Peral".— Renovación de directorio.— El 13 de mayo de 1954, ante la presencia del señor Inspector Departamental del Trabajo, de la comuna de Puente Alto, se renovó el directorio del Sindicato Profesional de Empleados del Sanatorio "El Peral", quedando constituído para el período 1954-1955, en la siguiente forma: presidente Donatilo Miranda Díaz; secretario, Camilo Torres Silva; tesorero, Rosendo Flores Rivera; directores, Emilio Lazo Lazo y Secundino Cantillano Pardo. Se hace la siguiente publicación de acuerdo con el artículo pertinente del Código del Trabajo.— Puente Alto, 13 de mayo de 1954. (61) 17-5 P.

SEGUNDO JUZGADO CIVIL CONcedió a Eliana y Enriqueta Valderrama Palomera, posesión efectiva herencia intestada quedada fallecimiento su padre don Luis Valderrama Cruz, sin perjuicio derechos cónyuge sobreviviente doña Enrique Palomera Latorre. Inventario solemne bienes practicaré mi oficina el 19 actual, 15 horas. Tramítase conforme ley 5,427.— Secretario. (61) 16 y 17-5 P.

PRIMER JUZGADO CIVIL, RESOlución veintinueve abril presente año, concedió con beneficio inventario, posesión efectiva herencia intestada Enrique Calvo Portales a Teresa Portales Palma de Calvo y Enrique Calvo Gallegos. Tramítase conforme artículos 40 al 44 Ley 5,427.— El secretario. (61) 17-18 5 P.

SEGUNDO JUZGADO CIVIL CONcedió, con beneficio inventario, a Segundo Antenor, Aída, Lucila, José y Lidia Mora Muñoz, posesión efectiva herencia intestada quedada fallecimiento su padre don Antenor Mora López, sin perjuicio derechos cónyuge doña Celmira Muñoz Henríquez. (61) 17-19 5 P.

SINDICATO PROFESIONAL DE LA Industia Gráfica de Santiago (SPIGS) con fecha 13 de mayo de 1954 ante los Inspectores del Trabajo señores Hugo Jiménez y Manuel Rojas, y en conformidad a las disposiciones del Código del Trabajo se llevó a efecto en 1.a y 2.a citación la elección de la mesa directiva para el período 1954-1955, quedando constituída en la siguiente forma: presidente, Humberto Soto Arancibia; secretario, Luis Martínez Aguilera; tesorero, José Lamartine Boado; director, Luis Montecino Orellana y José Estrada Roa. (61) 17-5 P.

SEGUNDO JUZGADO CIVIL CONCEdió, con beneficio de inventario a María, Amparo y Teresa Domenech Robles, posesión efectiva herencia intestada quedada fallecimiento su madre, doña Amparo Robles Varas, sin perjuicio derechos cónyuge sobreviviente, don Carlos Domenech Vera. Inventario solemne practicaré mi oficina, 20 actual, 15 horas.— Secretario. (61) 14-15 y 17. 5. P.

61.—JUDICIALES, LEGALES Y ESTATUTOS

TERCER JUZGADO CIVIL.— RESOLUción 5 marzo último, autos N.o 6289, Interdicción Leighton Tomás con Leighton Arturo, declaró interdicción provisoria de don Arturo Leighton Renard, quien no tiene libre administración sus bienes.— Fernández, Secretario. (61) 14-15 y 17. 5. P.

PRIMER JUZGADO CIVIL, RESOLUción treinta abril presente año, concedió posesión efectiva herencia intestada Juan Enrique Olivares Pastén a Catalina de las Rosas Olivares Farías, sin perjuicio derechos cónyuge sobreviviente, Alvara de las Mercedes Farías Vergara. Practicaré inventario solemne 19 de mayo presente año, 16 horas, en mi oficina, Bandera 342.— El Secretario. (61) 14-15 y 17-5 P.

SEGUNDO JUZGADO CIVIL CONCEdió a Yolanda, Aura y Fresia Soriano Bustamante, a Hugo Soriano Asenjo, a Renato y Jaime Martel Soriano, posesión efectiva herencia intestada quedada fallecimiento don Carlos Soriano Rozas, sin perjuicio derechos cónyuge sobreviviente, doña Sofía Asenjo Carrasco. (61) 14-15 y 17. 5. P

PRIMER JUZGADO CIVIL, RESOLUción once mayo presente año, concedió posesión efectiva herencia testada Ester García Gallardo viuda de Jacial a Fernando Jacial Acuña. Practicaré inventario solemne 20 mayo presente año, 16 horas, en mi oficina, Bandera 342.— El Secretario. (61) 14-15 y 17. 5 P.

TERCER JUZGADO CIVIL.— CITASE parientes menores Ruth del Carmen y Adela Toledo Hernández y señor Defensor Público, audiencia veinte presente, 16 horas, objeto deliberar adopción por Ricardo Montenegro Berríos y cónyuge doña Catalina Morales Reyes. (61) 14-15 y 17. 5. P.

PRIMER JUZGADO CIVIL, RESOLUción doce mayo presente año, concedió posesión efectiva herencia intestada Berta Meneses Fernández a Berta Fidelisa Delgadillo Meneses, sin perjuicio derechos cónyuge sobreviviente, Ernesto Delgadillo Escobar. Practicaré inventario 19 mayo presente año, 16 horas, en mi oficina, Bandera 342.— El Secretario. (61) 14-15 y 17. 5 P.

QUINTO JUZGADO CIVIL MAYOR Cuantía concedió posesión efectiva herencia de Carlos Salinas Godoy a herederos testamentarios sus hijos Mario, Carlos, Guillermo, Eduardo, Raúl, María y Berta Salinas Cerda, sin perjuicio derechos cónyuge sobreviviente Rosa Cerda Portales.— Secretario. (61) 17-19 5 P.

SEGUNDO JUZGADO CIVIL CONcedió a: Marta, Fidela y Rebeca Salas Ovalle, posesión efectiva herencia intestada quedada fallecimiento doña Ana Salas Ovalle.— Secretario. (61) 17-19 5 P.

PRIMER JUZGADO CIVIL, RESOlución tres mayo presente año, concedió posesión efectiva herencia intestada Abelardo Garrido Sampayo a Luis Abelardo, Mercedes Isaura de Lourdes y José Lizardo Garrido León, sin perjuicio derechos cónyuge sobreviviente María Victoria León Rojas.— El secretario. (61) 17-19 P.

TERCER JUZGADO CIVIL.— AUDIENcia martes 18 presente, dieciséis horas, practicaré inventario solemne bienes sociedad conyugal de don Guillermo Aldunate Zúñiga y cónyuge doña Mercedes Jasmen González de Aldunate, motivo disolución sociedad conyugal. (61) 14-15 y 17. 5. P.

NOTIFICACION.— PRIMER JUZGAdo Civil, Mayor Cuantía, expediente 19853, "Encina, Dubilia con Monsalve, Héctor Segundo", nulidad matrimonio, ordenóse notificar por tres avisos en LA NACION y "El Debate", siguiente auto prueba: Santiago, seis mayo 1954. Vistos: Se recibe la causa a prueba, fijándose como hechos controvertidos, los siguientes: Primero.— Si el matrimonio se celebró ante un oficial del Registro Civil incompetente, y segundo.— Cual era el domicilio de las partes a la fecha del matrimonio y su residencia en los tres meses anteriores.— Briones.— Acuña.— Notifico a Héctor Segundo Monsalve Fuentealba, auto prueba precedente.— Secretario. (61) 15 y 17-18 (5) P.

EXPROPIACION.— QUINTO JUZgado Civil de Mayor Cuantía. Causa Caja de la Habitación con Sucesión Emiliano Zelada. Avísase a terceros fin puedan hacer valer sus derechos que para los efectos de lo dispuesto en el artículo 30 de la ley 5,604, Corporación de la Vivienda ha depositado en cuenta corriente Juzgado la suma de $ 201.538, a fin de responder a las indemnizaciones legales a pagar por la expropiación que la institución mencionada ha hecho a favor de los compradores de sitios de la Población Zelada que se indican: Fidel González, Sebastián Pardo, Carlos y René del T. Espina, Purísima Concepción Castro, Raúl Alcaide, Julio Albornoz y Eugenio Acim.— El secretario. (61) 20-5 P.

PRIMER JUZGADO CIVIL, RESOlución tres mayo presente año, concedió con beneficio inventario, posesión efectiva herencia intestada Oscar Soto Soto a Oscar Orlando, Juan Bautista, Rosa Ester, Ricardo Víctor, María Inés y Carlos Enrique Soto Francevich, sin perjuicio derechos cónyuge sobreviviente Clarisa Francovich Román. Tramítase conforme artículos 40 al 44, ley 5,427.— El secretario. (61) 15 y 17-5 P.

SEGUNDO JUZGADO CIVIL CITA A parientes de Elba y Juana Torres Durán, a audiencia del 20 actual, 15 horas, a fin deliberar acerca nombramiento su curador general.—Secretario. (61) 14-15 y 17. 5. P.

63.—LIBRERIAS, LIBROS Y ARTICULOS ESCRITORIO

COMPRO libros toda clase y cantidad. precios insuperables. Fono 44649. (63) 22-5 I.

COMPRO cualquier libro, revista, biblioteca. Pago máximo, voy domicilio. Teléfono 64997. (63) 22-5 I.

LIBROS compramos. San Diego 105. Teléfono 64455. (63) 22-5 I.

COMPRO libros chilenos, antiguos, obras históricas, novelas modernas. San Martín 185. (63) 22-5 I.

TESORO de la Juventud compro. Fono 64455. San Diego 105. (63) 22-5 I.

COMPRO libros usados. San Martín 185. (63) 22-5 I.

LIBROS compramos cualquier clase. Teléfono 93805. (63) 22-5 I.

GLOBO terráqueo compro. Teléfono: 74516. (63) 22-5 I.

COMPRO buenos libros, estantes, escritorio, vitrina, máquina escribir. Miguel Báez. San Ignacio 816 Teléfono 74751. (63) 22-5 I

TIMBRES de goma, numeraciones, abecedarios, grabados, calados en bronce. Andrés Garetto C. Alameda 723. Local 85. (63) 18-5 K.

64.—MADERAS

TERCIADO: Madera "Mosso", distribuidores directos, entrega inmediata, jornada única, vidriería "La Argentina". 10 de Julio 725, entre Santa Rosa y San Francisco. (64) 31-5 P

66.—MAQUINAS AGRICOLAS

MAQUINARIAS agrícolas, bombas para regadío, motores eléctricos y a bencina, etc. Raab, Rochette y Cía. Ltda., Teatinos 10. (66) 22-5 I.

SEÑOR dueño de fundo: evítese molestias y pérdidas de tiempo, repare sus máquinas agrícolas en su propio fundo, compre una máquina soldadora al arco estática R-P, fácil manejo. Fabricante R. Padilla, Santa Rosa 102. Santiago. (66) 31-5 C.

67.—MAQUINAS DE COSER

VENDO máquina Singer costura recta y zig-zag. 107-W. nueva. Bandera 425 (67) 22-5 I.

TARZAN — (3936) — Maldición — Por Edgar Rice Burroughs

SERVICIOS DE URGENCIA

ASISTENCIA PUBLICA:

Central, 69191; Posta 2, 50061; Posta 3, 91011; Ñuñoa; 43360; Providencia, 45671.

Hospital "Ramón Barros Luco", teléfono 51454.

BOMBEROS:

Cuerpo de Santiago: Comandancia, Sto. Domingo 978, teléfono 61171.

Cisterna: 1.a Compañía teléfono 166; 2.a Compañía, teléfono 159; 3.a Compañía, teléfono 263.

Conchalí: Teléfono 65675.

Ñuñoa: Teléfono 46207; 1.a Compañía, teléfono 42366; 2.a Compañía, 46650; 3.a Compañía, teléfono 160.

Quinta Normal: 1.a Compañía, teléfono 95077; 2.a Compañía, teléfono 90114.

San Miguel: Teléfonos 53020 y 53607.

CARABINEROS:

Prefectura General, 60151.

INVESTIGACIONES:

82211 y 82213.

RADIOPATRULLA:

Carabineros, fono 62261. Investigaciones, 64258.

VACUNATORIO VETERINARIO PREVENTIVO CONTRA LA RABIA:

Dublé Almeyda 3118, días lunes a viernes. Horas de atención: 10 a 11 horas.

TURNO DE BOTICAS

— SEMANA DEL 15 AL 22 DE MAYO —

FARMACIA	DIRECCION:	FARMACIA	DIRECCION:
Imperial	F. Vivaceta 2808.	Chilena	Molina 609.
Chile	Independencia 1798.	Rossi	Castro 314.
Universitaria	Av. Universitaria 787	York	Plaza esq. Compañía
La Paz	Avda. La Paz 402.	Nelson	Puente 702.
El Salto	Recoleta 1327.	Francesa	San Diego 1097.
Hernández	El Salto 3627.	Argentina	San Diego 1501.
Hoffman	San Pablo 2899.	San Agustín	V. Mackenna 490.
Ecuador	San Pablo 1277.	La Nacional	Portugal 1399.
Belgrado	Las Rosas 2302.	La Ligua	Alvarez Toledo 599.
Cumming	Agustinas 2299.	Gran Avenida	Gran Avenida 5693.
Mendoza	Carrascal 4598.	Lisboa	José Ureta 821.
Sanax	Mapocho 4181.	Bristol	Providencia 1413.
Bélgica	Mapocho 6001.	Binfas	Bilbao 3885.
Estefanía	B. O'Higgins 2842.	Santa Julia	Irarrázaval 3800.
Tapia	Gral. Velásquez 501.	Cent. de Macul	J. P. Alessandri 3120.
Rojas	Basc. Guerrero 1401.	Santa Isabel	Santa Isabel 0301.

NOTA.—De acuerdo con el artículo 61 del Reglamento de Farmacias, el turno nocturno es sólo para el despacho de recetas y el expendio de medicamentos de urgencia, y será atendido después de las 21 horas por la rejilla correspondiente.

ITINERARIO

Los cinco Museos existentes en la capital atienden diariamente de 10 a 13 y de 15 a 18 horas, excepto los lunes, en que descansan. La Biblioteca Nacional atiende de 9 a 13 y de 14 a 20 horas, todos los días. La Biblioteca del Congreso Nacional y del Instituto Pedagógico, lo hacen de 10 a 13 y de 15 a 18 horas.

Las direcciones de los mencionados establecimientos públicos son las siguientes: Museo de Arte Popular, Cerro Santa Lucía.— Museo Histórico Nacional, Miraflores 50.— Museo Nacional de Bellas Artes, Parque Forestal con Avenida Santa Lucía.— Museo de Historia Nacional, en el interior de la Quinta Normal, y Museo Pedagógico, Dieciocho 1945.

Biblioteca Nacional, Alameda Bernardo O'Higgins, cuadra 6.—Biblioteca del Congreso Nacional, en el edificio del Congreso, y Biblioteca de la Dirección General de Estadística, Cienfuegos 210.

67.—MAQUINAS DE COSER

COMPRO urgente máquina de coser de pie a mano, boleto empeño, pago alto precio contado. Fono 85454. Sra. Alicia. (67) 22-5 I.

COMPRO máquina aparadora Singer, en cualquier estado, pago contado. Fono 52990. San Diego 1822. (67) 22-5 I

VENDA su máquina de coser al justo precio nuestro intermedio, Casa Ninove, Huérfanos 740. (67) 7-7 C.

COMPRO máquinas coser cualquier tipo, marca, cualquier estado. ¡¡Pago contado!! Fono 52990. San Diego 1822. (67) H O C.

COMPRE su máquina de coser Husquarna, en Internach. Le conviene adquirirla pronto, antes que se agoten. Ahumada 41, teléfonos 60402-80015. (67) 17-5 I

COMPRO máquina de coser, cualquier tipo y marca, en cualquier estado, pago al contado. Teléfono 54781. San Diego 1822. (67) 22-5 I.

68.—MAQUINAS DE ESCRIBIR Y DE OFICINA

REPARACIONES, reconstrucciones, máquina escribir, sumar, calcular. Trabajos garantizados. "Talleres Malthess". Compañía 1261. Fono 68836. (68) 22-5 I.

MAQUINA escribir escritorio, portátil, compro. Fono 95947. (68) 22-5 I.

REPARACIONES máquinas escribir, sumadoras, trabajos garantizados. Bandera 517, fono 85479. (68) 24-5 P

SUMADORAS, calculadoras, manuales y eléctricas, con su respectiva garantía mecánica, vende talleres continentales. Bandera 517, fono 85479. (68) 24-5 P

COMPRO máquina escribir, sumadora, pago bien. Bandera 517, fono 85479. (68) 24 5 P

VENDO máquina escribir Bandera 517. (68) 24-5 P

COMPRO máquina escribir portátil o grande, Fono 47288. (68) 24-5 P

VENDEMOS dos máquinas escribir Continental y Smith Bros., respectivamente, tamaño standard, perfecto estado, ocasión. Ninove. Huérfanos 740. (68) 23-5 C.

69.—MAQUINAS REGISTRADORAS Y COMERCIALES

OCASION vendemos registradora National, marca 9.999, Bandera 570. (69) 20-5 I.

VENDO máquina registradora National trabajando, marca $ 99.90, y una balanza Soteco nueva, 15 Kg. $ 60.000 las dos. San Diego 1687. (69) 20-5 I

$ 18.000 CALCULADORA regalo. Huérfanos 757, Of. 609, ascensor. Mañanas. (69) 20-5 I.

REGISTRADORA, balanzas de todas marcas, compraventa, reparaciones, reconstrucciones, aumento registro, venta rollos papel. Facilidades, garantía. "La Universal", Arturo Prat 256-268, fono 87659. (69) 20-5 I.

REGISTRADORA National y otras garantía. Facilidades. Huérfanos 757. Oficina 609, ascensor. (69) 20-5 I.

70.—MAQUINARIAS Y MOTORES

ESMERILES trifásicos, motores eléctricos monofásicos y trifásicos en todas las capacidades Meccano, Morandé 570. Tel. 63529. (70) 22-5 I

MAQUINARIAS recibo en consignación, Moneda 778, fono 81141-68749. (70) 7-7 C.

CALDERA horizontal 15 conecciones para calefacción líquido $ 30.000, otra chica $ 4.000, pulidora pedestal $ 15.000. Bombas agua 1 1|2 transmisión, eléctricas, $ 5.000 alambique de cobre $ 5.500. Máquina registradora $ 30.000 Carnicer N.o 201. (70) 18-5 I.

VENDO maquinita para hacer sobres de celuloide. Nueva Colón 1191 (Independencia). (70) 18-5 I.

VENDO taladro eléctrico Epeedway de pedestal. Tratar Carmen 754. Depto. H. (70) 18-5 I.

IMPRENTAS, tipos vendo, $ 170 kilo. compro recortes, $ 30 kilo. Bascuñán N.o 116. (70) 18-5 I.

CALDERAS de alta y baja presión, liquidamos. Apóstol Santiago 304, teléfono 92217. (70) 12-6 C

71.—MATERIAS PRIMAS

SILICE análisis químico 97 1|2 0|0, grado molienda 81 0|0 impalpable, ofrezco hasta quinientas toneladas. Juan Luis Prado. Dirección: Salamanca. (71) 22-5 I.

72.—MECANICOS, TALLERES

COMPOSTURA de toda clase de chapas de auto, se hace toda clase de llaves, San Diego 59. (72) 21-5 K

GRABADOS, antiguos, Fernández, Huérfanos 1283. (72) 22-5 I

FUNDICION funde cualquier pieza bronce, aluminio, aleación. Calle Siria 2729, micro San Eugenio. (72) 22-5 I

ARREGLO corcheteras, foliadores, fechadores. Catedral 1279. (72) 22-5 I.

TALLER afilar y arreglar tijeras, cuchillos, navajas, alicates, máquinas; técnicos europeos. Monjita 460, fono 34298. (72) 28-5 I.

73.—MEDICINA, QUIMICA Y FARMACIA, LABORATORIOS

EMMA Scott ofrece a usted, señorita, toda clase de productos para acentuar su belleza, cómprelos directamente en su laboratorio. E. Escala 1924. (73) 25-5 I

LABORATORIO PEL, ofrece sus productos endocrinos en Mac Iver 272, Of. 309. (73) 25-5 I

FARMO-QUIMICA del Pacífico, ofrece a usted sus afamados productos "18", Santo Domingo 1519. (73) 25-5 I

SUS cosméticos, obténgalos al menor precio, comprándolos directamente al Laboratorio Reflex, Avda. Brasil 160. (73) 25-5 I

LA FARMACIA Reccius Ltda., en Agustinas 988, atiende el despacho exacto de su receta. (73) 25-5 I

GASA quirúrgica ofrecemos. Precio sin competencia. Fábrica. María Graham 537, Recoleta. (73) 28-5 I.

MEDICINA inexistente en mercado importamos directamente breve plazo. "Servicio Encargos Exteriores". Agustinas 1022, oficina 613. Teléfono 65512. (73) 28-5 I.

74.—MENAJE DE CASA EN GENERAL

PORCELANA, cristalería, cuchillería de las mejores marcas y a los precios más bajos. Importación directa para ventas al público. Grandes oportunidades, Agustinas 925, Of. 414. (74) 26-5 I.

CRISTAL Yungay, nuevamente al precio más bajo, copas, floreros, regalos, completo surtido. Repuestos de copas en todos los modelos. Créditos. González. Estado 167. (74) 26-5 I

"LAMPARAS", lámparas, lámparas, aproveche compre al fabricante. Casa Edison. San Diego 1164. De lágrimas 2 luces con ampolleta y pantalla $ 680; de 3 luces con ampolleta y pantalla 980; de 4 luces con ampolleta y pantalla 1.280; de 5 luces con ampolleta y pantalla 1.560. Apliqué, plafonier, todo regalado. Visítenos, convénzase. Casa Edison. San Diego 1164. Oportunidades para comerciantes. (74) 11-6 C.

FABRICA de lámparas checo-lamp, ofrece para su hogar gran surtido en toda clase de lámparas, apliqués, lámparas de pie, lámparas de mesa y toda clase de regalos finos (créditos). Visítenos y se convencerá. San Diego 1277, Teléfono 52211. (74) 26-5 C.

CASA SIERRA.—Depósitos de catres colchones, somieres, ropa de cama, los más bajos precios para los mejores artículos. Avenida Matta 1116. (74) 27-5 K

75.—METALES Y METALURGIA

ANODOS de níquel, $ 1.000 kilos, venden. Amalia Errázuriz 986, por Independencia 1000. (75) 20-5 I.

ALUMINIO en recortes compro, teléfono 52768. (75) 20-5 I.

76.—MOTORES

OCASION, motor monofásico 3|4 caballo, vendo. San Francisco 1960. (76) 17-5 I.

VENDO motor monofásico 1|2 HP. Gran Avenida 5101. (76) 17-5 I.

MOTORES continuos vendo de 1|3, 1|5 y 1|4 HP. Castillo 2742. Por Libertad. (76) 17-5 I.

MOTORES medidores, interruptores automáticos, amperímetros, voltímetros, precios bajos. San Diego 997. (76) 17-5 I.

VENDO motor parafina "Monarch" 1 3|4 HP., 500 r. p. m. $ 30.000. Diez de Julio 340. Garage. (76) 17-5 I.

77.—MUDANZAS Y TRANSPORTES

CARGA y equipaje desde un kilo arriba, cualquiera parte del país, mudanzas personal especializado, entregando cestas facilitar cambios embalaje, muebles, mercaderías, servicio puesto bordo o Ferrocarriles. Turiscam Transportes. Ahumada 312. Of. 221, fono 69394. (77) 17-5 I.

FLETES y mudanzas. Fono 61640. (77) 17-5 I.

TRANSPORTES DIARIOS Valparaíso-Quintero,Calera, intermedios, Serena-Vallenar. Copiapó, Concepción-Talca, San Fernando, intermedios. San Antonio-Algarrobo, especialidad mudanzas. Transportes "Expreso Flecha". Bandera 236, 19-A. Of. 702, fono 61507. (77) 17-5 I.

DESCARGA carros FF. CC., fierro, cemento, etc. Polpaico-Melón, materiales, maquinarias, productos. Consulte fono 94598. (77) 17-5 I.

EMBALAJES a domicilio, personal especializado, puesto bordo o ferrocarril. Transportes Turiscam. Ahumada 312, oficina 221. Fono 69394. (77) 17-5 I.

FLETES, repartos. Seminario 650. Fono 45926. (77) 17-5 I.

FLETES camión moderno, manejado por su dueño, efectúa cualquier flete a los balnearios. Fono 52494. Av. Matta 284. (77) 28-5 I.

78.—MUEBLES PARA EL HOGAR

¡ ATENCION ! catres sommieres y colchones a precios rebajados ¡Visítenos! San Pablo 1682. (78) 8-8 C.

COMPRO lana, catres bronce cualquier estado. Brasil 537. Fono 84655. (78) 8-8 C.

COMPRO: muebles, catres, máquinas coser mano. Voy domicilio, teléfono 68234. (78) 7-6 P.

LIVINGS. Ocasiones. Créditos. Casa Ninove. Huérfanos 740. (78) 7-7 C.

COMEDORES en pino "Arauco" gran calidad. Créditos. Casa Ninove. Huérfanos 740. (78) 7-7 C.

DORMITORIOS para niños. Ocasiones. Ninove. Huérfanos 740. (78) 7-7 C.

MUEBLES finos, todas clase, cómprelos, véndalos nuestro intermedio. Consignaciones generales. Casa Ninove. Huérfanos 740. (78) 7-7 C

COMEDORES de ocasión. Calidad. Facilidades moderadas. Ninove. Huérfanos 740. (78) 7-7 C.

MUEBLES de pino, en venta privada. Tengo orden de liquidar. Moneda 778. (78) 7-7 C.

DORMITORIOS: Chippendale, Sheraton, normandos, rústicos, modernos. Tengo orden liquidar, facilidades de pago. Moneda 778. (78) 7-7 C.

AMOBLADOS dormitorio, comedor, living, recibo en consignación. Moneda 778. Fonos 81141.68749. (78) 7-7 C.

EN VENTA privada, líquido, comedores, dormitorios, living. Facilidades de pago. Moneda 778. (78) 7-7 C.

LIVING Reina Ana, Normandos, Marabú, Chippendale, Franceses, liquido, en venta privada. Moneda 778 (78) 7-7 C

COMPRO muebles modernos, antiguos, salones, boule, vitrinas, muebles sueltos, comedores, menaje general, porcelanas, cristales, piano, objetos de arte, cuadros, alfombras. También permuto. Casa Chilena. Llamar 80908. (78) 8-6 P.

LOZA, copera, cuchillería, artículos plaqué y cristales, véndalos, cómprelos nuestro intermedio. Ocasiones y calidad. Crédito. Casa Ninove. Huérfanos 740. (78) 7-7 C.

MUEBLES fina marquetería, venta privada, líquido. Moneda 778. (78) 7-7 C.

VENDO amoblado comedor, mesa, seis sillas y buffet. Tratar fono 495451. precio $ 15.000. (78) 16-5 P

MUEBLERIA "La Batalla", ofrece dormitorios, comedores, livings modernos y estilo, somos fabricantes, Crédito. Carmen 1809. (78) 21-5 K.

OCASION vendo 2 sillones de living, mesa centro enchapada, lámpara grande bronce y cristal. Agustinas 1990. Depto J. (78) 17-5 P.

79.—MUEBLES PARA OFICINA

ESCRITORIOS, sillones, estantes para oficinas, liquidamos pequeña partida. Créditos. Casa Ninove. Huérfanos 740. (79) 7-7 C.

CAJAS de fondos, diferentes dimensiones, tengo orden liquidar, venta privada. Moneda 778. (79) 7-7 C.

ESCRITORIOS, estantes, recibo en consignación, anticipos. Moneda 778. Fonos 81141-68749. (79) 7-7 C.

79.—MUEBLES PARA OFICINAS

ESCRITORIOS, muebles de oficina, tengo orden liquidar. Facilidades de pago. Moneda 778. (79) 7-7 C.

AMOBLADO cuero para oficina, ofrece Casa Araya, Compañía 1360. (79) 17-5 C.

80.—MUSICA, PIANOS E INSTRUMENTOS

RECIBIMOS consignaciones de instrumentos musicales en general. Financiamos créditos. Casa Ninove. Huérfanos 740. (80) 7-7 C.

PIANOS de ocasión. Facilidades. Pablo Gallyas. Merced 617. (80) H O C.

PIANOS nuevos. Casa Pablo Gallyas. Merced 617. Fono 33491. Facilidades. (80) H O C.

81.—NEGOCIOS ARRIENDAN

SE ARRIENDA regio taller de modas, en Portugal 192. (81) 17-5 I.

NECESITO arrendar panadería trabajando en Santiago o provincia, teléfono 61545 o por carta a J. P. P. Serrano 302 Santiago. (81) 17-5 I.

82.—NEGOCIOS COMPRAN

¿DESEA comprar algún negocio? No haga tal. Ahorrará dinero instalándose por su cuenta. Proporciono locales, patentes y ejecuto instalaciones. Informes: Huérfanos 1142. (Of. 32, 2.o piso). (82) 28-5 I.

83.—NEGOCIOS VENDEN

TRASPASO negocito Modas Infantiles, recién instalado, con-sin mercaderías, espléndida ubicación, imposibilidad atenderlo. Fono 86409. (83) 22-5-P.

$ 350.000. CASI esquina Alameda, cerca Estación, vendemos fuente soda, bajo arriendo. Inmobiliaria O'Brien, Bandera 140-A. (83) 17-5 I.

$ 100.000 MALLOCO, vendemos fuente soda, sede club: posibilidad ampliar negocio: gran venta. Inmobiliaria O'Brien, Bandera 140-A. (83) 17-5 I.

MUY barata, patente almacén, instalaciones. Dolores 433. (83) 17-5 I.

$ 11.500, VENDO pequeña industria trabajando fácil manejo: utilidad $ 500 diarios. 5 de Abril 4105, Barrio Pila. (83) 17-5 I.

250.000 VENDO botillería calle Rosas. Tratar: Agustinas 2078. (83) 17-5 I.

$ 70.000 SE VENDE fuente de soda, por no poder atender. Sotomayor 1278. (83) 17-5 I.

RESTAURANTE amplio salón, cerca Egaña, sótano reservados piezas, teléfono, máquinas, 350.000 contado, saldo año. Irarrázaval 5577. (83) 17-5 I.

FUENTE soda vendo, casa-habitación. Matucana 108. (83) 17-5 I.

$ 36.000 AL CONTADO se vende negocio de abarrotes. Verlo Avenida Vicuña Mackenna 7299. Tratar. Santo Domingo 3317. (83) 17-5 I.

225.000 OCASION vendo magnífica botillería, buenas ventas, regia casa-habitación, arriendo barato. General Gana 540. (83) 17-5 I.

URGENTE por enfermedad dueña, vendo lindo negocio artículos regalos, niños, señoras, novedades, situado mejor sector. Providencia. Facilidades, teléfono 88491. (83) 17-5 I.

PATENTE depósito licores, vendo o arriendo. Tratar. Victoria 1070. (83) 17-5 I.

VENDO almacén a puertas cerradas. $ 220.000, esquina, casa-habitación, 4 piezas, patio, cánon $ 3.500 Cuevas 1301. (83) 17-5 I.

SE VENDE reparadora calzado con maquinaria completa, fabricación calzado nuevo, clientela formada, se enseña el manejo del negocio en su parte técnica. Lira 1599. (83) 17-5 I.

VENDO tres patentes con instalación, Comuna Cisterna, almacén, cervecería, frutería y verduras, 150.000, sin intermediarios. Tratar San Diego 960, casa 5. (83) 17-5 I.

TRASPASO negocito modas infantiles, recién instalado, c|s. mercaderías, espléndida ubicación, imposibilidad atenderlo. Fono 86409. (83) 22-5 P.

VENDO industria maravillosa, lucratívisima, fácil para cualquier capitalista, señorita, caballero, completamente segura, descansada enteramente, progresiva, aumentando prodigiosamente el capital hasta el infinito. Puede participar con cuatro, seis o doce millones. Beneficio garantizado cuarenta por ciento eternamente, más detalles interesado directo. Consulta discretamente. Consultándola: Casilla 2090. Teléfono 87842. (83) 28-5 I.

NEGOCIOS pinturas, vendo, patente mercería con fábrica propia. Excelente ubicación. Gran Avenida 2395 (83) 16-5 P.

VENDO negocio de niquelados y venta accesorios de automóviles, trabajándolo actualmente, buena ubicación. Fono 36066. (83) 24-5 K.

VENDO emporio con botillería. Fono: 86450. (83) 19-5 P.

VENDO negocio por no poder atender, patente arriendo muy bajo. Concepción 99, Llo-Lleo (83) 24-5 P.

VENDO taller calzado, herramientas, máquina Singer. de codo; vidriera, mucha clientela. arriendo barato, con habitación. Bascuñán 1511. (83) 17-5 P

84.—NOTARIAS

NOTARIA Arriagada. Morandé 324. 13.o piso. Tel. 62564. (84) 26-5 I.

NOTARIA Maira. Morandé 209. Tel. 83815. (84) 26-5 I.

86.—OCUPACIONES BUSCAN

a) Profesionales y empleados

JOVEN de 18 años, desearía trabajar como secretario de oficina. Honradez y cariño por el trabajo. Tiene 4.o año de Humanidades. Dirigirse o contestar a J. M. S., Correo Rancagua. (86a) 17-5 K.

c) Servicios para familias y negocios

SEÑORA dueña de casa o dama de compañía, se ofrece Fono 89353. (86 C.) 16-5 P.

87.—OCUPACIONES OFRECEN

a) Profesionales y empleados

NECESITO plantilleros. Los Pamperos 419 (Recoleta, altura 2000). (87) 17-5 P.

PINTORES. Maestros necesito. Sevilla 1421. (87) 17-5 P.

A VENDEDORES viajeros con patente, ofrecemos la oportunidad de representar en forma no exclusiva a importante Empresa Editora, para la venta de avisos. Dirigirse a EDITOR. Casilla 170-D. (87-A) 4-6 K.

SEÑORITAS cultas, buena presencia, con aptitudes para desempeñarse como agentes vendedoras. Garantizamos $ 3.000 mensuales y leyes sociales por 12 horas semanales de trabajo. Oportunidad para ganar $ 10.000 o más mensuales. Presentarse con certificados de estudio y de trabajo, a las 15.30 horas, en Agustinas 1269, lunes a viernes. (87-a) 30-5 K.

FCA. DE calzado necesita cortador de cuero, aparadora, entacador inglés, armadores. Santiago Concha 1795. (87 B.) 18-5 P.

BORDADORA Singer, necesito, trabajo todo el año, Sucre 534, entre Tegualda y Salvador. (87-a) 17-5 P

b) Artes y oficios diversos

NIÑOS necesito para fábrica, que vivan cerca. León Prado 764, paradero 13. Gran Avenida. (87-b) 17-5 P

ZAPATEROS armadores, paño, cuero. Cueto 138. (87-b) 17-5 P

NECESITO maestros repujadores. Diez de Julio 747. (87-b) 19-5 K

BUENOS plantilleros, necesito. Carmen 1769. (87-b) 17-5 P

BARNIZADORES necesito. Santa Rosa 325. (87 B.) 17-5 P.

MUEBLISTAS necesito Pago buen salario y bonificación. Santa Rosa 325. (87 B.) 17-5 P.

NECESITO buenas rematadoras. Pago bien. Monjitas 294. (87-b) 17-5 C.

CORTADOR cuero, necesita fábrica calzado, Chacabuco 28. B. (87-b) 17-5 P.

CORTADORES calzado, necesitamos. Avenida Ovalle 0280, Paradero 17 Gran Avenida. (87-b) 17-5 P.

ARMADORES calzado, necesitamos. Avenida Ovalle 0280, Paradero 17 Gran Avenida. (87-b) 17-5 P.

c) Servicios para familias y negocios

NECESITAMOS barnizadores y lijadores para muebles. Trabajo permanente. Jofré 227. (87-c) 18-5 P.

NECESITA cocinera competente. Buen Trato. Buen sueldo. Los Olmos 2839, Ñuñoa. Restaurante Los Olmos. (87 C.) 16-5 P.

NIÑO para aseo y mandados, necesitamos. Avenida Ovalle 0280, Paradero 17 Gran Avenida. (87-c) 17-5 P.

SEÑORITA decente, tranquila, quehaceres sencillos matrimonio solo, honorables, chilenos. Escribir: Señora M. F. Correo 4. (87 C.) 16-5 K.

d) Costura sastrería y modas

NECESITAMOS revisadoras medias nylon en color, competente. Tratar Emilio Vaisse 743. (87-d) 16-5 P

COSTURERAS para medidas, necesito. Matías Cousiño 82, departamento 1006, décimo piso. (87-d) 16-5 P

NECESITO costureras. Tratar Lira 1640. (87-d) 17-5 P

89.—PELETERIAS Y PIELES

PELETERIA Paris, gran surtido en pieles finas, hechuras y transformaciones. Créditos, Merced 398, teléfono 32751. (89) 22-5 I

EN PIELES visite usted, Peletería Millaray ofrece a su distinguida clientela, abrigos y chaquetones de piel, Ahumada 312, oficina 100. (89) 21-5 K

PELETERIA Blanco Encalada hace toda clase de arreglos en abrigos y chaquetones de piel. Además ofrece abrigos de nutria, mouton, doree, karakul, etc. Pasaje Matte 59. (89) 21-5 K.

ABRIGO skunk, café, vendo en 25.000 pesos, verlo Pucará 1253, Depto. A, de 2 a 7. (89) 25-5 I.

PELETERIA Duby, presenta una primicia para las damas, modelos 1954, abrigos y 3|4 de Huillín, patas de astrakán, castor, Royal Mouton, nutria, karakul, etc. Disponemos de taller especializado en transformaciones y composturas, trabajo garantizado. Peletería Duby, Serrano 144. (89) 22-5 I

AROD le ofrece a usted señorita o señora, las más finas y hermosas pieles, novedades para esta temporada, Estado 222, teléfono 33724. (89) 22-5 I.

ABRIGO de nutria negro, talla 52. Ocasión. Agustinas 1990. Depto. J. (89) 17-5 P.

90.—PERMUTAS DIVERSAS

PERMUTO camión petrolero por casa o sitio. Roberto Espinoza 944. (90) 7-5 I.

PERMUTO casa y sitio 1 000 metros, más o menos, en barrio Hipódromo Chile, apto para corral de caballos de carrera, por auto Ford o Chevrolet moderno. Huérfanos 1117. of. 829. (90) 17-5 P

PERMUTO casita chica, valor 350.000 por hotel, relojería, botillería, librería. Razón. Roberto Espinoza 1711, tardes. (90) 16-5 P.

92.—PRESTAMOS, DINERO Y FINANZAS, HIPOTECAS

FACILITO inmediatamente 500.000, garantía primera hipoteca. Morandé 450. Oficina 38. (92) 16-5 P.

SOLICITO 100.000 o más, dando garantía hipotecaria propiedad valor 1.200.000. Teléfono 46308. (92) 16-5 P

ANTICIPAMOS dinero, sobre muebles etc., enviados a nuestros remates semanales. Casa Araya, Compañía 1360. (92) 17-5 C

94.—PROPIEDADES COMPRAN

PARA clientes exclusivos compro casas o chalets desde 400.000 a 2.000.000 de pesos. Operaciones rápidas. Ahumada 236, oficina 408. Teléfono 66776. (94) 28-5 I

OFICINA atendida por abogados y corredor autorizado, asegura rápida y legal tramitación, negociaciones propiedades. Tiene órdenes exclusivas de compras y ventas de casas chalets, sitios, departamentos y negocios todos precios, en diversos barrios. Moneda 1137, oficina 78. (94) 28-5 I

COMPRO propiedad directamente propietario, asísmica, losas, concreto, primerísima clase, locales, departamentos; preferencia centralísima. Providencia. Golf. Bilbao, San Diego. Diez de Julio y estrictamente donde pasen los trolebús en calles principales, comerciales. Pago hasta cincuenta millones. Fono: 87842. Casilla 2090. (94) 28-5 I

COMPRO chalet o bungalow asísmico, aislado, algo sitio; 3 dormitorios, garage o entrada auto. Preferible barrio alto. Pago contado. M. S., casilla 263. Los Andes (94) 28-5 I

94.—PROPIEDADES COMPRAN

COMPRO casa al contado hasta 700 a 800 mil pesos, o más, con desocupación en Santiago, o inmediaciones, o bien con quinta en provincia. Sin intermediarios. Escribir a Av. Cumming 554, Santiago. (94) 28-5 I

¿DESEA vender su propiedad? Hágalo sin gastos, economice impuesto transferencia, comisiones, escrituras, etc. Consulte sin compromiso en Bandera 236, oficina [illegible]. (94) 28-5 I

SEÑORES propietarios: facilidades construcciones, reparaciones, ampliaciones, pinturas en general, compraventa propiedades. Puente 657. 89179. (94) 28-5 I

95.—PROPIEDADES, CORREDORES DE

ENRIQUE ARTIGAS, corredor de propiedades, ofrece sitios, casas y departamentos en todos los sectores. Ahumada 312, oficina 804. (95) 28-5 C.

RAMIREZ Alvarez y Cía., Huérfanos 1117, Of. 620, tiene el agrado de ofrecer a ustedes propiedades, compraventa, parcelaciones, administraciones. Tenga la bondad de llamar al teléfono 63879. (95) 21-5 K

SEÑOR inversionista: Administramos propiedades, casas, departamentos. Asegure una rentabilidad segura y útil. Sociedad Constructora Nacional. Socona. Huérfanos 1055. entrada 333, oficina 304. Teléfono 88353. Casilla 3892. (95) 19-5 C

97.—PROPIEDADES VENDEN

a) Casas y chalets

CASA central, renta $ 120.000 anuales. Nataniel 859. Sin intermediarios. (97) 17-5 P.

$ 650.000, IRARRAZAVAL 2392, chalet grande, antejardín y entrada autos, ochocientos metros. Saldo, tres cuotas de $ 650.000. (97 A.) 21-5 P.

¿PROYECTA vender su casa? Si quiere el más alto precio posible. La experiencia aconseja pintar la casa antes de ofrecerla en venta. Para ello recurra a Pinturas Tricolor, por su alto poder cubridor y su vasta gama de colores. Ventas por mayor. Grace y Cía. S. A. Morandé 341, teléf. 63141. (97a) 24-5 I.

2.100..000 cinco magníficos chalets nuevos, Ley Pereira, la misma entrada Av. Cristóbal Colón (N.o 3098), sin intermediarios. (97-a) 23-5 I

UN MILLON y medio, vendo casa antigua, con sitio, Nueva de [illegible] 67. (97-a) [illegible]

$ 500.000 propiedad altos y bajos, independiente, desocupados, renta $ 6.000 mensuales. Bío-Bío [illegible]. (97-a) [illegible]

$ 160.000 vendo, Cochrane Avda. Matta, preciosa propiedad, 5 dormitorios, gran hall, comedor, cocina completa instalada, dependencias y servicios de empleadas, apropiada para profesional, entrega inmediata. Acepto auto o camión en parte de pago. Tratar, Gálvez [illegible]. (97-a) 22-5 I

LA CASA propia al alcance de todos, casas prefabricadas para la ciudad, playa y campo, las entregamos en 30 días. E. Rojas N., Huérfanos 757. of. 106. (97-a) 22-5 I

$ 400.000, DOLORES 4 casas y un local. Construcción sólida. Ossandón. Nueva York 25. (97-a.) 26-5 I

VENDO propiedad comercial, Av. Ecuador esquina Apóstol Santiago 3 casas con amplios locales, véndese todo junto o por separado. Verlas y tratar: Av. Ecuador [illegible]. (97-a) 22-5 I

5.500.000 cinco cuadras Plaza de Armas, 2 espléndidas casas independientes, especial casa mayorista. Oscar Rodríguez, Galería Alessandri 19-A, Of. 506. (97-a) 23-5 I

4.500.000 lado Bustamante y Seminario, linda esquina. Oscar Rodríguez, Galería Alessandri 19-A, Of. 506. (97-a) 23-5 I

4.000.000 inmediato Brasil, 4 buenas casas. Oscar Rodríguez, Galería Alessandri, 19-A. Of. 506. (97-a) 23-5 I

950.000 inmediato Independencia y Mapocho, buena casa habitación. Oscar Rodríguez, Galería Alessandri 19-A. Of. 506. (97-a) 23-5 I

800.000 lado Estación Bellavista, Florida, bungalow moderno, parrón, frutales también se permutaría por parcela cerca Santiago. Oscar Rodríguez, Galería Alessandri 19-A. Of. 506. (97-a) 23-5 I

VENDEMOS, administramos, [illegible] de Propietarios. (97-a) [illegible]

$ 4.150.000 JOSE M. INFANTE, edificio 4 departamentos, Ossandón. Nueva York 25. (97-a.) 21-5 I

$ 650.000, IRARRAZAVAL 2392, do esquina Pedro de Valdivia, frente Banco Sudamericano, entre Banco del Estado. Chalet grande, con árboles, antejardín, entrada autos, patios, ochocientos metros. Saldo: tres cuotas de $ 650.000. Tratar: José Domingo Cañas [illegible] esquina José M. Infante. (97-a.) 21-5 I

EN EL TABO, El Quisco, Las Cruces, San Antonio, Llo-Lleo; ¿Quiere Ud. vender o comprar? Le ofrezco numerosos sitios, casas, parcelas, casas pre-fabricadas; arriendos en las mejores ubicaciones títulos inobjetables facilidades. Indíqueme su dirección lo visitaré sin compromiso. No espere el verano para decidirse en forma precipitada. Gilberto Llanos Valenzuela, Corredor Autorizado. Napoleón 3356, El Golf. Teléfono 480870. (97-a) 26-5 I

$ 1.300.000 AL CONTADO bungalow 14 x 48, living con chimenea, comedor, tres dormitorios, cocina, baño y medio, terraza, dependencias, jardín, parrones, frutales, San Vicente de Paul 5999, Avda. Echenique, altura 1100, Avda. Ossa. (97-a) 21-5 I

BUNGALOW de lujo, Madreselva 3320 (media cuadra de Macul, [illegible]), construcción de primera clase; hall, living, comedor, 3 dormitorios, [illegible] ño, toilette visitas, cocina eléctrica sueca, 2 termos repostero, lujosamente, amoblado, 2 piezas empleada, subtarráneo, garage, calefacción central, teléfono, porch, terraza de mármol reconstituído, Parquet Küpfer sobre concreto, persianas, cerrajería "Schlage", artefactos "Kohler", azulejos ingleses, closets en abundancia, reja de fierro, jardín ideado por arquitecto Oscar Prager. Entretecho apto para agregar un departamento completo. Se vende con lámparas, cortinas y ropero finos en un dormitorio, en 3.150.000 pesos, pagaderos $ 1.500.000 al contado, facilidades. (97-a.) 26-5 I

$ 6.000.000, LAS VIOLETAS, paralelo Pedro de Valdivia: chalet de 5 dormitorios, 2 baños completos, living, escritorio, comedor, numerosas dependencias, subterráneas, calefacción central, construcción asísmica. Facilidades. Bonito jardín. Huérfanos 930, Of. [illegible] zar Vergara, [illegible] na 51. (97-a.) 26-5 I

EL GOLF: $ 4.000.000, casa nueva, Avda Apoquindo, a doscientos metros inmediato, frente puerta Escuela Militar, asísmica, losas concreto, dos pisos, cuatro dormitorios, chimenea, asoleados, livings con parquets Küpfer, comedor aparte, teléfono, garage, dependencias, rodeada jardín, terraza, autos, terreno. Vende directamente el propietario, La Gioconda [illegible] (97-a.) 26-5 I

"EL RATA" EXHIBE HOY EL TEATRO VICTORIA

La cinta policial que causó sensación al ser estrenada en el cine Real, "El rata", será reestrenada hoy por el cine rotativo Victoria, a solicitud de numeroso público que no pudo verla.

UNA CINTA DE TERROR MAÑANA AL T. FLORIDA

Una de las más espeluznantes películas de ambiente científico de los últimos años es "Experimento diabólico", que Artistas Unidos estrenará mañana en el cine rotativo Florida.

Jueves REX
MATINEE · TARDE · NOCHE
UNA PELICULA CHILENA PARA TODO EL MUNDO!
CONFESION AL AMANECER
con FLORENCE MARLY, RICARDO MENDOZA, PEPE ROJAS, LAUTARO MURUA
dirección PIERRE CHENAL
DISTRIBUYE ORIMPORT FILM-CHILE
MAYORES.

Radios PHILIPS
FACILIDADES DE PAGO
Dira
MERCED 709
esq. Mac Iver

Ricardo Pimentel y Los Bocheros vienen a Goyescas

EL INDIO AIMARA

Siguiendo la línea de contratar solamente figuras de verdadero cartel internacional, Confitería Goyescas ha celebrado dos importantes contratos con luminarias que merecen la distinción de ocupar un escenario de la calidad del que nos ocupa.

En efecto, en fecha muy próxima debutarán Ricardo Pimentel y Los Bocheros, elementos que ya han sido juzgados por la crítica especializada en anteriores visitas.

Actualmente en Goyescas se presentan Margarita Sierra, el Trío Moreno, el Indio Aimará, y otros artistas que actúan bajo el marco musical de Federico Ojeda y la animación de Mario Subiabre.

JORGE ALVAREZ

REVELACION DE "MARTIN RIVAS"

Jorge Alvarez Morel, nacido en Talca el 1.o de Septiembre de 1926, hizo su primeros estudios en diferentes colegios de Santiago. Pasó por el Miraflores, el Saint Georges, el Cardenal Newman College, el Hispano Inglés, para por fin anclar en el Liceo Manuel de Salas. Allí en el Centro de Dramatización, que estaba a cargo de Brunilda Carter, actual Jefe de Publicación del Ministerio de Educación. Se adentró en la vocación teatral, primero como actor y luego como director y autor de dramatizaciones.

Salido del colegio, su padre creyó necesario que ingresara a estudiar derecho o se empleara en alguna entidad pública pero Jorge Alvarez, desde los cuatro años de edad, en primera fila de un teatro de Concepción, soñó con pisar algunas vez los escenarios, como actor de pelo en pecho. Así un día llegó al Teatro de Ensayo donde ha permanecido hasta ahora.

Su primera actuación fue en 'El retablo de las maravillas" de Cervantes, como el escribano. Y luego se sucedieron los roles de viejo característico, a pesar de su edad, en obras como "El Burlador de Sevilla". Las críticas fueron muchas veces duras. Una de ellas dijo que parecía "un ratoncillo flaco, caminando por el escenario". Esto lo salvó de futuras actuaciones dentro de ese tipo. Su primera salida a escena, aún recuerda, con una vela encendida, lo hizo temblar en tal forma que se apagó, de los temblores de su mano.

Cambió así su destino, en papeles de la Anunciación a María, Pigmalión y El Cid. Germán Becker lo sacó de los pequeños papeles para distinguirlo en "Juana de Lorena", en el papel del Delfín, para seguir en el papel de Cristo, en el Camino de la Cruz, y el Banquero Ripamonti, en Los Condenados; el filósofo, en El Tiempo y los Conway; el profesor Altamira, en El Senador no es Honorable; y el más notable, Padre Provincial de Justicia en la Tierra.

Ahora en Martín Rivas, asume el difícil papel de Agustín Encina, un chileno afrancesado, uno de los más completos personajes descritos por Alberto Blest Gana; y que Jorge Alvarez ha sabido componer en una forma calificada de magistral.

Jorge Alvarez es, evidentemente, uno de los actores nuevos de más categoría artística y mayor porvenir.

Sintonizando

"Compases al amanecer" se titula el programa radial que sirve a radio del Pacífico para mantenerse en transmisión ininterrumpida las 24 horas del día. Radio Del Pacífico es la única emisora santiaguina que trabaja con este ritmo.

2.a SEMANA DE "MUSEO DE CERA": SAO PAULO

Una segunda semana de triunfales exhibiciones iniciará hoy en la pantalla panorámica del cine rotativo Sao Paulo la terrorífica producción de la Warner Bros. "Museo de Cera", que sirvió para inaugurar el moderno cine Astor.

"Museo de Cera" se exhibe en pantalla panorámica, lo que no hace necesario el uso de anteojos polarizados.

BUENOS ACTORES EN UNA CINTA CHILENA

Pepe Rojas, Emilio Martínez, Florence Marly, Ana María Gómez, Chita Marchant y muchos otros actores de categoría aparecen en los tres capítulos que integran la cinta nacional titulada "Confesión al amanecer", que dirigió Pierre Chenal y que participó en el Festival Cinematográfico de Mar del Plata.

"Confesión al amanecer" será estrenada oficialmente el próximo jueves en el cine Rex.

JORGE ALVAREZ

"SANGARI" REESTRENA HOY EL CINE DANTE

El moderno cine Dante de Ñuñoa reestrenará hoy en su pantalla panorámica la fantástica y lujosa superproducción en 3-D de Paramount "Sangari", que tanto gustara al público que la conoció en sus exhibiciones de estreno en el cine Astor.

"Sangari", que tiene como protagonistas a Arlene Dahl y Fernando Lamas, relata una de las historias de amor más apasionadas.

POPULARES ARTISTAS JUNTOS EN UNA CINTA

Unir la prolongada historia de triunfos de Jorge Negrete, con la desorbitada popularidad de Pedro Infante, era como hacer una mezcla explosiva, que necesariamente habría de dar como resultado el triunfo más resonante.

Y esto es lo que debe ocurrir cuando mañana estrene el cine Santiago, la divertida comedia de Pel. Mex. "Dos tipos de cuidado", que protagonizan los astros mencionados.

Miles de personas aplauden la nueva revista "Soñar no cuesta nada"

DAIRA

ELSA VILLA

Con un despliegue de elegancia, belleza y ritmo, se está representando en el TEATRO OPERA por la Cía. DE REVISTAS BIM BAM BUM la nueva revista 'SOÑAR NO CUESTA NADA" que es sin duda alguna la mejor de todas las hasta ahora presentadas.

Con la destacada participación de EVELYN, la vedette máxima del Maipo de B. Aires; DAIRA, otra juvenil vedette, y las siempre atractivas y dinámicas ELSA VILLA, LUBI MARTIN, ELVIRA MAYO, y el BALLET DARCY, con la extra atracción de MARTA RIVET que presenta unos números maravillosos se completa la parte musical de la revista. En la parte cómica se destacan los favoritos del público chileno, con IRIS DEL VALLE, EUGENIO RETES, GABRIEL ARAYA y EDUARDO GAMBOA, que se llevan grandes aplausos.

ENTRADAS AGOTANDOSE. RESERVAS FONO 30176.

ANUNCIAN OTRO FILM FOX EN CINEMASCOPE

La máxima perfección alcanza el nuevo sistema fílmico denominado Cinemascope, en la superproducción en tecnicolor de la 20th Century Fox "Cómo pescar un millonario", que será estrenada muy luego en el ecrán del cine Astor.

"Cómo pescar un millonario" tiene como protagonistas a tres estrellas de amplia popularidad: Marilyn Monroe, Betty Grable y Lauren Bacall, junto al galán Rory Calhoun.

Hoy Cine SAO PAULO ROTAT. 13 A 24 Hrs.
DESPUES DEL CINE ASTOR
MUSEO de CERA
AHORA EN PANTALLA PANORAMICA WARNERCOLOR
SIN ANTEOJOS

METRO
BANDERA 141 · TELEFONO 63361
¡Más Grandiosa que "IVANHOE"!
SOLO PARA MAYORES
¡En la PANTALLA PANORAMICA!
HOY 3.30, 6.40 y 9.45 P. M.
JULIO CÉSAR
MARLON BRANDO, JAMES MASON, JOHN GIELGUD, LOUIS CALHERN, EDMOND O'BRIEN, GREER GARSON, DEBORAH KERR
UNA PELICULA DEL FESTIVAL CINEMATOGRAFICO MUNDIAL DE LA M G M
Metro Goldwyn Mayer

Hoy AUDITORIUM ROTATIVO 14 A 24 HS.
UNICO DIA
Tres Historias Prohibidas
Y AGREGADOS

CUADERNOS COLON
TODOS LOS MESES SORTEA 3 BICICLETAS CENTENARIO
En esta noble semana, la del 21 de Mayo, se confirma que el chileno es el rotito más gallo... Y todas sus valentías y su enorme corazón están escritas en oro en los cuadernos COLON...
IMPRENTA Y LIBRERIA COLON
COMPAÑIA 1007-STGO

Mañana FLORIDA
ROTATIVO de 13 A 24 hrs.
LA MAS FANTASTICA HISTORIA QUE SU MENTE JAMAS PUDO IMAGINAR...!
EXPERIMENTO DIABOLICO
DONOVAN'S BRAIN
con LEW AYRES, GENE EVANS, NANCY DAVIS
LAS MANOS DE SU ESPOSO SIEMPRE TAN CARIÑOSAS — AHORA CRIMINALES POR SU MENTE POSEIDA POR EL MANDATO DEL CEREBRO DE UN MUERTO!
ARTISTAS UNIDOS
35

PRONTO Teatros PLAZA y CONTINENTAL
VIVECA LINDFORS
Una tempestad de pasiones en un dramático problema matrimonial!
1er premio de la Real Academia
APPASSIONATA
MUSICA DE BEETHOVEN, CHOPIN, TCHAIKOWSKI, BRAHMS y BACH
DISTRIB: CONTIFILM

mañana SANTIAGO
¡INCREIBLE!... PERO CIERTO AQUI ESTAN
Jorge NEGRETE
Pedro INFANTE
"2 TIPOS DE CUIDADO"
CON CARMELITA GONZALEZ · YOLANDA VARELA · CARLOS ORELLANA
★ Canciones
"OJOS TAPATIOS" "LA TERTULIA"
"SERENATA TAPATIA"
Y MUCHAS OTRAS MAS
PEL MEX

RADIO — PROGRAMAS DE HOY

PONCHO MERLET — MATIAS COUSIÑO 199 — TELEFONOS 65485 — 31340 OFICINA 735

CB 57, AGRICULTURA
8.00 Desayuno en su Hogar.
8.30 Discoteca.
9.30 Heraldo Cinematográfico.
12.00 Cabalgata del Mediodía.
14.30 El pasado en el presente.
17.00 De Locutor a Locutor.
18.45 Audición Colo Colo.
19.30 Deporte al Día.

CB 62, LA REINA
8.00 La Marcha del Mundo.
9.00 Concierto Matinal.
14.35 San Mario Rivas.
17.00 Concierto.
18.30 Una Voz en la Canción.
19.15 Hora del Rosario.
20.30 Canciones Populares.
23.00 Concierto Nocturno.

CB 66, CHILENA
7.45 Noticias.
8.30 Despertar Musical
11.00 Galería Imperio.
13.30 Música Selecta.
16.00 Lectura de Novelas.
18.45 Paisajes, Historia de Chile.
22.00 Música Selecta.
21.15 Solistas Instrumentales

CB 70, SANTIAGO
9.00 Recuerdos Vieja Victrola.
10.30 Sesión de Mambo.
13.00 Hora Catalana.
14.00 Hora Austriaca.
16.30 Festival Selecto.
19.00 Bailables.
21.00 Escenario Lírico.
22.00 Noches Selectas.

CB 76, COOPERATIVA
8.07 A levantarse, Señor.
8.45 Canciones de Moda.
9.30 La Hora del Hogar.
11.35 Nuestra Música.
13.05 Celebridades del Canto.
14.00 Diario de Cooperativa.
19.10 Música de Ballet.
21.00 Informativo.

CB 82, PACIFICO
9.00 Miscelánea Hogareña.
12.00 Ritmo del Tiempo.
14.00 Semáforo.
22.00 Tertulia Internacional.
22.30 Comentarios de Actualidad.
23.00 Sandra, la Quiromántica.
23.30 Antena Policial.
24.00 Compases al Amanecer.

CB 89, BULNES
8.30 Cancionero.
10.00 Cuentos de América.
11.00 Música de Siempre.
11.15 Canciones Chilenas.
13.30 Primicias Teatro.
16.00 A su Gusto.
19.30 Así es el Deporte.
22.00 Auditorio.

CB 93, NUEVO MUNDO
7.30 Primer Informativo.
9.30 Providencia en el Aire.
13.00 Música y Sonrisas.
15.00 Usted decide.
18.30 Noticiario.
20.00 Club de Radioteatro.
22.30 Rancho de No Fermín.
23.30 Modernas Serenatas.

CB 97, PRAT
8.00 Cantando bajo la ducha.
9.00 Chile Canta.
11.30 Almacén de Pedidos.
14.30 Sobremesa Selecta.
17.00 Melodías de Moda.
18.00 Intérpretes Chilenos.
20.00 El Vals Inmortal.
21.30 Carrousel Magazine.

CB 106, MINERIA
8.10 Oportunidades.
9.30 Voces para el Romance.
13.00 Enciclopedia del Aire.
13.30 Repórter Esso.
16.30 Canciones Chilenas.
18.30 Cine al Día.
20.50 María Elena Gertner.
22.00 Almacén de Compras.

CB 114, CORPORACION
7.00 Informativo Agrícola.
9.30 Desde mi Casa (Kika)
14.30 Cine en su Hogar.
17.00 Su Diario Intimo.
18.00 Ronda Infantil.
20.00 La Fiesta Chilena.
21.10 Desiderla.
21.30 Hugo Romani.

CB 140, O'HIGGINS
8.00 Chile Canta.
10.00 Lámpara Maravillosa.
11.00 Las Gratas Sorpresas.
12.00 Mediodía Musical.
16.00 Variedades Musicales.
20.00 Poemas y Canciones.
21.00 Agradables Melodías.
21.30 Exitos Musicales.

ARTEFACTOS GASCO
Compréselos en el DEPARTAMENTO COMERCIAL de la Compañía de Gas
Santo Domingo 1061

COMPAÑIA CHILENA DE ESPECTACULOS CCE
LOS MEJORES PROGRAMAS EN LAS MEJORES SALAS
Rex
EL MEJOR TEATRO DE AMERICA
FONOS: 31143 - 31144 ★ HORARIO: 3 · 6.30 · 9.45.-
Fox Films presenta la producción en inglés
"Y EL MAR LOS DEVORO"
(Menores) por Clifton Webb y Bárbara Stanwyck. Mañana la película italiana "NOSOTRAS LAS MUJERES", por Ingrid Bergman.

REAL
Ultimo día de exhibiciones
TRAVESURAS ENTRE MATRIMONIOS
(Mayores) por Ginger Rogers y Marilyn Monroe.

SANTIAGO
FONOS 32888 — 33444
Pel. Mex. presenta en estreno
SIETE MUJERES
(Mayores) por Amelia Bence y Alma Rosa Aguirre.

VICTORIA
ROTATIVO
La producción Fox Films
EL RATA
(Mayores) por Jean Peters y Richard Widmark.

PETIT-REX
Tarde, a las 19 horas
Sigue el éxito de la obra de Dinner y Morún.
EL HOMBRE DEL PARAGUAS
por Malú Gatica.

T. PRINCIPAL HOY
HUERFANOS 757 ★ DE 11 A 24 HRS.
MAYORES · MENORES
RUDOLFO VALENTINO
EL IDOLO DE LAS MUJERES REAPARECE EN LA PANTALLA EN SU OBRA MAESTRA!
"EL HIJO DEL JEQUE" con VILMA BANKY
además NOTICIARIOS PARAMOUNT y ACT. FRANCESAS.

Mañana ALAMEDA
ALAMEDA B. O'HIGGINS · FONO 91254
★ ROTATIVO DE 1 P.M. ★
MONUMENTAL PROGRAMA EXCLUSIVO
SELLO WB
'MENORES'
¡UNO DE LOS FILMS MAS ESPECTACULARES QUE SE HAN PRODUCIDO EN HOLLYWOOD!
¡Su primera película a color!
¡La última palabra en diversión!
EL PRINCIPE Y EL MENDIGO
Un gran éxito basado en la mejor novela de MARK TWAIN
ERROL FLYNN CLAUDE RAINS
y los gemelos BILLY y BOBBY MAUCH
ABBOTT Y COSTELLO
"La Gallina de los Huevos de Oro"
SUPER-COLOR
EXTRA: NOTICIARIO FOX!

SALA DE BAÑO COMPLETA . . $28.500.-
COMPUESTA DE:
1 Baño para revestir completo.
1 W. C. loza Penco, silencioso, (Tocopilla o Caupolicán).
1 Lavatorio pedestal de loza, (Santiago o Pisagua).
1 Bidet loza, modelo Fanaloza.
TAZAS DE W. C. "Tomé" Penco $ 1.580.-
Juegos de loza para mesa, para 12 personas $ 4.950.—
Distribuidores Oficiales: PENCO, FENSA, SIAM
FERRETERIA Y SANITARIOS
"LA GRAN BRETAÑA"
AVENIDA MATTA 1076

T. MUNICIPAL
INSTITUTO DE EXTENSION MUSICAL DE LA UNIVERSIDAD DE CHILE
Miércoles A LAS 7 P. M.
Reestreno del gran ballet-oratorio de Carl Orff, realizado por Uthoff
CARMINA BURANA
Ballet del Instituto - Coro de la Univ. de Chile - Orquesta Sinfónica de Chile
Bailarines solistas: MARIA ELENA ARANGUIZ — HEINZ POLL — ESCAURIAZA — Cantantes solistas: GENARO GODOY — VICTORIA ESPINOZA — MARTA ROSE — Director: VICTOR TEVAH

TEATRO de ENSAYO
UNIVERSIDAD CATOLICA de CHILE
Presenta
MARTIN RIVAS
de Alberto Blest Gana
Adaptación: Santiago del Campo.
Dirección: Germán Becker.
Escenografía: Bernardo Trumper.
Vestuario: Tonka Domic.
MAÑANA MARTES Y EL JUEVES
A LAS 6.30 P. M. EN PUNTO
TEATRO MUNICIPAL

97.—PROPIEDADES VENDEN

b) Departamentos

DEPARTAMENTO EN EDIFICIO en terminación Avda. General Bustamante 517. Living-comedor amplio, dos dormitorios, baño, cocina, pieza y toilette de empleadas, desde $ 1.500.000.— Otros de living-comedor, un dormitorio, baño y cocina, c|u. $ 935.000. Facilidades de pago. Eleazar Vergara, Huérfanos 930, Oficina 51. (97-B.), 26-5 I

MAGNIFICO edificio, siete grandes lujosos departamentos, calefacción central cerca Escuela Leyes, 850 m2., edificados, de primera, vendo al precio más bajo de su tasación solamente 2|3 partes o permuto por parcela para lotear, teatro, negocio, etc. Escribir: León, casilla 13-D, Santiago. (97-b) 22-5 I

$ 9.000.000, edificio departamentos moderno, un paso Monjitas y Plaza de Armas, 14 departamentos, terminaciones todo lujo; renta 900 mil pesos anuales, susceptible aumentar considerablemente. Tratar, Ahumada 312, oficina 616. (97-b) 19-5 I

$ 5.000.000 edificio de departamentos, moderno, esquina, inmediato Diez de Julio, excelente ubicación. 7 amplios departamentos de tres dormitorios, recibos separados y dependencias. Buena renta. Tratar: Ahumada 312, oficina 616. (97-b) 19-5 I

$ 2.600.000 departamento en El Golf, gran living y comedor, tres dormitorios, con closets y dos baños de lujo, cocina, pieza y baño de empleada. Subercaseaux y A. Echeñique Ltda., Bandera 162, tercer piso. (97-b) 29-5 I

3.200.000 con facilidades, edificio 6 departamentos, calle Bueras, lado Parque Forestal. Oportunidad excepcional. Frías Duque. Huérfanos 1147, of. 501. (97-b) 29-5 I

$ 1.080.000 departamento, Merced Santa Lucía, living, comedor, un dormitorio, baño y cocina. Facilidades, Subercaseaux y A. Echeñique Ltda., Bandera 162, tercer piso. (97-b) 29-5 I

1.200.000 departamento Avenida República, dos dormitorios, living-comedor, cocina instalada, pieza toilette empleada. Frías y Duque Cía. Huérfanos 1147, of. 501. (97-b) 29-5 I

$ 1.800.000 departamento, María Luisa Santander 0191, Depto. N.o 6, tres dormitorios, recibos, calefacción, dependencias. Fuenzalida y Larraín Ltda. Agustinas 925, of. 615. (97-b) 29-5 I

c) Locales comerciales

4.800.000 Diagonal Oriente, magnífica esquina moderna, locales y departamentos. Oscar Rodríguez. Galería Alessandri 19-A, of. 506. (97-c) 28-5 I

SE VENDE o se arrienda amplio local con casa habitación y casa renta. Sergio Valdovinos 398. (97-c) 28-5 I

$ 295.000 buen local con dos piezas y servicio, esquina, a mitad de cuadra, Santa Rosa 1863. Dueño. Vergara 720. (97-c) 28-5 I

500.000 Hipódromo Chile, cerca Plaza Chacabuco, local con casa habitación. Facilidades. Juan Elgueta Ruiz. Rosas 1399. (97-c) 28-5 I

97.—PROPIEDADES VENDEN

d) Locales industriales

$ 6.000.000 tres locales para industria en Mapocho y dos casas construcción con losas de concreto. Subercaseaux y A. Echeñique Ltda. Bandera 162, 3.er piso (97-d) 28-5 I

e) Quintas y sitios

2.452.000 Nueva Matucana, 6.130 metros, frente Ferrocarril. Marambio y Sánchez, Bandera 140-K. (97-e) 29-5 I

LOS LILENES, cerca Carmencita, sitio 18x34 mts., facilidades, aceptamos ofertas. Agustinas 1070. Oficina 111. (97-e) 29-5 I

$ 2.850.000 preciosa quinta en Gran Avenida con 3.500 m2. de terreno, con magnífica casa habitación, seis dormitorios, escritorio, comedor amplio, gran living con chimenea, dos baños, repostero, cocina, despensa, dependencias completas dos garages, gran parrón. Fuenzalida y Larraín Ltda. Agustinas 925. Of. 615. (97-e) 29-5 I

$ 500.000 LA GRANJA, PARCELA de 10.000 metros, plantada frutales varios, en plena producción, cerrada alambre. Se incluyen 60 acciones Cooperativa Huertos Familiares;; 70 metros frente camino, agua potable. Facilidades. Eleazar Vergara, Huérfanos 930, Oficina 51. (97-e.) 26-5 I.

TRES únicos sitios urbanizados, en Av. Logroño, movilización ahí, superficie 656 m2. Jaras y Sotta y Cía., La Bolsa 64, Of. 223. (97-e) 18-5 C.

OPORTUNIDAD lado Gran Avenida, paradero 31, vendo por viaje parcelita una y media hectárea, agua potable, luz, casa habitación, un local comercial, árboles frutales, etc. Tratar: Avda. Cumming 120. Teléfono 94417. (97-e.) 26-5 I.

AV. VICUÑA Mackenna, paradero 14, La Florida, Avda. Walker Martínez, inmediato iglesia. Terreno, gran frente, 6.800 m2. Aceptamos ofertas. Agustinas 1070, of. 111. (97-e) 29-5 I

NUEVA Lyon entre Costanera y Providencia, 23x44, $ 3.000 m2. Frías y Duque Cía. Huérfanos 1147. Of. 501. (97-e) 29-5 I

LA TIERRA vale más que el oro. Vendo, en La Rejas, parcelas urbanizadas con la más linda vista sobre Santiago. De 11.500 metros cuadrados y de 23.000 metros cuadrados. Casilla 1070, Correo Central. (97-e.) 26-5 I.

$ 450.000 SANTA Clara, metros Gran Avenida, paradero 19, sitio 19 x 40, cerrado, frutales, casita cuidador. Facilidades. Eleazar Vergara. Huérfanos 930, Oficina 51. (97-e.) 26-5 I.

$ 130.000, INMEDIATO Gran Avenida, paradero 26, sitio esquina, 10 x 25; otro al lado, 11 x 25, con pieza asísmica, $ 150.000. Facilidades. Eleazar Vergara, Huérfanos 930, Oficina 51. (97-e.) 26-5 I.

$ 280.000 **CALLE Nuncio Laghi**, inmediato Avenida Larraín, antes Canal, sitio 10 x 21. Grandes facilidades. Eleazar Vergara, Huérfanos 930, Oficina 51. (97-e.) 26-5 I.

600.000 loteo, Matías Cousiño (Vitacura) 18x22,5. Frías y Duque Cía. Huérfanos 1147. Of. 501. (97-e) 29-5 I

97.—PROPIEDADES VENDEN

e) Quintas y sitios

$ 500.000 ESTADIO ITALIANO, sitio 15 x 24 metros, a 100 metros de Avda. Apoquindo. Otro $ 600.000 en la misma ubicación de 19 x 23.50 metros. Grandes facilidades. Eleazar Vergara H., Huérganos 930, Oficina 51. (97-e.) 26-5 I.

580.000 ELOISA Díaz, 830 m2. Yrarrázaval. Agustinas 1070, 5.o piso Of. 420. (97-e) 30-5 I

685.000 AURELIO González, Vitacura, frente Plaza. 458 m2. Yrarrázaval. Agustinas 1070. 5.o piso Of. 420. (97-e) 30-5 I.

1.000.000 TOLEDO, 624 m2. Yrarrázaval. Agustinas 1070. Of. 420, 5.o piso (97-e) 30-5 I.

1.960.000 EL INCA, 34x40. Yrarrázabal. Agustinas 1070. Of. 420. 5.o piso. (97-e) 30-5 I.

$ 320 M2., Santa Rosa, sitio esquina, 11.500 m2., sector industrial, luz, agua, alcantarillado, altura paradero 9, Gran Avenida; puede venderse por lotes. Oficina "ENS". Huérfanos 1223. (97-e) 30-5 I.

SITIOS sobre calle San Pablo, Quinta Normal, facilidades pago, quedan pocos. Tratar dueño. San Pablo 5915. Buses Barrancas. (97-e) 30-5 I.

720.000 BULNES-YUNGAY, 960 metros. Marambio y Sánchez. Bandera 140. K. (97-e) 30-5 I.

595.000 PROXIMO Vitacura, 16x28. Marambio y Sánchez. Bandera 140. K. (97-e) 30-5 I.

f) Oficinas.

MISMA Avenida Bilbao, sitio 16 por 30 metros, antes Canal, $ 2.600 el m2. Eleazar Vergara, Huérfanos 930 oficina 51. (97-f) 19-5 I

$ 800 000 Patricia Isidora, mirando frente a la cordillera, depósitos troles Bilbao, y pasos esta Avenida, sitio de 20x40 metros. Eleazar Vergara. Huérfanos 930. Oficina 51. (97-f) 19-5 I

g) Fundos

$ 3.600.000, RANCAGUA, 37 HAS. planas, regadas, apotreradas; suelo de primera, sin casa.— Eleazar Vergara, Huérfanos 930, Oficina 51. (97-g.) 26-5 I.

h) Varios

VENDO casa y sitio apto para corral caballos carrera, inmediato Hipódromo Chile. Huérfanos 1117, of. 829. (97-h) 17-5 P

$ 630.000.— VENDO casa quinta, 5.000 m2. mejor zona Papayos, 11 departamentos, entrega inmediata, ubicada 12 kilómetros de La Serena, camino pavimentado, varios árboles frutales producción, doy créditos, casa Albor, Avda. de Aguirre 661. Fono 271 J. La Serena. (97-h) 18-5 P.

99.—RADIOS, FONOGRAFOS Y CONEXOS

¿SU RADIO no funciona? y desea venderla. Hágalo nuestro intermedio. Nosotros financiamos reparación. Visítenos sin compromiso. Casa Ninove. Huérfanos 740. (99) 7-7 C.

CLINICA de los parlantes y transformadores. Mientras Ud. espera arreglamos su radio. Recoleta 415-A. (99) 17-5 P.

RADIO-TECNICO, servicio técnico reparaciones, arriendo amplificadores completos, tocadiscos automáticos, discos micro-surco 45. Juan Migcot Sergueira, Teatinos 574, Cochrane 963. (99) 7-8 C

REPARACIONES radios y electrolsa todas marcas. Servicio domicilio. Responsabilidad. Radiotécnica Ltd. Especialistas. Alameda 865, fono 80019. (99) 31-5 P

VICTROLAS en buen estado compramos y pagamos los mejores precios, discos rallados e inutilizados compramos. Meigg 15. (99) 27-7 C.

FABRICACION muebles finos para radioelectrolas. Precios excepcionalmente bajos. Temuco 1239, micros Avenida Chile, paradero Iquique. (99) 21-5 P

99.—RADIOS, FONOGRAFOS Y CONEXOS

VENDO material transmisión chassis, cachureos. Monjitas 478, fono 36009. (99) 18-7 P

COMPOSTURAS de radios y tocadiscos. Inglaterra 1480 (casa particular). De 9 a 11.30 horas. (99) 18-5 P.

ORDINA, distribuidores R. C. A. Victor, le ofrece en inmejorables condiciones toda la línea de radios R. C. A. Victor, con su nuevo tono sinfónico. Consúltenos para un radio de velador o la mejor radio electrola. Ordina, Alameda 2981, teléfono 92661. (99) 23-5 I.

SINTONIA en Puente 710, le ofrece toda la línea de la amplia producción R. C. A. Victor, distribuidora autorizada. (99) 19-5 I.

TECNICO especializado en toda clase de radios. Gran Avenida 2552. (99) 17-5 P

TOCADISCO "Luxor", sin uso, flamante, vendo, corriente alterna, en $ 3.500. Brasil 746, casa 4. (99) 18-5 P.

100.—RELOJERIAS Y RELOJES

RELOJES murales, de pie, de sobremesa, finos, cómprelos, véndalos nuestro intermedio. CASA NINOVE. Ocasiones, calidad. Huérfanos 740. (100) 7-7 C.

RELOJES Suizos entregamos con sólo $ 500, saldo facilidades. Relojería Gabor. Estado 91, 5.o piso, Of. 501. Sábados abierto todo el día. (100) 16-5 I.

101.—REMATES CONSIGNACIONES, MARTILLEROS

REMATE. Consignaciones, tasaciones. Anticipo de dinero, Moneda 778, fono 81141 - 68749. (101) 7-7 C.

RECIBIMOS consignaciones todas clases muebles, artefactos, pianos de calidad. CASA NINOVE, Huérfanos 740. (101) 7-7 C.

REMATE.- ANTE CUARTO JUZgado Civil Mayor Cuantía Santiago remataráse el 1.o de junio próximo, a las 15 horas, propiedad ubicada en Bulnes 1441, casa 8. Minimum subasta $ 173.000. Garantía 10 o|o mínimum boleta bancaria orden Juzgado. Demás bases juicio "Peralta con Vergara".— Secretario. (101) 14-15-16-17-5 P.

POR RESOLUCION DEL 4.o JUZgado de Menor Cuantía, recaída en el juicio caratulado "Bustos con Sepúlveda", que se tramita en conformidad con la ley 4702, sobre ventas a plazo, se ha ordenado rematar: un amoblado de living, compuesto de un sofá, dos sillones y una mesita de centro por la Caja de Crédito Popular, sin minimum, en calle Matucana N.o 33, el día 24 de mayo a las 15 horas. (101) 15 y 17-5 P

REMATARE POR ORDEN SEGUNdo Juzgado Menor Cuantía, juicio Venegas con Sepúlveda, el lunes 24, a las 16 horas, en Catedral 1242: una radio RCA, un ropero, una silla un velador, una meza.— Ventura Anrique, Martillero de Hacienda. ([illegible]) 16-5 P

REMATE de casimires, lunes 17, a las 15.30, orden José Jorratt. San Diego 205. Isaac Vilches, martillero. (101) 16-5 P

REMATE JUDICIAL.— ANTE TERcer Juzgado Civil Mayor Cuantía Santiago, se rematará el 4 de junio de 1954, a las 15 horas, sitio N.o 39, de la Población Independencia o Prado, de esta ciudad, hoy calle David Arellano N.o 1651. Minimum $ 231.000 al contado. Caución 10 0|0 boleta o depósito orden Tribunal. Demás bases y antecedentes Secretaría del Juzgado. Juicio Banco Italiano con Julio Donati P.— El Secretario. (101) 20-5 P.

REMATE.— ORDEN TERCER JUZgado Menor Cuantía, juicio Neely con Consignari, remataré jueves 20 de mayo, a las 15.30 horas, en Catedral 1292, living, mesa comedor, 6 sillas. Guillermo Santa Cruz B., martillero. (101) 18-5 P.

102.—RESIDENCIAS, PENSIONES

PIEZAS pensión mesa. Recibo pasajeros. Huérfanos 1393 10-8 -54

RESIDENCIAL confortable, centralísima, buenas piezas amobladas, comida sana, abundante, matrimonios, pasajeros. 87298. Santo Domingo 1457. (102) 4-6 P.

RESIDENCIAL extranjera, casa, jardín, terrazas, calefacción, espléndidas habitaciones amobladas, matrimonios, excelente comida, pensión mesa y domicilio. Villavicencio 323. (102) 18-5 I.

RESIDENCIAL, Huérfanos 1710, pieza calle, pensión, pasajeros. (102) 18-5 I.

ARRIENDASE pieza amoblada con pensión. Tenderini 153. (102) 18-5 I.

RESIDENCIAL, Ejército 120, piezas pasajeros, días, meses, comida, casa bajos, seriedad, pensión mesa. (102) 18-5 I.

VIANDAS reparte Compañía 1584, teléfono 86897. (102) 18-5 I.

RESIDENCIAL, centralísima, buenas piezas amobladas, comida sana, abundante, universitarios precios especiales, matrimonios, pasajeros 87298. Santo Domingo 1457. (102) 18-5 I

EJERCITO 120, piezas limpias amobladas, familias, matrimonios honorables, buenas comidas, casa bajos, seriedad. (102) 30-5 P.

103.—SANITARIOS

SANITARIOS, tinas de baños y artefactos, en general, en venta privada, líquido, Moneda 778. (103) 7-7 C

ARTEFACTOS sanitarios, recibo en consignación, anticipo de dinero, Moneda 778, fono 68749 - 81141. (103) 7-7 C

AGUA fría y caliente, alcantarillado. Soclima. S. Carrasco SAC. Ñuble 72. Tel. 53028. (103) 2-8 C.

LAS MANOS HABLAN...

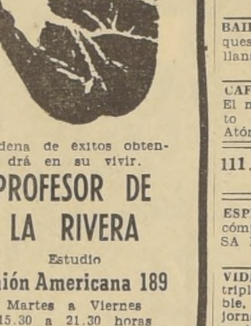

Cadena de éxitos obtendrá en su vivir.

PROFESOR DE LA RIVERA

Estudio

Unión Americana 189

Martes a Viernes 15.30 a 21.30 horas

Silverstar THE BEST

Ya están en venta los.

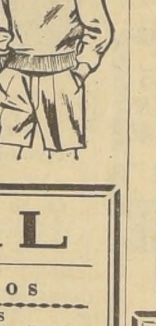

AFAMADOS TEJIDOS DE PUNTO de lana finísima, marca:

"SILVERSTAR" M. R.

Para señoras, caballeros y niños. EXIJALO EN LAS BUENAS TIENDAS DEL RAMO

FABRICA: Sn. FRANCISCO 1619 ENTRE MAULE Y ÑUBLE

104.—SASTRERIAS

SASTRERIA SALAZAR: Caballeros, niños; extenso surtido, corte elegante. Precios incompetibles. Alameda Bernardo O'Higgins 2783, esquina Libertad. (104) 31-5 C.

HECHURAS $ 2.000 con forro de seda Sastrería Louis. San Diego 163, teléfono 80955. (104) 20-5 I.

CASIMIRES, desde 450 pesos el metro. Depósito directo de fábricas. Casa Salazar. Alameda Bernardo O'Higgins 2783, esquina Libertad. (104) 31-5.

VIRADOS, transformaciones de ternos en trajes de huaso, sastres, hechuras de primera, composturas en el día. San Pablo 2545. (104) 18-5 P

106.—SOCIOS, BUSCAN Y SE OFRECEN

MODAS: Busco socio capitalista para instalar taller de modas, datos. Merced 395. (106) 17-5 K.

108.—TEXTILES EN GENERAL

FLECOTEX, ofrece flecos para alfombras, teatros, cortinas marabú, flecos canelón, precios de fábrica a particulares, atención a toda hora, Irarrázaval 2781, fono 42274. (108) 10-6 C

CASA SIERRA ofrece grandes novedades en lanas, sedas y algodones a los más bajos precios, descuento especial a las personas que presenten este aviso. San Diego 1109. (108) 27-5 K

110.—VARIOS

SEÑORA NENA

Mentalismo, cartomancia, método exclusivo naipe inglés. Seriedad, reserva absoluta, consulta $ 200. Santo Domingo 1688. (110) 23-5 P

CECILIA, mentalista, módica, discreta. Todo el día. López 858. Fono 371711. (110) 16-5 P.

ABOGADOS arreglan certificados antecedentes. Chiloé 1209. (110) 22-7 P.

¿TIENE problemas? Consulte a Lifú, mentalista, cartomancia y quiromancia. Atención de 3 a 8. Arturo Prat 588. (110) 18-5 P.

30 AFEITADAS más le durarán sus hojas de afeitar con el asentador "Cóndor". Pídalo contra-reembolso, $ 50.—, incluso gastos. Productos Zalbrun, Egaña 447 — Quilpué. (110) 13-VI-C

BAILE usted, con una buena orquesta Afro caravana. Renato Orellana. Gálvez 882. Fono 89530. (110) 20-5 K.

CAFE MARTINI.— Mapocho 4101.— El mejor del barrio. Sábados abierto toda la noche. — Atención Atómica. (110 [illegible]

111.—VIDRIOS, ESPEJOS Y ANEXOS

ESPEJOS y lunas finas, véndalas, cómprelas nuestro intermedio. CASA NINOVE. Huérfanos 740. (111) 7-7 C.

VIDRIOS planos, sencillo, doble, triple. Catedral, cristal e inastillable, espejos. Importación directa, jornada única. Vidriería "La Argentina". 10 de Julio 725, entre Santa Rosa y San Francisco. 24-D-54

ABRIGOS · ABRIGOS · ABRIGOS

YO ME VISTO EN LA AFRICANA ESMERALDA 874

ABRIGOS · ABRIGOS · ABRIGOS

MODAS Betty

OFRECE

Ultimos modelos en abrigo para señoras (corte francés), ¾, novedosos en todos colores y precios.

Batas en lana y fantasía. Faldas plizadas.

Especialidad en trajes de novias y maternales.

Se reciben hechuras.

Créditos

MONEDA 884

RELOJES SUIZOS

JOYAS FINAS

Composturas de relojes garantizadas.

ARGOLLAS

18 kilates, con grabados:

CASA WEISS

MAC IVER 142

Galería, local 13-Fono 30684

CHALECAS

GRAN SURTIDO

SWEATERS pura lana, desde	$ 149
SWEATERS lana magnolia, hasta	800
CHALECAS pura lana, desde	815
CHALECAS, lana magnolia	750

MOUFLON DE LANA

2 mts. ancho, $ 550 metro.

Del fabricante al consumidor

Casa Larach

SAN IGNACIO Nº 107 A

FRENTE A LA IGLESIA

OPTICA AHUMADA ATENDIDA POR A. ROTTER

40 AÑOS AL SERVICIO DEL PUBLICO

ROTTER Y KRAUSS LTDA.

AHUMADA 324

A LOS QUE USAN ANTEOJOS

El técnico óptico Jaime Cytrynowicz, ex socio de "OPTICA SANTIAGO", ha establecido su propia

CASA "OPTICA CITRY"

En ALAMEDA B. O'HIGGINS 725

LA SENDA DE LA Elegancia

EN MEDIDAS Y CONFECCIONES FINAS CONDUCE A

SASTRERIA Splendid

BANDERA 771

CREDITOS

MAYO

TEMPORADA de MARISCOS

Curanto MERVILLES

Av. BLANCO ENCALADA 2116

CARPAS PARA CAMIONES

LONA IMPERMEABLE

de primera, ofrece, para entrega inmediata, en varios colores

MANUFACTURA QUIMICA S. C.

PLACER 565 — TELEFONO 51432

Entre Eduardo Matte y Berta Fernández

Proveedor de las Fuerzas Armadas, Empresas de Transportes, Compañías Navieras y Ferrocarrileras.

EXIJA QUE SU CARPA PARA CAMION SEA IMPERMEABLE UN 100 % Y HASTA LA FIBRA.

Su abrigo... Su piloto... Su trinchera...

Los 3 juntos lo esperan en

Guendelman SASTRES

DEPORTISTAS de PROVINCIAS

Solicítenos el calendario del fútbol profesional

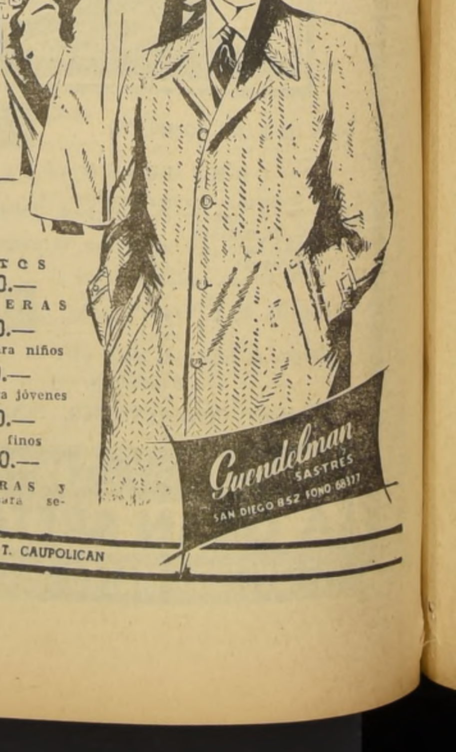

PILOTOS $ 4.990.—

TRINCHERAS $ 5.990.—

ABRIGOS para niños $ 2.590.—

ABRIGOS para jóvenes $ 3.590.—

ABRIGOS finos $ 4.990.—

TRINCHERAS y ABRIGOS para señoras

Guendelman SASTRES SAN DIEGO 852 FONO 68177

EDIFICIO T. CAUPOLICAN

MARCAS COMERCIALES

Marcas comerciales solicitadas del 29 de abril al 12 de mayo, inclusive.

Clase 4.—Metales, cerrajería.— "SINGER".
Clase 7.—Piedras elaboradas, cemento.— "BATUCO", "DURACRET", "SUPERCRET", "SILICRET", "AEROCRET".
Clase 12.—Caucho, gutapercha, corcho.— "S S", "SINGER", "MARCOLITA".
Clase 14.—Pieles y cueros sin curtir.— "S S".
Clase 15.—Pieles y cueros curtidos.— "S S".
Clase 20.—Adhesivos, pinturas, barnices.— "APPLIKAY", "NUGGET", "CANARIO".
Clase 21.—Jabón de lavar y productos para lavar.— "OKEY", "OPILCA", "SAKARA".
Clase 22.—Vidrios para construcciones.— "PLANIPLATE".
Clase 26.—Escobas, brochas, pinceles.— "APPLIKAY".
Clase 28.—Herramientas, cuchillería.— "F A B", "SINGER".
Clase 29.—Máquinas de tejer, coser.— "SINGER".
Clase 30.—Aparatos para servicio higiénico y aseo.— "ALUVION", "SINGER", "AHLMANN".
Clase 31.—Máquinas para imprimir, escribir.— "PITNEY-BOWES".
Clase 32.—Aparatos de calefacción, alumbrado, ventilación.— "LLAMZUL", "SILAPAL", "ARTEX", "OLIMPICA", "REGULAIRE", "SINGER".
Clase 34.—Refrigeradores, filtros.— "G. H. S.".
Clase 36.—Maquinaria y vehículos.— "TIMKEN", "NICA", "AHLMANN", "SICROSA".
Clase 39.—Recipientes metálicos.— "AHLMANN".
Clase 43.—Hilos, hilados, cordeles.— "ACETA", "DOLAN".
Clase 45.—Telas y tejidos.— "DON FAUSTO", "DOLAN", "SINGER".
Clase 47.—Ropa de vestir.— "JUNIOR", "NOBLEZA", "AMBASSADOR", "ALPINA" (etiqueta), "ALPINA", "MILENA", "TROVADOR", "PRIMAVERA", "TABAL".
Clase 48.—Artículos de pasamanería.— "SINGER".
Clase 50.—Calzado.— "BRISAS", "PORTILLO", "CHIPORRO", "CAPACABANA", "BITHIONOL", "LUBRIDERM", "LEYDAN".
Clase 56.—Instrumentos de tocador.— "ODONTINE".
Clase 57.—Productos de perfumería y tocador.— "CREMOTINE", "MATILEN", "NEUTREX", "CHANTILLY", "BELAMI", "BITHIONOL", "LUBRIDERM".
Clase 58.—Animales vivos, huevos.— "ETIQUETA", "PURINA".
Clase 59.—Grasas comestibles.— "LA PURISIMA", "BANDA ROJA".
Clase 61.—Aliños y condimentos.— "CARNITA", "CARNITAN", "CARNIL", "CARNEX", "BLANDINA", "BLANDITA", "BLANDEX", "ASOLIVA".
Clase 63.—Harinas, fideos, pan. — "CARNITA", "TIA PEPA", "ETIQUETA".
Clase 64.—Conservas alimenticias no dulces.— "HEINZ 57", "BOHEMIA".
Clase 65.—Té, café, yerba mate.— "333", "MONARCA", "RUISEÑOR".
Clase 66.—Pastelería, confitería.— "DEPORTISTAS".
Clase 67.—Alimentos especiales para niños y enfermos.— "CARNITAN", "CARNIL", "CARNEX", "BLANDINA", "BLANDITA", "BLANDEX", "TIA PEPA", "CARNITA".
Clase 69.—Vinos y bebidas alcohólicas. — "LA RIBERA", "SAN GERARDO".
Clase 70.—Alimentos para animales y aves.— "PURINA", "ETIQUETA".
Clase 72.—Juegos y juguetes.— "GOAL", "SINGER".
Clase 73.—Talabartería, maletería.— "S S", "SINGER".
Clase 74.—Telas y ropa impermeables.— "SUPERSKY".
Clase 75.—Medicinas y productos químicos y farmacéuticos.— "CARNITA", "SURFADIL", "SYNCILINA", "COOMAROL", "AMPHODERM", "TRIOLANDREN", "BITHIONOL", "LUBRIDERM", "RIVASIN", "RIVALOID", "RAUSANIT", "WOLFISAN", "LEVOTONINA", "LEVOSAN", "AMBRAMICINA".
Clase 77.—Instrumentos médicos, etc. — "MYERSON", "SANITEX" "INDUMED".
Clase 79.—Aparatos cinematográficos y fotográficos.— "MARMO", "SINGER".
Clase 80.—Instrumentos acústicos y musicales.— "ANGEL RECORDS", "AMPEX".
Clase 81.—Artículos de escritorio, impresos no periódicos.— "NUGGET LA CERA QUE ENCERA DEVERAS", "UD. PONE LA NOVIA, NOSOTROS LOS MUEBLES", "SINGER".

NOMBRES DE ESTABLECIMIENTOS INDUSTRIALES Y COMERCIALES

"ANTITUR", agencia de viajes en las provincias de Antofagasta, Valparaíso y Concepción; "EL CHINCHEL", restaurante y similares en la provincia de Santiago; "INARCO", oficina técnica de construcción, arquitectura e ingeniería; "CHILEXIM", establecimiento comercial de exportación e importación en la provincia de Santiago; "CONDOR", fábrica de tejidos de alambre; "NUGGET LA CERA QUE ENCERA DEVERAS", audición radial; "PHILLIPS", tienda de géneros y confecciones de señoras en la provincia de Santiago; "ASTUR", tienda de artículos de regalos en la provincia de Santiago; "HUMORESQUE", espectáculo teatral en la provincia de Santiago; "IRENE", estudio de belleza en la provincia de Santiago; "VELOZ", lavandería en la provincia de Santiago; "EMBASSY", teatro en la provincia de Santiago; "LEYLAND", establecimiento comercial de calzado en la provincia de Santiago; "PAGE SMITH", establecimiento comercial de artículos de las clases 38, 41, 48, 52, 54, 57 en las provincias de Santiago y Valparaíso; "INDUMED", establecimiento industrial de artículos médicos; "SINTEX" fábrica de productos químicos; "LA LLAPA", establecimiento industrial y comercial de productos de confitería y galletería; "NUEVA YORK", sociedad constructora. Predio urbano en la provincia de Santiago; "ROYAL", relojería en la provincia de Santiago; "ORCOVE", organización comercial de ventas en la provincia de Santiago; "LA AURORA DE CHILE", estación radio difusora; "VIÑA", fábrica de parquets; "SICROSA", establecimiento industrial y comercial de artículos de la clase 36; "RITZ", teatro en la provincia de Santiago; "CIMETAL", establecimiento de compraventa, refinación y fundición de metales; "SAN GERARDO", viña; "ARTIS", oficina de cine, radio, publicidad en la provincia de Santiago; "STEPHANIE", establecimiento comercial de artículos de señoras, para regalos y mercaderías en general en la provincia de Santiago.

Se da este aviso para las oposiciones a que haya lugar, las cuales deberán presentarse en la Oficina de Marcas, Teatinos 50, dentro del plazo de treinta días, a contar desde la última publicación.

Las etiquetas que acompañan a estas marcas se exhiben en las vitrinas de este Departamento.

El Director del Departamento de Industrias.
15- 16, 17-5 C.

GUIA PROFESIONAL

ABOGADOS

AIDA SEPULVEDA
Asuntos y juicios civiles, comerciales, criminales, del trabajo, de menores. Cobranza cheques, letras. Atención provincias. Compañía 1291, oficina 408. 31-V

ELIAS NEGHME RODRIGUEZ
Ahumada 131, tercer piso, oficina 318. Fono 88387. (GP) 30-5 C.

ROBERTO SANHUEZA GANGAS
Nulidades de matrimonio, divorcios, particiones. Mac Iver 142. Of. 211. Tel. 37740. 31-7 C.

LETRAS-CHEQUES
Cobramos, asuntos comerciales.
ESTUDIO ABOGADO FRANKLIN SOLAR
Ahumada 312, oficina 419. Teléfono 84932. H|O. C.

LAURA MULLER DE CABALLERO
Rectificaciones, partidas, divorcios. Atención preferente provincias. Moneda 1137, oficina 21. (GP) 30-5 C.

HECTOR ROCHA SANCHIZ
Divorcios, asuntos matrimoniales, arreglos inscripciones. Registro Civil. Cobros cheques, letras. Morandé 440. Of. 51. 17 horas. 22-7 (P)

CARLOS WOLFF PALMA
Abogado.
Agustinas 1111, oficina 611, fono 88766. 8-6 P.

CONTADORES

ROBERTO A. FLORES F.
VICTOR HENZI GONZALEZ
Contadores
Av. Portugal 758. Bleriot 1041. Teléfono 35813. 31-5 C.

DENTISTAS

DR. ARTURO SANTOS MORENO
Cirujano Dentista
Atiende exclusivamente hora solicitada. San Antonio 787, 2.o piso, Oficina 1. 86331. 9-8 C.

Dr. LEON BUTENSKY B.
Cirujano dentista
Huérfanos 757. Oficina 510. Dentaduras artificiales en 24 horas. Pida su hora fija, fono 397296. (GP) 24-V P.

DENTISTA JULIO GONZALEZ
Pida su consulta. Fono 67378. Dentaduras artificiales, extracciones. Composturas urgentes en planchas. Pasaje A. Edwards 29, entrepiso 111. Entrada Huérfanos 1011. H|O. C.

JOAQUIN PRIETO SEVERIN
Cirujano-Dentista
Ciruja, Prótesis. Horas: 9 1|2-12 y 17-20. Serrano 419, teléfono 62992. H|O. C

DENTISTA A. RODRIGUEZ
Prótesis inmediata, coronas, fundas de porcelana, rapidez en la ejecución. Fono 67378. Compañía 1068. Edificio Teatro Plaza. Oficina 1103. H|O. C.

DENTISTAS

Dr. MUÑOZ MUJICA
Cirujano dentista
Prótesis, puentes. Ahumada 312. Of. 717. Teléfono 67815. 31-VII

CLINICA DENTAL Dr. FAIVOVICH
Dentaduras artificiales inmediatas, cirugía. San Antonio 427. 7.o piso. Ofic. 711. Fono 397838. H|O. C.

ENFERMERAS

PROSPERINA FLORES
Enfermera Universitaria. San Cristóbal 515. 30-5 K.

LABORATORISTAS DENTALES

DENTADURAS ROTAS
Reparo en una hora, dientes quebrados, reemplaza en 30 minutos.
LABORATORIO DENTAL "RAPIDO"
Pasaje Matte 81, Oficina 222. Pedidos de provincias, se despachan en el mismo día. H|O. C.

PEDICURO

KRONER, pedicuro titulado. Estado 75. 26-5 P.

MATRONAS

SEÑORA REYES
Casos urgentes. Partos. Consultas gratuitas, trasladóse Chacabuco 445, entre Catedral-Compañía. Teléfono 96407. 19-5 P.

SEÑORA PHERINY
Atiende enfermas provincia Lord Cochrane 95. (GP) 30-5 C

SEÑORA MORAL
Regresó de Estados Unidos. Casos urgentes. Ultimos adelantos, teléfono 371355. (GP) 30-5 P

AZUCENA NAVEAS
Diagnóstico, embarazos, Partos Casos urgentes, Arauco 1070-B (altura San Diego 2000). 10-VI

SARA SAN MARTIN
San Francisco 28. Teléfono 34991. (GP) 30-5 C.

TERESA SANTANDER
Salvador Sanfuentes 2141, frente a Brasil. Fono 65858. 23-V

RAQUEL GONZALEZ
Regresó Europa, últimos adelantos. Santa Rosa 219. 19-5 P.

CARMELA TORO
Avenida Matucana 640. Fono 92206. 30-VI

H. IZQUIERDO
Partos. Trasladóse a Londres 19- B. Teléfono 81034. 29-5 P.

SEÑORA CARMONA
Santa Rosa 203. 397662. 31-5 C.

MATERNIDAD ZAVALA
Arturo Prat 1722. Fono 52470. Partos indoloros. Desde $ 4.000. 4-5 55 P.

MATRONAS

FILOMENA YEVENES
Atención permanente. Precios módicos. San Ignacio 380. 31-V

BLANCA FISHER
Nataniel 182. 87464. 4 1|2 a 6 1|2. 31-V C.

MEDICOS

ABDELKARIM DAVIS
Señoras
Ginecología, Sexología, Psiconeurosis. Consultas 3-7. Huérfanos 2084. 13-6 P

Dr. EMILIO CAHUAS
Alergias, asma, rinitis, urticaria, eczema, reumatismo. Carmen 765. 35631. 28-V.

DOCTOR GALLEGUILLOS
Rayos X
Aparato digestivo, hígado, corazón, pulmón. Consultas 5-6. Alameda 1175. Depto. 730. Teléfono 80691. 31-V.

Dr. IGNACIO GONZALEZ DIAZ
Enfermedades de la piel (adultos y niños). Corregidor Zañartu 716. Of. 21 (por Esmeralda, entre San Antonio y Mac Iver). Consultas: 397725-494100. 31-V.

CLINICA BERMAN
Médicos, dentistas, practicantes. Medicina, cirugía, ginecología, pediatría, piel, venéreas, ojos, oídos, nariz, garganta, Rayos X, ultratermia, ultravioleta, Solux, nebulizaciones. Victoria 1094, esquina San Diego. Teléfono 13000. 30-V.

Dr. WORTZMAN
Medicina interna. Reumatología, Rayos X. Agustinas 1269. Cuarto piso. Fono 82222. Horario, 15.30-17.30. H|O.

Dr. GORGEWSKY
Rayos X
Estómago, hígado, broncopulmonares, diabetes. Almirante Barroso 57. De 2 a 5. 2-V-55

BUSEL GUENDELMAN
Medicina general, broncopulmonares, Rayos X. Eyzaguirre 1122. Depto. A. (esquina San Diego). Consultas: 6 a 8 P. M. Fono 38040. 22-V. P.

Dr. MARIN VIVADO
Ano, recto, hemorroides, várices. Teatinos 630. Departamento 73. Teléfono 61910. 31-7 C.

Dr. DESIDERIO GROSS
Atiende exclusivamente enfermos del corazón. Providencia 309. Fono 491402. Consultas de 2 a 6 P. M. 20-VII

Dra. LUISA PACHECO PIZARRO
Médico-cirujano
Señoras y niños. Consultas de 16 a 18.30. Nataniel 475. Fono 86762 31-7 P.

Dr. JACOBO PASMANIK
Nerviosos mentales. Consulta: 6 a 9 P. M. Ahumada 131. Oficina 412. Teléfono 64556. (G. P.) 15-6 C.

MEDICOS

GONDOS
Huesos, articulaciones, fracturas, reuma. Defectos caderas, pies. Phillips 16. 32351. H|O C.

Dr. HERNAN DEL PINO
Enfermedades de niños. Rayos X. Agustinas 1269. 4.o piso. Fono 82222. De 2 a 4 de la tarde. Domicilio. Fono 41133. H|O.

Dr. GASTON RAMIREZ
Piel-Venéreas. Carmen 703. 34848. 31-V.

DOCTOR SAINZ RECIO
Medicina general. Rayos X. Nebulizaciones. San Antonio 427, piso 7.o, oficina 715, Fonos: 35361, oficina; casa, 53800. Hora solicitada. 31-V C.

M. WAISSBLUTH
Corazón, pulmón, estómago, hígado, Rayos X. Serrano 140. Fono 64177. 31-V C.

JACINTO DOMINGUEZ I.
Perito contador judicial. Horario: 9 a 12 y 14 a 19. Arturo Prat 567. Fono 17. Casilla 115. San Bernardo. (G. P.) 15-6 C

DR. EGIDIO GUTIERREZ
Vías urinarias, venéreas,. Presidente Ríos 33. Oficina 22 (Alameda entre San Francisco y Santa Rosa) 4-6. 397981. 14-VIII P.

Dr. ISIDORO PASMANIK
Piel en niños y adultos. Consulta: 4-6 P. M. Ahumada 131. oficina 412. Teléfono 64556. (G. P.) 15-6 C.

OCULISTAS

AMENABAR OSSA
Enfermedades ojos. 9.30-6.
AMENABAR PRIETO
6-7. Moneda 973. Oficina 531. 82792. (GP.) 30-5 C.

OPTICOS

OPTICA MELLER
Huérfanos 636. Recetas oculistas. H|O. C.

OPTICA HUELEN
Avenida Bdo. O'Higgins 484. Técnicos autorizados. Despacho exacto de recetas. Repuestos. Envíos a provincias. 31-V. C.

PRACTICANTES

REYES
Tratamientos. Arturo Prat 777. Teléfono 66532. 24-VI

LUIS ALDUNATE
Practicante-Masajista. Previa indicación médica, curaciones, vías urinarias, inyecciones, nebulizaciones, etc., se toman y reciben muestras para Laboratorio Koch. Atención domicilio y festivos. Teatinos 348. 60828, lado Hotel Carrera. H|O.

ESCOBAR
Tratamientos. Huérfanos 757. Oficina 207. 36082. Atención 10-1 y 5-8. 31-V

MASAJISTAS

LILY AYALA
Masajista. San Martín 98. Fono 56717. 31-5 C.

CUESTA UNA REVISTA EN EL TEATRO OPERA

"Soñar no cuesta nada", la revista musical de Eduardo de Calixto y Vicente Sallorenzo, sigue representándose con gran éxito en el escenario del Teatro Opera, en tres funciones diarias.

Daira, Evelyn, Marta Rivet e Iris del Valle tienen destacada actuación en esta obra.

"MOGAMBO" HOY AL LUX

Desde las 11 horas de hoy, el cine rotativo Lux comenzará a exhibir la superproducción en tecnicolor de la Metro Goldwyn Mayer "Mogambo", protagonizada por Clark Gable y Ava Gardner.

Este film, rodado íntegramente en Africa, narra un apasionado romance entre un cazador profesional y una muchacha de sociedad.

HOY CAMBIA PROGRAMA EL TEATRO NORMANDIE

La notable cinta policial inglesa "El asesino", con Eva Bartok y Richard Todd, será exhibida desde hoy en el cine Normandie, junto a la película de acción en tecnicolor "Flechas en llamas". Estas dos películas pertenecen al sello Artistas Unidos.

intermedio

A. Vargas

HOMENAJE A VARGAS.— Artistas, autores y amigos personales se dieron cita el sábado a la hora del almuerzo, para rendir un homenaje al primer actor y director, Américo Vargas, en reconocimiento a su labor en pro del teatro nacional, y, celebrando la brillante temporada que está realizando en el escenario del teatro Marú. Américo Vargas actor de brillante, esforzada y dilatada actuación en nuestros escenarios, se tuvo muy merecido el simpático homenaje que se hizo extensivo a su esposa, la actriz Pury Durante.

—oOo—

MATINAL INFANTIL.— En el escenario del teatro SATCH se presentará hoy a las 15 horas, en función de matinée, la Compañía de Teatro Infantil de Patricia Morgan. Este conjunto ofrecerá "Blanca Nieves y los siete enanitos", en una adaptación especial de Carlos Barella, representada con magníficos decorados y vestuarios. La iniciativa de Patricia Morgan de hacer teatro para los niños, ha encontrado muy buena acogida entre los padres, que concurren en gran número acompañados de su hijos.

—oOo—

CONCIERTOS DOMINICALES.— Iniciando una serie de concierto dominicales, la soprano Margarita Salvi, acompañada al piano por el maestro y compositor, Federico Longás, debutó ayer a las 11 de la mañana en el escenario del teatro SATCH Junto a ellos actuó también el oven barítono Mario Lecchi. Esta iniciativa de Margarita Salvi, que tan buen respaldo ha encontrado en la Directiva de la Sociedad de Autores Teatrales de Chile, está llamada a atraer a numeroso público.

—oOo—

"MARTIN RIVAS".— El Teatro de Ensayo de la Universidad Católica repondrá el martes su bien montada obra "Martín Rivas", según adaptación de Santiago del Campo de la obra de Blest Gana. "Martín Rivas", el mayor éxito teatral de la presente temporada, será representada con el mismo reparto de su estreno, bajo la dirección de Germán Becker, quien se consagró como uno de los mejores directores teatrales chilenos. La magnífica escenografía y auténtico vestuario de esta obra, pertenecen a Bernardo Trumper y Tonka Domic.

G. Becker

GRAN FILM MUSICAL CONOCEREMOS MAÑANA

Comparable, técnica y artísticamente, a "Un solo verano de felicidad", "Appassionata", la nueva producción sueca que será estrenada mañana por los cines Plaza y Continental, está basada en una de las obras cumbres del inmortal Beethoven.

Esta producción, que mereció el Real Premio de la Academia Sueca, inicia su acción durante un concierto, en el cual la concertista tiene la curiosa idea de dedicarle a los asistentes cada una de las interpretaciones. Viveca Lindfors tiene a su cargo el rol estelar de esta cinta.

HOY ESTRENO SIMULTANEO EN LOS TEATROS PLAZA y CONTINENTAL
2-4-6-45-9.45 P.M. — 3-6.30-9.45 P.M.
¿Es tarde o temprano para amar?
"LA EDAD DEL AMOR"
UNA PELICULA AUDAZ!
con MARINA VLADY * ALDO FABRIZI
FERNAND GRAVEY * PIERRE MICHEL BECK
DIRECCION: L. de FELICE
DISTRIBUYE "CONTIFILM"
OTRO EXITO DE LA SEMANA DEL CINE ITALIANO.

Hoy · NORMANDIE
MATINEE VERMOUTH NOCHE
PLATEA $ 20.- 30.-
¡Tras su fatal belleza estaba "EL ASESINO"
RICHARD TODD
EVA BARTOK
¡GRANDIOSA AVENTURA!
"FLECHAS EN LLAMAS"
DEXTER · LAWRANCE
PATHE COLOR
ARTISTAS UNIDOS

MAÑANA teatro BAQUEDANO FONO 31878 CONTINUADO DE 2 P.M.
EL PROGRAMA EN CASTELLANO DE MAYOR ATRACCION!
"LA HIJA DEL MINISTRO"
con LUIS AGUILAR · ROSITA ARENAS
VICTOR PARRA.
PEL MEX LIBERTAD LAMARQUE
EN SU CREACION DRAMATICA
"ANSIEDAD"
con PEDRO INFANTE
Platea $ 30

Mañana CENTRAL SANTA LUCIA EL GOLF · ORIENTE
LOCALIDADES EN VENTA.
¡CAMINABA EN LA TINIEBLAS DEL DESEO... EN BUSCA DE UN AMOR QUE LA ELEVARA POR SOBRE TODAS LAS PASIONES...
Silvana MANGANO en Ana
con VITTORIO GASSMANN · RAF VALLONE
SILVANA MANGANO CANTA "BAION DE ANA" Y TED VELUTTO BENE
LUX FILM Distrib. GRANDES PELICULAS

CUANDO HAY QUE AMAR PARA VIVIR... ES DIFICIL AMAR LA VIDA!
MAYORES
FILMADA INTEGRAMENTE EN EL IMPONENTE ESCENARIO DE MACHU PICHU Y LAS RUINAS DEL CUZCO.
LAURA HIDALGO
"ARMIÑO NEGRO"
con ROBERTO ESCALADA
RICARDO GALACHE
NESTOR ZAVARCE
NICOLAS PERRONE
BASADA EN LA FAMOSA NOVELA DE RAFAEL MALUENDA
Mañana T. REAL MATINEE TARDE NOCHE
DISTRIBUYE PACH

HOY TEATRO ASTOR
MATINEE VERMOUTH NOCHE MAYORES Y MENORES.
La sala más moderna de Sud América.
ESTADO 257 · FONO 392112
WARNER BROS Presenta:
LA PRIMERA PELICULA DE AVENTURAS EN CINEMASCOPE
EL MILAGRO MODERNO QUE SE VE SIN ANTEOJOS
en WARNERCOLOR
"LA RETAGUARDIA" (THE COMMAND)
con GUY MADISON
JOAN WELDON
JAMES WHITMORE

CONT. DE 11 A 24 HRS. Hoy Y TODA LA Semana! LUX HUERFANOS 1180 · FONO 87630
¡MÁS GRANDIOSA QUE "LAS MINAS DEL REY SALOMÓN"!
¡La M·G·M presenta un formidable drama de aventuras!
MOGAMBO
CLARK GABLE · AVA GARDNER
TECHNICOLOR
UNA PELICULA DEL CINEMATOGRAFICO DE LA M·G·M
¡LA BATALLA DE LOS SEXOS! ¡LA BATALLA CONTRA LOS GORILAS!
¡SOLO MAYORES! FESTIVAL MUNDIAL EXTRA: NOTIC. Y SINOPSIS.

TEATRO MUNICIPAL
HOY Lunes 17 DE MAYO A LAS 18.45 HORAS
presentación del pianista Luis LANDEA
BEETHOVEN Sonata Op. 109 en mi mayor
CHOPIN 24 preludios Op. 28
BRAHMS Sonata Op. 5 en Fa menor
LOCALIDADES EN VENTA EN BOLETERIA
FONO 31407

HOY ROTATIVO VICTORIA
MAYORES
20 CENTURY-FOX
EL LANZA EN ACCION EN LAS TETRICAS CALLES DE LOS BARRIOS DE NUEVA YORK!
Richard Widmark EN EL MAS BRILLANTE PAPEL DE SU CARRERA.
20 CENTURY-FOX presenta
"El RATA"
PICKUP ON SOUTH STREET
RICHARD WIDMARK · JEAN PETERS · THELMA RITTER
Dirección: SAMUEL FULLER

Teatros

BAQUEDANO (31787) — Vermouth y noche: Compañía de Flor Hernández: El huérfano.

CAUPOLICAN (85912). — Vermouth y noche: Tula Montenegro, Hugo Romani, Compañía de Revistas Cómicas de Romilio Romo.

COUSINO (50657). — Vermouth y noche: Compañía de Revistas "Picaresques".

DIEZ DE JULIO (31530).—Vermouth y noche: Compañía de Revistas Burlesque: "Papá estuvo en el Burlesque".

L'ATELIER (391074). — Compañía Comedias. — Vermouth: "Atrévete Susana".

MARU (Huérfanos 786 — 47907). — Compañía de Comedias.— Vermouth: "Crimen perfecto".

MUNICIPAL (83904 y 31407) — A las 18.45 horas: Presentación del pianista Luis Landea.

OPERA (30176). — A las 19, 21.30 y 23.15 horas: Compañía de Revistas Bim Bam Bum: "Soñar no cuesta nada".

TALIA (Subsuelo Teatro Satch).— Vermouth y noche: La desconocida.

SATCH (89350).— Vermouth y noche: Compañía de Alejandro Flores: El hermano Lobo.

PETIT REX (31144). — Compañía de Comedias.— Vermouth a las 19 horas: "El hombre del paraguas".

CINES CENTRO

ASTOR (392112).— Estado/Huérfanos. —Matinée, vermouth y noche: La retaguardia.

AUDITORIUM (84688). — Rotativo desde las 14 horas: Otros tiempos.

CENTRAL (33555).— Matinée vermouth y noche: Melba (pantalla panorámica).

CERVANTES (88569-89615). — Continuado desde las 14 hasta las 23 horas: Compañeras de la noche.

CINELANDIA (67532).— Continuado desde las 24 horas: Peluquero para señoras, Selección de Agregrados.

CITY (66687). — Rotativo desde las 11 horas: La espada de los mosqueteros. Noticiarios.

CLUB DE SEÑORAS (33550).—Rotativo desde las 13.30 horas: Lecho nupcial y Amor a medianoche.

CONTINENTAL (60735).— Matinée, vermouth y noche: La edad del amor.

FLORIDA (34289).— Rotativo desde las 13 horas: Los 5.000 dedos del Dr. T.

LUX (87630).— Continuado desde las 11 horas: Mogambo, Sinopsis y Noticiarios.

METRO (83361).— Matinée, vermouth y noche: Julio César. Noticiarios.

MIAMI (85815).— Rotativo desde las 11 horas: Honor sin fronteras, Un llanto en el pantano.

MIRAFLORES (30909). — Rotativo desde las 15 horas: Infierno en la tierra, Torrente pasional y Agregados.

NORMANDIE (87749). — Vermouth y noche: El asesino y Flechas en llamas.

PLAZA (84714).— Matinee, vespertina, vermouth y noche: La edad del amor.

PRINCIPAL (30811).— Rotativo desde las 11 horas: Cómicas, Noticiarios, Dibujos, Seriales, Descriptivas y Deportivas.

REAL (65555).— Matinée, vermouth y noche: Travesuras entre matrimonios.

REX (31143 y 31144).— Matinée, vermouth y noche: Y el mar los devoró.

ROXY (80809).— Rotativo desde las 11 horas: La condenada.

SAN ANTONIO (33605). —Rotativo desde las 13.30 horas: Maya y Tienda de amor.

SANTIAGO (32888).— Matinée, vermouth y noche: Siete mujeres.

SAO PAULO (397946). —Continuado desde las 13 hasta las 24 horas: El museo de cera y Sinopsis.

VICTORIA (30021).— Rotativo desde las 13.15 horas: El rata.

YORK (66687).— Rotativo desde las 11 horas: Marinero al agua, Noticiarios.

CINES DE BARRIOS

ALAMEDA (91254).— Rotativo desde las 13 horas: Crimen en París, El insaciable, Lo última trampa, Serial y Noticiarios.

ALCAZAR (80122) — Vermouth y noche: La vida en un hilo.

ALHAMBRA (90527).—Rotativo desde las 14 horas: Decisión al amanecer, Los pequeños miserables, La bala perdida.

ALMAGRO (83425).— Rotativo desde las 14 horas: El valle de la venganza, Al margen de la ley y Su vida tenebrosa.

AMERICA (82443).— Rotativo desde las 14 horas: Arrimate más, Guantes y muñecas, Pueblo sin hombres y El pirata fantasma.

GUIA DEL ESPECTADOR

(LOS NUMEROS QUE VAN ENTRE PARENTESIS CORRESPONDEN AL TELEFONO DE CADA SALA).—

ANDES (43811).— Rotativo desde las 14 horas: Que verde era mi valle, El destino manda y Tráfico de muerte.

AVENIDA MATTA (51455) — Rotativo desde las 15 horas: Noche tras noche, El caballero nocturno, Tres palabritas y Noticiarios.

BALMACEDA (58768). — Rotativo desde las 14 horas: Música en el alma, Anticiándose paso y Murieron con las botas puestas.

BLANCO ENCALADA (91787). — Rotativo desde las 13.30 horas: Caballero nocturno, Era de violencia, Ay, Jalisco no te rajes, Serial y Noticiarios.

BOLIVAR (35376) — Rotativo desde las 15 horas: Hombre de dos mundos, Mientras la ciudad duerme, Disloque a bordo.

BRASIL (80306) — Rotativo desde las 18 horas: Arena movediza, Rastro sangriento y El museo de la muerte.

CAPITOL (89581).— Rotativo desde las 14 horas: La lanza rota, Serpiente del Nilo, Amor en el infierno.

CARRERA (86685).— Continuado desde las 14 horas: El pequeño mundo de don Camilo, Odio en la sangre y Sinopsis.

COLON (90577). — Rotativo desde las 13 horas: Junto a mi corazón, Cinco dedos, Muchacho alegre y La llamada de un extraño.

CHILE (60728).— Rotativo desde las 14 horas: La lanza rota, La serpiente del Nilo y Suplicio de una madre.

DANTE (494359) — Matinee, vermouth y noche: Sangart.

DELICIAS (91941).— Rotativo desde las 15 horas: Choque de odio, Dick Turpin y Entre dos hombres.

DIECIOCHO (83778).—Rotativo desde las 15 horas: Lecho nupcial, Cantando viviremos y Agregados.

EGAÑA (Los Guincos 5). Vermouth y noche: Perfidia de mujer y El genio del crimen.

EL GOLF (480046) — Vermouth y noche: Héroes olvidados y Música en el alma.

ESMERALDA (64303). — Rotativo desde las 13.30 horas: Sentencia de muerte, Patria nueva, Sangre gitana y Agregados.

EL SALTO (Avda. El Salto 3202).— Rotativo desde las 14 horas: La impostora, Sierras negras, El asesino vive en el 21 y Serial.

GRAN AVENIDA (Paradero 10. — 52163).— Rotativo desde las 14 horas: La fuerza del deseo, La marca de las furias, Por amor también se mata.

HOLLYWOOD (42389). — Rotativo desde las 14 horas: Por un cuerpo de mujer, El cuervo, Aguilas en destierro, Serial y Noticiarios.

IDEAL CINEMA (92188).— Rotativo desde las 14 horas: Amor en el infierno, El ceniciento y La pasión desnuda.

IMPERIAL (51112).—Rotativo desde las 14 horas: El pirata hidalgo, María Magdalena, Bamba y Noticiarios.

INDEPENDENCIA (62702).— Rotativo desde las catorce horas: La reina virgen, Bomba y Cómicos mimicos.

IRIS (80336). —Rotativo desde las 14 horas: Historia de tres amores, La noche que nunca fue mía.

ITALIA (41883). —. Rotativo desde las 14 horas: El genio de la televisión, La reina virgen y La lanza rota.

LAS LILAS (43116).— Matinée, vermouth y noche: La viuda alegre, Noticiarios y Sinopsis.

LAUTARO (Carmen Mena 602) — Rotativo desde las 17 horas: A la caza de un hombre, Rumba caliente, Alma de mi alma y Serial.

LIRA (Pintor Cicarelli 293, ex Berna).— Rotativo desde las 15 horas: Viento salvaje, Un día con el diablo, Los árboles mueren de pie.

LIBERTAD (31627).— Rotativo desde las 14 horas: Junto a mi corazón, Cinco dedos, El muchacho alegre y Llamado de un extraño.

LO FRANCO (92705). — Rotativo desde las 14 horas: El ceniciento, La serpiente del Nilo, Callejera.

LO OVALLE (253— La Cisterna). Rotativo desde las 15 horas: Pasión ciciliana, Alma de mi alma, Huracán de emociones.

MAJESTIC (50151).— Rotativo desde las 17 horas: Tres mujeres en su vida, Después de la tormenta, Almas errantes.

MAIPO (San Pablo 4251). — Fono 92194).— Rotativo desde las 14 horas: Lo que la noche oculta, La reina de la selva y Murieron con las botas puestas.

MANUEL RODRIGUEZ (80336) — Rotativo desde las 14 horas: Mi suerte eres tú, El canalla y Al sur de San Luis.

MARCONI (42867).— Rotativo desde las 14 horas: Historia de tres hombres, La noche que nunca fue mía y Noticiarios.

MINERVA (91494) — Rotativo desde las 13 horas: Bamba, Misión de venganza, El tercer hombre, Serial y Noticiarios.

MONUMENTAL (91555) — Rotativo desde las 14 horas: Guantes y muñecas, El halcón maltés, Sangre gitana y Noticiarios.

NACIONAL (370594) — Rotativo desde las 14 horas: Patria nueva, Sangre gitana, El canalla y Agregados.

NACIONAL (De Puente Alto). — Rotativo desde las 15 horas: Los tres alegres compadres, Muñecas delatoras y Noticiarios.

NOVEDADES (94594). — Rotativo desde las 14 horas: Lo llaman pecado, Matrimonio en venta, Me jugué la mujer y Noticiarios.

SUNOA (43152). — Rotativo desde las 16 horas: Acuérdate de vivir y La red.

O'HIGGINS (86929).— Rotativo desde las 14 horas: Sentencia de muerte, Sinfonía de París, Tráfico de muerte, Agregados y Serial.

ORIENTE (41345). — Vermouth y noche: Alma en tinieblas y El genio del crimen.

PEDRO DE VALDIVIA (43948) — Vermouth y noche: Soy un fugitivo y Te veré en mis sueños.

PALACE OVALLE (José Ureta esquina de Iquique).— Rotativo desde las 15 horas: Rumba caliente, La encrucijada del crimen, El imán de la suerte.

PORTUGAL (34816). — Rotativo desde las 15 horas: Arena movediza, Rastro sangriento y El museo de la muerte.

PRAT (50754). — Rotativo desde las 13 horas: El valle de la venganza, Al margen de la ley y A sus ordenes, teniente.

PRINCESA (85205).— Rotativo desde las 14.30 horas: Ya viene Vidal Tenorio, La novia del crimen, La primera legión, La pelirroja y El vampiro.

PROVIDENCIA (46073). — Rotativo desde las 14 horas: La pantera brava, La cicatriz, Cortesanas y Serial.

RECOLETA (63874).—Rotativo desde la 14 horas: La reina virgen, El genio de la televisión y Bailarina infernal.

REGINA (36097).— Vermouth y noche: Pacto siniestro y Los condenados no lloran.

REPUBLICA (93613). — Rotativo desde las 14 horas: Bamba Misión de venganza, El tercer hombre, Serial y Noticiarios.

RIALTO (41667). — Rotativo desde las 14 horas: Historia de tres amores, La noche que nunca fue mía.

SAN MIGUEL (51262). — Rotativo desde las 14 horas: La pasión desnuda, El ceniciento y El genio de la televisión.

SELECTA (Chacabuco 1178).— Rotativo desde las 15 horas: Bucaneros del Caribe, Ustedes, los ricos y Barrio bajo.

SEVILLA (51477) — Rotativo desde las 15 horas: Su último cartucho, Criminal a bordo y Agregados.

VALENCIA (370288).— Rotativo desde las 14 horas: Testimonio de un amante, La reina virgen y La pasión desnuda.

VIEÑA (Vivaceta 3070).— Rotativo desde las 15 horas: Tal para cual, El pirata hidalgo, La serpiente del Nilo, Serial y Noticiarios.

BOITES

CARRERA (Teatinos 180. — Fono 82011).— De 22 horas a 2.30 de la madrugada. Orquesta y Variedades.

CANDILEJAS (San Antonio 385, Subterráneo. Fono 32206).

CLUB DE LA MEDIANOCHE (San Diego 1071. Fono 74492).—Actuaciones de "Cantares de Chile", con Mirtha Carrasco, Humberto Maldonado y Los Campesinos; Hebert Castro, Chola de Sicoa y las orquestas de Luis Aránguiz y Alfredo Fanuele.

GOYESCAS (Huérfanos 900. Fono 397425).— Horas del té y noche: Actuaciones del Trío Moreno, la estrella Margarita Sierra, el astro chileno Mario Carrillo, el Indio Aymará, las orquestas de Federico Ojeda y Rafael Hermosilla.

ULTIMA PAGINA DE ESTA EDICION
Edición de 24 páginas.— Precio $ 10.—

LA NACION

LUNES 17 DE MAYO DE 1954
SANTIAGO DE CHILE

Sherlock Holmes - por sir Arthur Conan Doyle

SANTOS DE HOY
SAN PASCUAL B.

SANTOS DE MAÑANA
VENANCIO

BOLETIN DEL TIEMPO

MINISTERIO DE DEFENSA NACIONAL

(Redactado a las 20 horas del día 16 de mayo de 1954).—

Fuera de algunas precipitaciones locales que se produjeron en las zonas sur y austral, el tiempo se mantuvo bueno, con nublados parciales y locales en el país.

En el Territorio Antártico se mantuvo nuboso y variable.

APRECIACION GENERAL

Habrá buen tiempo, con nublados parciales en la mayor parte del país. Es probable que se registren heladas en el interior de las zonas central y sur.

Para la región de los canales se esperan precipitaciones locales que declinarán durante el día.

ARICA A COQUIMBO — Bueno. Nublados locales y parciales. Vientos del oeste y suroeste.

ACONCAGUA A MAULE.— Bueno. Probables heladas en el interior. Vientos del suroeste.

CORDILLERA CENTRAL.—Bueno.

ÑUBLE A CHILOE.— Bueno. Nublados parciales. Heladas en el interior. Vientos del sur y suroeste.

GUAFO A EVANGELISTAS.— Precipitaciones locales. Vientos fuertes del oeste y suroeste. Tendencia a declinar.

PUNTA ARENAS.—Nuboso.

TERRITORIO ANTARTICO.—Variable.

INFORMACIONES DE SANTIAGO

TEMPERATURA DEL AIRE. (Día 16). —Máxima: 14,6 grados C. a las 15 horas. —Mínima: 4,4 grados C. a las 7 horas y 55 minutos.

HUMEDAD RELATIVA DEL AIRE. (Día 16). —Máxima: 95 por ciento a las ocho horas y treinta minutos. —Mínima: 44 por ciento a las 15 horas.

SOL. (Día 17). —Salida: A las 7 horas y 28 minutos. —Puesta: A las 17 horas y 50 minutos.—

LUNA (Día 17). —Salida: A las 17 horas y 30 minutos. —Puesta: A las 8 horas y 13 minutos (Día 18).

FASE.—Luna Llena el día 17.

OFICINA METEOROLOGICA DE CHILE
— Sección Previsión del Tiempo —
(FONO 90753).—

Actividades Gremiales

TRABAJADORES DE LA SALUD. El Secretario General del Frente Sindical de Trabajadores de la Salud, señor Luis H. González G., con respecto al temario que se tratará en el Congreso Unitario del gremio a inaugurarse el jueves a las 20 horas, en el Salón de la Universidad de Chile nos manifestó que uno de los temas principales será el de reivindicaciones económicas del personal, con los siguientes puntos: Sueldo vital de Santiago como mínimum, para los trabajadores de la Salud; Planta Unica nivelada; pago especial por riesgo de enfermedad peligrosa; cumplimiento del Estatuto Administrativo y otras reivindicaciones.

SOC. EE. DE COMERCIO. — Con asistencia de dirigentes del mutualismo nacional, autoridades, parlamentarios y periodistas, esta institución celebrará el próximo viernes su 67.o aniversario e inauguración de su sede social en calle Catedral 1400. Con tal objeto se ha confeccionado un programa de festejos, que culminarán con un banquete de amistad.

SIND. PROF. DUEÑOS DEP. LICORES.— Esta tarde, a las 15 horas, se reunirán los miembros que componen la Subcomisión de Agricultura de la Cámara de Diputados, para continuar estudiando las nuevas modificaciones que ha enviado el Gobierno a la actual Ley de Alcoholes. Asistirán especialmente invitados los dirigentes de esta organización sindical, señores Nicomedes Moreno Pizarro y Lorenzo Pérez E.

FED. SIND. DE PELUQUEROS. — En la reunión que celebrará esta noche, a las 21 horas, en su sede de Bandera 264, la Federación Nacional de Sindicatos de Peluqueros presidida por el titular don Juan Villalobos, tratará el siguiente temario, aprobado en el reciente congreso celebrado en Concepción: Cumplimiento del artículo 8 de la ley 9513, sobre carnet profesional; ley 760, que se refiere al cierre dominical obligatorio para todos los establecimientos de Peluquerías y Salones de Belleza; organización de la Cooperativa Gremial; imposiciones en la Caja de Previsión de Empleados Particulares y estricto cumplimiento por parte de los dueños de Peluquerías a los respectivos contratos de trabajo, etc.

CONF. MUTUALISTA DE CHILE — Con éxito realizó una jira por la zona norte del país, especialmente en Coquimbo, Antofagasta, Iquique y Arica, el presidente nacional del mutualismo, señor Salvador Fernández Fernández, en cuyas sedes sociales de instituciones congéneres nortinas, dio amplia cuenta de las materias tratadas en el reciente Congreso Nacional Mutualista celebrado en la ciudad de Chillán, haciendo entrega a los dirigentes de diplomas, folletos y otras obras de carácter mutualista.

SIND. UNICO DE PINTORES.— La directiva de este Sindicato Unico de Pintores, comunica a todos sus consocios, que en la secretaría general de la institución, Avenida Matta 784, pueden solicitar de 19 a 21 horas, el folleto que contiene los salarios mínimos de obreros pintores para el Departamento de Santiago, aprobado por la Comisión Mixta de Salarios Mínimos que rigen desde el 10 de marzo al 31 de diciembre de 1954. Dichos salarios mínimos se refieren a los maestros especializados y jefes, maestros corrientes y ayudantes.

FED. TRABAJADORES DE LA PRENSA.— Durante la celebración del Séptimo Congreso convocado por la Federación Nacional de Trabajadores de la Prensa a efectuarse en los días 21 al 23 del actual en la ciudad de Valparaíso, los delegados estudiarán los problemas fundamentales relacionados con la reforma a las leyes de Previsión, para mejorar sus beneficios y hacer más expedito la tramitación de ellos. También se plantearán reformas al Código del Trabajo, en el sentido de mejorar las condiciones en que desarrollaban sus labores los trabajadores gráficos.

SINDICATO IND. DE MUEBLES — En asamblea general de socios de este sindicato fue elegida la siguiente mesa directiva: Presidente, Juan Jara M.; secretario, Jorge Muñoz B.; tesorero, Alfonso Díaz O.; directores, Juan Quintana O. y Adelmo Vergara D.

SOC. S. M. CHOFERES "M. MONTT".— La directiva que preside don Oscar Molina Bustamante, comunica a todos los socios morosos que la amnistía dura hasta el 10 de junio próximo, y las inscripciones para las futuras importaciones de automóviles para dedicarlos a taxis, también se cerrarán en esa misma fecha.

SINDICATO PROF. EE. PELUQUERIAS.— Luis Gómez Barrios, presidente de este sindicato, comunica a todos sus consocios de la provincia de Santiago, dueños de establecimientos de Peluquerías y Salones de Belleza, que en el local social de Bandera 642, pueden adquirir las nuevas listas de tarifado, a quienes se les atenderá los días hábiles de la semana, de 19 a 21 horas.

Aplicación del decreto 175 sobre prorrateo de leche

El Delegado Provincial de Santiago de la Superintendencia de Abastecimientos y Precios, don Alberto Corsi Ramos, envió al Comité Gremial de la Central de Leche "Chile" la "SOPROLE" y "DELICIAS" la siguiente nota: "Santiago, 30 abril de 1954. Teniendo presente:

1.— Que el Decreto Supremo 175, de 29 de marzo de 1954, que fijó precios a la leche y a sus subproductos y señaló otras modalidades relacionadas con la producción y distribución del artículo, señaló los porcentajes correspondientes a las diversas plantas pasterizadoras de la leche que llega a Santiago, en términos de un 50 por ciento para la Central de Leche "Chile"; de un 33 por ciento para la "SOPROLE" y de un 16,67 por ciento para la Central "Delicias" y encomendó a la Superintendencia de Abastecimientos y Precios la función de hacer cumplir ese prorrateo, de aplicar las sanciones por su inobservancia y de dictar para su cumplimiento las órdenes y resoluciones que fueren menester; 2.— Que por informaciones debidamente comprobadas, esta Delegación Provincial, conoce la resistencia de algunas Centrales a desprenderse, en favor de otras, del exceso que reciban, sobre la cuota que respectivamente se les asignó; 3. Que esta Delegación Provincial, en consecuencia, debe adoptar las medidas tendientes a asegurar a las diversas Centrales Pasterizadoras su cuota en el prorrateo expresado, y que el arbitrio más eficaz es la requisición; y visto además, lo dispuesto en el Decreto Supremo 1262, de 30 de diciembre de 1953, etc.

ORDEN.— Requísese a las Centrales de Leche "Chile", "Soprole" y "Delicias", todo el exceso de leche que, sobre un cincuenta por ciento la primera; sobre un 33 por ciento la segunda, y sobre un 16,67 por ciento la tercera, reciban de la cantidad de ese artículo que llega a Santiago destinado a las Plantas de Pasterización.

El exceso que se requisa por la presente orden, cuyos efectos son permanentes, se entregará en venta a otras Centrales, hasta completarles su porcentaje en la cuota del prorrato referido. Notifíquese a dichas tres plantas la presente orden, mediante entrega de copia autorizada de ella, sin que posteriormente, sea menester una nueva notificación en cada oportunidad en que sea necesario su aplicación.

El o los funcionarios que actúen en las diligencias de requisición, podrán requerir directamente el auxilio de la fuerza pública, con descerrajamiento y allanamiento si fuere necesario. Firmado: Alberto Corsi Ramos, Delegado Provincial de Santiago.— Roberto Delgadillo, Secretario Provincial.— Asesorería Jurídica.

COMUNAS

Por el adelanto de una población

Anoche visitaron nuestro diario los dirigentes de la Junta de Vecinos de la Población San Ramón de la comuna La Granja, señores Eduardo Yagüe, Luis Vargas, Eduardo León Briones y Alfredo Véliz, quienes, acompañados de la regidora señora Julia Loyola Pérez, de la Municipalidad de La Granja, vienen realizando una intensa labor de adelanto local.

"Con el concurso de la regidora señora Loyola ,nos expresaron los dirigentes antes mencionados, los trabajos de urbanización de esta Población serán a corto plazo una realidad, pues el presupuesto se encuentra ya aprobado, y los trabajos iniciales comenzarán esta semana".

Más adelante nos agrega el secretario, don Luis Vargas: "La Población San Ramón necesita una escuela completa, una policlínica, vigilancia policial, medios de locomoción, pavimentación, calzadas, aceras y almacenes reguladores para poner coto al desenfreno de la especulación, y estamos seguros contar con todo ello, con el valioso concurso de una edil que ha hecho de esta población la suya, ya que ella misma viven entre nosotros", termine diciéndonos el señor Vargas.

Finalmente, don Eduardo León Briones nos agrega: "Otros sectores de esta comuna u otras, con menos necesidades que la nuestra, pierden demasiado tiempo en discusiones estériles de asamblea dogmáticas, sin llegar a nada concreto, que no sea decir siempre que el Gobierno nos tiene abandonados. Nuestra posición es de franca colaboración, porque estamos seguros de que así interpretamos los anhelos del Jefe del Estado; pues los problemas de esta población y otras son de carácter urbanístico. Vale decir, corresponde a las Municipalidades, y nosotros contamos con la más genuina representación en la Municipalidad de La Granja".

PELIGROSO CLANDESTINAJE

ÑUÑOA.— Dirigentes de la Junta de Vecinos de la Población de San José se entrevistarán esta semana con el Alcalde de la comuna, don Guido Mujica, para plantearle el gravísimo problema que involucra a la población el recrudecimiento de los negocios clandestinos de bebidas alcohólicas.

POBLACION "ROOSEVELT"

LAS BARRANCAS.— La Junta de Vecinos de la Población "Roosevelt" de esta comuna, que preside la señora Ascensión Jara Ibáñez, se entrevistará esta semana con el Director de Obras Públicas, ante quien dicha dirigente vecinal procurará que se proporcione a la escuela que se edifica con el concurso de los trabajadores voluntarios de la población, algunos materiales de construcción que necesitan para terminar dicho local, que será de la Escuela N.o 124.

DIRECCION DE PAVIMENTACION URBANA
CHILE
PROPUESTAS PUBLICAS
COMUNA DE TENO

Se solicitan propuestas públicas para la ejecución de los siguientes trabajos de pavimentación de calzadas de hormigón de cemento y demás obras complementarias, en diversas calles de la comuna de TENO:

a) 2.172 metros cuadrados de calzada de hormigón de cemento vibrado de 0,15 m. de espesor.
b) 504 metros lineales de soleras rectas de hormigón de cemento vibrado.

Las propuestas se abrirán en la Alcaldía Municipal de Teno el día jueves 20 de mayo de 1954, a las 16 horas, y para optar a ellas se requiere estar inscrito en el Registro de Contratistas de la Dirección de Pavimentación Urbana, en PRIMERA o SEGUNDA CATEGORIA.
Consultar bases y antecedentes en la Oficina de Partes de la Dirección de Pavimentación Urbana, calle Moneda N.o 723, Santiago, o en la Oficina de Pavimentación de Curicó.

JORGE CAVAGNARO MICHELIS
Director

CORPORACION DE LA VIVIENDA
LLAMASE A
PROPUESTAS PUBLICAS

para la ejecución de obras de pavimentación de aceras y construcción de puentes sobre pasos de aguas en la Población de Huertos Obreros "Las Rosas", Comuna de La Granja, Santiago.

Podrán participar en esta licitación los Contratistas inscritos en La Categoría de los Registros de la Corporación de la Vivienda y Dirección de Pavimentación Urbana. Las propuestas se abrirán el día 28 del presente mes, a las 11 horas en la oficina del Jefe del Departamento Técnico, Arturo Prat 48, 4.o piso.

Bases y antecedentes estarán a disposición de los interesados desde el lunes 17, en la oficina del Jefe de la Sección Estudios de la Corporación, 5.o piso.

EL VICEPRESIDENTE EJECUTIVO

CORPORACION DE LA VIVIENDA
Propuestas Públicas
CASAS PREFABRICADAS

Solicítanse Propuestas Públicas, a suma alzada, para la construcción de 600 viviendas prefabricadas en la Población Germán Riesco, comuna de San Miguel de esta ciudad.
Podrán optar a la presente licitación todos aquellos fabricantes y contratistas que acrediten un sistema propio de edificación y la solvencia económica indicada en las bases respectivas.
Las propuestas se abrirán en la Oficina del Jefe del Departamento Técnico el día 20 de mayo a las 11 horas.
Bases y antecedentes podrán solicitarse en la Secretaría de la Sección Estudios de esta Corporación, en Santiago, calle Arturo Prat N.o 48, 5.o piso, a contar del día 13 de mayo del año en curso.

SANTIAGO, mayo 10 de 1954.

EL VICEPRESIDENTE EJECUTIVO

MINISTERIO DE OBRAS PUBLICAS
DIRECCION DE VIALIDAD
DEPARTAMENTO DE PUENTES
CHILE
PROPUESTAS PUBLICAS
para construcción puente Santa Isabel sobre río Diguillín

Llámase a propuestas públicas para la construcción de un PUENTE sobre el RIO DIGUILLIN, en SANTA ISABEL, en el nuevo trazado del CAMINO CHILLAN-YUNGAY, sector Pueblo Seco-Pemuco, provincia de Ñuble.

Características: Hormigón armado, largo 130 metros calzada 6 metros con pasillos.

Presupuesto oficial: $ 15.797.227.30.

Los certificados previos exigidos en Art. 4.o, Bases Administrativas se recibirán hasta el 24 DE MAYO inclusive.

Fecha de Apertura: MARTES 1.o DE JUNIO 11 A. M. Sala Director Vialidad, Morandé 71.

Planos, Bases y Antecedentes en Departamento Puentes, Morandé 322, piso 5.o, oficina 511.

EL DIRECTOR DE VIALIDAD

Agencia de "LA NACION"
ROBERTO CARRASCO ORTEGA
Arturo Prat 1561

REPUESTOS
DE GOMA PARA AUTOMOVILES Y CAMIONES EN GENERAL
Precisión y calidad en goma de frenos. Mangueras para radiadores. Bujes para amortiguadores y resortes. Pedales. Antiruidos. Pisos. Pisaderas. Especialidad en soportes motor vulcanizados, para marcas europeas y americanas.
MAYOR Y MENOR
Rigoberto Lepe R.
ALAMEDA Nº 2265

CASA ALONSO
ARRIENDO DE SERVICIO PARA BANQUETES
21 DE MAYO 817
FONO 63049
MENAJES

SASTRERIA
JUAN JOSE JARA
HECHURAS FINAS:
$ 2.200.—
UN CORTE ESPECIAL PARA CADA CUERPO.
Se reciben composturas
21 DE MAYO 617
2.o PISO, LOCAL N.o 7

CASA UTIL
ARRIENDA
Trajes de novias, madrinas, pieles, sombreros, accesorios, trajes, damas y pajes.
SAN ISIDRO 618 FONO 36953

DOLARES Y NACIONALES
COMPRO
PAGO LOS MEJORES PRECIOS
INTERMAR
ESTADO 152-OF. 818

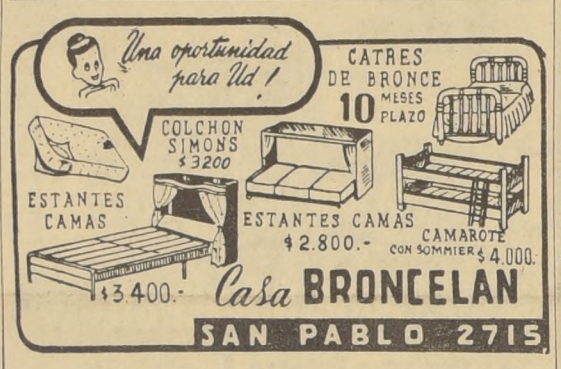

DIRECCION DE PAVIMENTACION URBANA
CHILE
PROPUESTAS PUBLICAS
COMUNA DE PUERTO VARAS

Se solicitan propuestas públicas para la ejecución de los siguientes trabajos de pavimentación de calzadas y aceras de hormigón de cemento y demás obras complementarias, en diversas calles de la comuna de PUERTO VARAS:

a) 1.620 metros cuadrados de calzada de hormigón de cemento vibrado de 0,15 m. de espesor.
b) 120 metros cuadrados de aceras de pastelones de hormigón de cemento.

Las propuestas se abrirán en la Alcaldía Municipal de Puerto Varas el día jueves 20 de mayo de 1954, a las 16 horas, y para optar a ellas se requiere estar inscrito en el Registro de Contratistas de la Dirección de Pavimentación Urbana, en PRIMERA, SEGUNDA o TERCERA CATEGORIA.
Consultar bases y antecedentes en la Oficina de Partes de la Dirección de Pavimentación Urbana, calle Moneda N.o 723, Santiago, o en la Oficina de Pavimentación de Puerto Montt.

JORGE CAVAGNARO MICHELIS
Director

DIRECCION DE PAVIMENTACION URBANA
CHILE
PROPUESTAS PUBLICAS
COMUNA DE QUILICURA

Se solicitan propuestas públicas para la ejecución de los siguientes trabajos de pavimentación de calzadas de hormigón de cemento vibrado y demás obras complementarias, en la calle LO CAMPINO, de la comuna de QUILICURA:

a) 661 metros cuadrados de calzada de hormigón de cemento vibrado de 0,15 m. de espesor.
b) 200 metros lineales de soleras rectas de hormigón de cemento vibrado.

Las propuestas se abrirán en la Alcaldía Municipal de Quilicura el día jueves 20 de mayo de 1954, a las 11 horas, y para optar a ellas se requiere estar inscrito en el Registro de Contratistas de la Dirección de Pavimentación Urbana en PRIMERA, SEGUNDA o TERCERA CATEGORIA.
Consultar bases y antecedentes en la Oficina de Partes de la Dirección de Pavimentación Urbana, calle Moneda N.o 723, Santiago.

JORGE CAVAGNARO MICHELIS
Director

PROPUESTAS PUBLICAS

La Caja de Accidentes del Trabajo solicita cotizaciones por lo siguiente:

1 Station Wagon, año 1951 adelante, capacidad 8 personas.
1 Camioneta furgón carrozada, año 1953; mínimo, 800 kilos.

Bases y pormenores se encuentran a disposición de los interesados en el Subdepartamento de Adquisiciones de la Institución, calle Teatinos 385, de 9 a 15 horas.

Las propuestas se presentarán y abrirán ante los interesados el martes 18 de mayo, a las 11 horas, en la sala del Secretario General, Compañía 1288, 2.o piso.

VICEPRESIDENTE EJECUTIVO

OPTICA
LEJOS CERCA
COMPRAR ANTEOJOS NO ES CUESTION DE PRECIO SINO DE CONFIANZA
Optica Oscar Hammersley
BANDERA 290
Frente Banco Edwards
Casilla 3164
NO CONFUNDA
Atención periódica a provincia.

MAÑANA
De 13.30 a 18.40 horas
Remate de Objetos Varios
DE LA SUCURSAL N.o 4 DE LA
CAJA DE CREDITO POPULAR
San Pablo 2461-2471

Préstamos concedidos en SEPTIEMBRE de 1953 y vencidos en MARZO de 1954, sobre OBJETOS VARIOS, por la SUCURSAL N.o 4, y
Préstamos concedidos en SEPTIEMBRE de 1953 y vencidos en MARZO de 1954, sobre OBJETOS VARIOS, por la SUCURSAL N.o 6.

EXHIBICION: Hoy, de 13.30 a 18.40 horas.

S. SACK.
FIERRO NACIONAL
REDONDO CUADRADO PLANO
SAN PABLO 1179
MORANDE 817
V. MACKENNA 1648

A LA INDUSTRIA METALURGICA Y MECANICA EN GENERAL
FABRICA DE MODELOS PARA FUNDICION
★
CONSTRUCCION DE MODELOS PARA TURBINAS, CULATAS, ENGRANAJES, MAQUINARIA AGRICOLA, TEXTIL, ETC.
RICHARD ROE L.
SANTA ROSA 569
LOCAL 4 A. FONO 34720

FERROCARRRILES DEL ESTADO
PROPUESTAS PUBLICAS

Se solicitan propuestas públicas para la ocupación de los siguientes inmuebles, ubicados en Santiago:

CALLE BORJA N.o 555.— Consta de una bodega de 1.194 m2. Dos piezas para cuidador, servicios higiénicos y, más o menos 2.000 M2. de terreno.

CALLE BORJA N.o 683.— Consta de una bodega de 654 M2. Tres piezas para cuidador y, más o menos 500 M2. de terreno.

Las propuestas se abrirán el 28 de los corrientes a las 11 horas, en el Departamento de Transporte, Sección Contratos y Concesiones, estación Mapocho, donde pueden solicitarse bases y demás antecedentes.

EL JEFE DEL DEPARTAMENTO DE TRANSPORTE.

BANCO DE CREDITO E INVERSIONES
HUERFANOS 1147 — SANTIAGO
Aumento de capital

Se pone en conocimiento de los señores accionistas que en la Junta General Extraordinaria de Accionistas, celebrada el 30 de marzo de 1954, se acordó aumentar el capital del Banco en $ 50.000.000.—, mediante la emisión de 500.000 acciones de valor de cien pesos cada una.
Los accionistas tienen derecho a suscribir estas acciones, por su valor nominal, en la proporción de una por cada dos que posean.
Las acciones de esta nueva emisión no tendrán derecho al dividendo del semestre en curso.

Plazo de opción

En conformidad a lo acordado por la Junta y por el Directorio del Banco, en sesión de 13 de abril último, los señores accionistas deberán optar por la suscripción de las acciones que le correspondan, suscribirlas y pagar su precio, desde el 23 de mayo hasta el 21 de junio de 1954, ambas fechas comprendidas.

Cierre del Registro de Accionistas

Para los efectos del período de opción para suscribir el aumento de capital, el Registro de Accionistas permanecerá cerrado durante los días 20, 21 y 22 de mayo de 1954.

JORGE YARUR BANNA
Director-Gerente

DIRECCION DE PAVIMENTACION URBANA
CHILE
PROPUESTAS PUBLICAS
COMUNA DE ÑUÑOA

Se solicitan propuestas públicas para la ejecución de los siguientes trabajos de pavimentación de calzadas de hormigón de cemento, vibrado, aceras de hormigón de cemento y demás obras complementarias, en diversas calles de la comuna de ÑUÑOA:

a) 1.797.30 metros cuadrados de calzadas de hormigón de cemento, vibrado.
b) 2.516.20 metros cuadrados de aceras de hormigón de cemento.

Las propuestas se abrirán en la Alcaldía Municipal de Ñuñoa el día lunes 31 de mayo de 1954, a las 11 horas, y para optar a ellas se requiere estar inscrito en el Registro de Contratistas de la Dirección de Pavimentación Urbana, en PRIMERA o SEGUNDA CATEGORIA.
Consultar bases y antecedentes en la Oficina de Partes de la Dirección de Pavimentación Urbana, calle Moneda N.o 723, Santiago.

JORGE CAVAGNARO MICHELIS
Director